ARLI e FAVARO

MANOSCRITTI
GALILEIANI
NELLA
B. N. DI FIRENZE

VOL. II.

BIBLIOTECA NAZIONALE CENTRALE DI FIRENZE
SALA MSS.
CAT. 44
vol. II
CONSULTAZIONE

DI FIRENZE

This page was intentionally left blank

*

Pagina lasciata intenzionalmente vuota

EX LIBRIS
AB
ANTONIO FAVARO
IN PATAVINO ARCHIGYMNASIO
MATHEMATICARUM PROFESSORE
COLLECTIS

Sala Mss. cat. 14 A

D.4, T.32.

Vol. XXXII
142

TORRICELLI | VOL. 12 | MATEMATICA | PURA | 8 | 32 |

Codice di carte 149.

car. 1. Scrittura del Sig. Tommaso Bianchi inglese contro al Lemma 20 del Trattato De Dimensione Parabolę, stampato dal Torricelli. Copia di mano Torricelli.

" 4. Risposta autografa del Torricelli alla detta Scrittura

" 9. Altro esemplare della Scrittura del Bianchi copiata dal Serenai.

" 11. Risposta del Torricelli a questo scritto copiata dal Serenai

Ip. Art. II, 85

" 15. Problema del Torricelli resoluto dal Robervallio in una epistola ad Mersennium - Di mano del Viviani.

" 21. Racconto di alcune Proposizioni proposte e passate scambievolmente tra i matematici di Franza e me dall'anno 1640 in qua. Autografo del Torricelli

" 46 Copia del suddetto Racconto di mano incognita del tempo.

" 60. Altro esemplare del detto Racconto di mano del Serenai.

" 82. Copia del detto Racconto del Torricelli fatto eseguire dal Nelli e da lui ordinato per la stampa.

Vol. XXXIII
143

TORRICELLI | VOL. 13 | MATEMATICA PURA | 9 | 33 |

Codice di carte 199.

car. 1. Il Campo di Tartufi - Raccolta di Proposizioni poste in confuso, parecchie delle quali vennero dal Viviani

D.4.T.33.

trascritte ed assegnate ai trattati ai quali appartengono.
Esemplare autografo del Torricelli.

car: 78 Altro esemplare del suddetto scritto di mano del Serenai con note del Viviani

„ 129 Terzo esemplare di pugno del Viviani

„ 162 Repertorio delle figure per la stampa delle opere di Torricelli

---

Vol: XXXIV. 144

TORRICELLI | VOL. 14 | MISCELLANEA MATEMATICA | 1 | 34 |

Codice di carte 278.

car: 1. Teorema concernente i bicchieri isoperimetri Autografo.

„ 2 Appunti e note di libri desiderati di mano del Viviani

„ 8 Delle Armille, autografo di Torricelli

„ 12. Mensura ac Equilibrium monocurvae mensalis ac poculi penhyperbolici infinitae extensionis. Di mano del Viviani.

„ 90 Mesotimhyperbola et planum penhyperbolicum. Di mano del Viviani

„ 136 Planum Penhyperboliam (una nota del Viviani dice: Da rispogliarsi per il piano penhyperbolico) Di mano del Viviani.

„ 175. Miscellanee diverse relative ai Solidi, alle Spirali, alle Armille ed ai Cilindri tra i quali sono da notarsi

car: 179. De cylindri obliqui superficie.

„ 181. De solidi anellari.

D.4.7.34.

Car: 187. Spirali

" 200. Il solido dell'acque cadenti è fatto dall'hyperbole biquadratica

" 201. Dimostrazione della 18ª Proposizione d'Archimede delle linee spirali con la dottrina del moto del Sig: Galileo.

" 205. Delle Armille

" 246. Conoide hyperbolica e seguenti sferoidi

" 260. Solidi sferali.

" 268. Delle Armille.

" 272. De Solidis Vasiformibus

Il tutto è in parte autografo del Torricelli, in parte di mano del Viviani e in parte del Serenai

---

Vol: XXXV. TORRICELLI | EVANGELISTA | VOL. 15 | MISCELLANEE MATEMATICHE | 2 |

35.

Codice di carte 185

Car: 2. Trattato delle spirali, di mano del Serenai o del Viviani

" 9. Contro gli indivisibili, di mano del Serenai con correzioni del Viviani

" 10. De Conoydalium mensura, di mano del Serenai

" 20 Evangelista Torricelli Opera Posthuma Geometrica. Elenchi e coordinamento di mano del Viviani.

" 31 Vincentii Viviani in Evangelista Torricellij Opera Posthuma Geometrica Exercitationes et Commentaria. Autografa

" 55. Commento del Viviani sopra l'opera del Torricelli di mano

D.4, T. 35.

del Serenai.

car: 61 De Quadrilineo infinito ex secantibus ac de eius poculi infiniti mensura per nova elementa. Di mano Viviani.

" 69. Campo dei Tartufi; cioè Miscellaneae Planae, Solidae et Conicae de Curvis et Stereometrica. Di mano del Viviani.

" 73. Varie note geometriche del Viviani per le cose postume del Torricelli. Autografo

" 120. Altre note del Viviani per dichiarazione di cose del Torricelli

" 141 Miscellanea geometrica di varie mani.

" 171. De isoperimetris planis.

" 176. Repertorio per trovare e sapere dove ciascuna propositione degli originali e prime bozze sia stata posta nell'ultima copia buona per la stampa o se sia stata lasciata come replica, o superflua, o altrimenti. Di mano del Serenai.

" 184. Dichiarazione del contenuto nel Campo di Tartufi, Bosco di Tunghi, Prato di Vesce, o come si debba chiamare.

Vol. XXXVI. 141

TORRICELLI | VOL. 16 | MECCANICA | 1 | 36 |

Codice di carte 254.

Car: 1. Sommario del Serenai per l'opera del Trattato del Centro di Gravità.

" 2. Avvertenze da haversi avanti di venire alla stampa del

D.4, T.35

Trattato de Centro Gravitatis.

Car: 4. Scritture e appunti autografi del Torricelli per determinare il centro di gravità.

" 58. Sommario dello scritto De Centro Gravitatis di mano del Viviani.

" 67. Proposizioni diverse copiate dal Serrnai e riguardanti il Centro di Gravitatis

" 74. Copia del trattato del Centro di Gravità di mano del Serenai.

" 122. De Centro Gravitatis. Copia di mano del Viviani.

" 159. Copia del Centro di Gravità di carattere del secolo XVIII ordinata dal Nelli per la stampa.

NB. A cart: 55 vi è lettera autografa di Benedetto Castelli diretta al Torricelli in casa di Galileo datata da Roma 9 novembre 1641 che comincia: Ho consegnata la Lettera di S.S. M.o Ill.re al Sig Francesco ... e parla dell'aggravarsi di Galileo

---

Vol: XXXVII. TORRICELLI | VOL. 17 | MECCANICA | 2 | 37 |

Codice di carte 127.

Car: 1 De Centro Gravitatis Sectoris circuli, autografo.

" 13 Altro esemplare dello stesso scritto, pure autografo

" 32. Terzo esemplare De Centro Gravitatis di mano del Serenai.

" 43. Copia dell'opera stessa De Centro Gravitatis ordinata dal Nelli

D.4.T.37.

per la stampa.

car: 65. Scritture varie concernenti: De motu ac momentis varia delle quali alcune autografe altre di mano del Seronai

" 90. Altre scritture sullo stesso soggetto copiate di mano del Viviani

" 110 Altre scritture simili di mano del Viviani.

" 124. Problema meccanico copiato dai manoscritti del Torricelli esistenti nell' Archivio privato di S.A.R.

" 127. Parere sopra una macchina, autografo del Torricelli.

Vol: XXXVIII
146

TORRICELLI | VOL. 18 | MECCANICA | 3 | 38 |

Codice di carte 46.

Car: 1. Soluzione di Evangelista Torricelli data ad un quesito proposto dal Dr. D. Benedetto Castelli in materia di galleggianti di mano del Viviani.

" 5. Altra risposta al medesimo quesito. Copia del tempo.

Lavori diversi del Torricelli spettanti al prosciugamento delle Chiane ed in particolare.

car: 9. Difficoltà sorvenute al Torricelli dopo che ebbe visto le Chiane. Copia del tempo.

" 16. Risposta del Michelini al Torricelli sulla scrittura delle Chiane. Copia del tempo.

" 20. Relazione dell'Ingr. Bacio del Bianco ai Sigg. Uffiz. de' fiumi della Città di Firenze. Originale.

4

D.4,I.31

car: 23. Diversi ragionamenti sopra lo scolo dell'Acque delle Chiane e altri diversi quesiti e memorie sullo stesso soggetto, corredate anche di alcune carte e disegni. Originali in parte e in parte copie del tempo.

" 45. Informazioni rispetto alle Chiane dello Stato Ecclesiastico. Copia del tempo.

Vol: XXXIX.
169

TORRICELLI | VOL. 19. | FISICA | 39. |

Codice di carte 211.

Cod: 1. Della Percossa. Lezione prima autog. del Torricelli.

" 12. Lezione Seconda Autografa

" 24 Lezione Terza. Autografa

" 33. Copia delle suddette Lezioni di mano del Viviani.

" 54. Altra copia di questo tre Lezioni fatta di mano Serenai.

" 104. Della Leggerezza, due lezioni autografe

" 122. Copia di queste due Lezioni di mano del Serenai

" 139. Del vento. Autografo del Torricelli

" 147 Copia di questa Lezione di mano del Serenai.

" 157. Altra copia della detta Lezione, pure di mano Serenai.

" 164. Altra copia della suddetta Lezione di mano incognita.

D.4, T.39.

car. 1/1. Dell'Architettura Militare. Lezione prima Autografa

" 180. Lezione Seconda. Della Fortificazione, e della utilità di essa. Autografa)

" 187. Copia di mano del Serenai di queste due Lezioni.

Vol. XL. 150

TORRICELLI | VOL. 20 | CARTEGGIO | SCIENTIFICO | 1 | 40 |

Codice di carte 153

car. 1. Torricelli Evangelista a D. Vincenzo Renieri. Firenze, 23 febbraio 1646
Ho ricevuto dal procaccio le dieci dossate ... (copie fino car. 17).

" 3. Torricelli Evang.ta Senza indirizzo ma al Renieri. Firenze, 17 novem. 1646
Mi stupisco d'ella non mi scriva...

IX

" 5 Torricelli Evang.ta a Vincenzo Renieri. Firenze 23 novembre 1646
Ho avuto le lettere tanto tardi...

X

" 7 Torricelli Evang.ta Senza indirizzo, ma al Renieri. Firenze, 1 Xbre 1646
Sono stato dal Marsi (o Masini?) e Landi...

XI

" 9 Torricelli Evangelista a Vincenzo Renieri. Firenze, 8 Xbre 1646
Sabato passato io scrissi a VS...

XII

" 11 Torricelli Evangelista a Vincenzo Renieri. Firenze, 14 Marzo 1647
Vengono in cotesta città il Sig. Gherardo Roode con un suo...

XIII

" 12. Torricelli Evangelista a Vincenso Renieri. Firenze, 13 aprile 1647
Ricevuti gl'altri denari e ne pagai...

XIV

D. 4, T. 40.

Car: 13. Torricelli Evangelista a Vincenzo Renieri. Firenze, 25 maggio 1647
Sono venute finalmente 30 risme di carta...

VI

" 15. Torricelli Evangelista a Vincenzo Renieri. Firenze, 27 agosto 1647
Non ho ricevuto ancora li 50 scudi...

II

" 17. Torricelli Evangelista a Raffaello Magiotti. Fabriano, 8 genn.o 1640
Ecco il libretto che accennai a V.S...

I

" 22. Torricelli Evangelista a Raffaello Magiotti. Manca la data che è nella copia precedente. Ecco il libretto che accennai a V.S.a... autografa

I

" 30. Torricelli Evangelista a Raffaello Magiotti. Fabriano, 8 gennaio 1641
Finalmente m'ammalai e quasi sono stato per morire... (copia)

II

" 33. Torricelli a Raffaello Magiotti. Fabriano, 5 gennaio 1641
Finalmente mi ammalai e quasi..... Autografa

II

" 34. Torricelli Evangelista a Raffaello Magiotti. Firenze 4 Xbre 1643
Ho ricevuto il piego di V.S.a con le copie... autog.

D. A. Ferrini, 78-86

" 36. Torricelli Evangelista a Raffaello Magiotti. Firenze 6 febb. 1644
Finalmente dopo mille vani discorsi...

[illegible]

Ap. Art. II, 97 " 38. Torricelli Evangelista a Pietro Carcavis. Firenze 8 luglio 1646
Circa problema numericum Ill.mi Senatoris de Firmat..... (Riconosciuta con la firma del notaro Capponcini)

Ap. Art. II, 102 " 40. Torricelli Evangelista a Pietro Carcavis. Firenze senza data forse 1646
Non sarà mai possibile che io con parole...

XIX

Ap. Art. II, 104 " 42. Torricelli Evangelista al P.e Mersenno. Firenze, Calend. Mai 1646

5

D.4, T.40.

Tangens ad imperatum punctum ita datur ... (Riconosciuta dal notaro Capponcini.)

Ap. Art. II, 106 Car: 43. Torricelli Evangelista al P.re Mersenne. Senza indirizzo e data forse 1644.
Oro Pat.as vestra ut secum ipsa recordari velit...

Ap. Art. II, 111. " 45. Torricelli Evangelista al P.re Mersenne. Firenze 7 luglio 1646.
Seris epistolis damus serum responsum....

Ap. Art. II, 116 " 47 Torricelli Evangelista al P.re Mersenne Firenze. Settembre 1643
Nunquam memini tandiu me hesitasse.... (copia)

Ap. Art. II, 118 " 48. Torricelli Evangelista al P.re Mersenne. Firenze calendas mai 1644.
Jam vero (?) in legendis epistolis tuis.... (copia del Serenai)

Ap. Art. II, 124 " 50 Mersenne P. Marino a Evang.ta Torricelli.... 24 giugno 1644.
Heri ad me delate fuerunt litere tue...

Dati, p. 12

Ap. Art. II, 127 " 52. Torricelli Evangelista al P.re Mersenne: senza data ma del 1645 perchè in risposta ad una del 4 febbraio di quest'anno.
Jam vero a P.ae V.o hydram pro epistola accipio...

Ap. Art. II, 134. " 55. Torricelli Evangelista al P.re Mar.no Mersenne... 1° febbraio 1647
Pluribus epistolis tuis unicum responsum dabo...

Ap. Art. II, 139 " 57. Torricelli Evange.ta a P.re Marino Mersenne. Senza data e indirizzo
Gratissimum facies.... (Quando Mersenne era in Roma per passare in Venezia)

Ap. Art. II, 142. " 58. Torricelli Evangelista al P.re Mersenne a Parigi Mancante di data.
Galileus ait: spatia peracta à gravi...

D4, [illegible]

Ap. Art. II, 146 — Car: 59 Torricelli Evang: al P.re Mersenne. Mancante di data.
Aegre fero vitrum meum quod Clar.mo viro Margotto.... (mutila

Ap. Art. II, 318 — " 60 Torricelli Evange: a Gio: Batista Renieri. Senza data ma 1647
Lasciò da parte le cerimonie)...

Ap. Art. II, 325 — " 69 Torricelli Evangelista a Gio: Batista Renieri. Senza data
Sabato passato io non risposi alla lettera di V.S.....

Ap. Art II, 387 — " 75. Torricelli Evang.ta al P. M.o Niceron. Floren: Kal. octob. 1643
Si me aere geometrarum genius laudant....

Ap. Art. II, 148. — " 76. Torricelli Evangelista a M.r de Sordes. Mancante di data.
Longam ideo, quæ mihi gratissima abste accipio...

Ap. Art. II, 154 — " 78 Torricelli Evangelista al P.re Bened.o Castelli. Fabriano 11 giugno 16...
La settimana passata mi furono proposti...

" 81. Torricelli Evangelista a Michelangelo Ricci. Firenze, 20 gennaio...
Ricevo ora due lettere di V.S.... (Copia del Serenai)

" 82. Torricelli Evangelista senza indirizzo, ma al Ricci. Firenze 20 genn.o 1643
Lessi poi con diligenza tutto il foglio...

" 83 Torricelli Evang: a Michelangelo Ricci. Firenze, 6 febbraio 1643.
Bene, bene mirabilmente...

" 88. Torricelli Evang: a Michelangelo Ricci. Firenze 27 febbraio 1643
Ho gusto che V.S. habbia domestichezza... (Copia del Serenai)

Ap. Art. II, 1[illegible] — " 89. Torricelli Evangelista a Michelangelo Ricci. Firenze 11 giugno 1644.
Mandai questa settimana passata alcune mie....

6

D.4, T. 40

car: 91. Torricelli Evangelista a Michelangelo Ricci. Firenze 6 febbraio 1644.
Finalmente dopo mille vani discorsi .... (Copia del Serenai) Ap.

Ap. Art. II, 162 " 93. Torricelli Evangelista a Michelangelo Ricci. Firenze 10 febbraio 1640
La tanto promessa e da me tanto aspettata lettera del Robervallio ... Ap.
V.

Ap. Art. II, 165 " 95. Torricelli Evangelista a Michelang. Ricci. Firenze, 10 luglio 1644
Ho veduto la bellissima dimostrazione mandatami .... Ap.

Ap. Art. II, 167 " 95 vers. Torricelli Evang.ta a Michelang. Ricci. Firenze, 29 giugno 1647
Mi è anche parso opportuno ... (Brano di mano Serenai) Ap.
Vedi p. 1.

Ap. Art. II, 171 " 97. Torricelli Evangel.ta a Michelang. Ricci. Firenze, 17 dicembre 1644
Ho veduto con molto mio gusto le speculazioni... Ap.

Ap. Art. II, 173 " 97 vers. Torricelli Evangelij a Michelang. Ricci. Firenze 6 febbraio 1645
Ho avuto una lettera di V.S. tutta piena ... Ap.

Ap. Art. II, 176 " 98 vers. Torricelli Evangel. a Michelang Ricci. (senza data, mutila.)
Monsu Bullialdo è partito questa mattina ... Ap.

" 99. Torricelli Evangelij a Michelang Ricci. Firenze, 11 febbraio 1645.
Sapevo che i coni retti non sono fra di loro .... Ap.

Ap. Art. II, 179 " 99 vers. Torricelli Evangel. a Michelang Ricci. Firenze, 27 agosto 1644.
È stata stimata assaissimo anco la prova per via di numeri... Ap.

Ap. Art. II, 182 " 100 vers. Torricelli Evang. a Michelang Ricci. Firenze, 7 marzo 164[illegible]
Giacchè V.S. studia Luca Valerio eccogli una ...

Ap. Art. II, 143 " 101 Torricelli Evang. a Michelang. Ricci. Firenze 2 dicembre 1644. Ap.

D. 4, T. 40.

Mi rallegro che V.S.ª con tanta facilità...

Ap. Art. II, 185 Car. 101 verso. Torricelli Evang.ª a Michelang.º Ricci. Firenze, 28 maggio 1646
Questa volta sì che V.S.ª ha mille ragioni....

Ap. Art. II, 188 " 103. Torricelli Evang.ª a Michelang.º Ricci. Firenze, 23 gennaio 1634 (?)
Ho veduto la sua speculazione bellissima...

Ap. Art. II, 191 " 104 verso. Torricelli Evang.ta a Michelang.º Ricci. Firenze 17 marzo 1646
Finalmente ho ricevuto quella lettera del Robervalle...

Ap. Art. II, 195 " 106. Torricelli Evang.ta a Michelang.º Ricci. Firenze, 25 febbraio 1645
Intendo dalla lettera di V.S.ª la sua veramente egregia...

Ap. Art. II, 197 " 106 verso. Torricelli Evang.ª a Michelang.º Ricci. Firenze, 20 luglio 164[illegible]
La dimostrazione che mi scrive intorno....

Ap. Art. II, 199 " 107 Torricelli Evang.ª a Michelang.º Ricci. Firenze, 12 agosto 164[illegible]
Il P.º fra Buonaventura mi scrisse...

Ap. Art. II, 202. " 108 verso. Torricelli Evang.ª a Michelang.º Ricci. Firenze, 11 marzo 1645
Circa quelle tangenti dell'ellissi....

Ap. Art. II, 205 " 109 verso. Torricelli Evang.ª a Michelang.º Ricci. Firenze, 7 aprile 1646
Lodo poi sommamente la sua perspicacia....

Ap. Art. II, 208 " 111. Comincia col titolo: Perill.is D.ni Michaelisangeli Ricci. Sono tre brani di lettere, o problemi di lui senza direzione che cominciano, il 1º Centrum Gravitatis. Il 2º Quando noi ~~noi~~ ammettiamo.. e il 2º Sia il Triangolo A. B. C...

Ap. Art. II, 215. " 114 Torricelli Evangel.ª a Michelang.º Ricci. Firenze 24 agosto 1647

7

D.L,T.40

Spero che a quest'ora V.S. havrà fatto grazia...

I.

Ap. Art. II 215 Cor: 116. Torricelli Evang.ta a Michelang.o Ricci. (Mancante della data)
Non mi sono ignote le prerogative...

Ap. Art. II 223 " 119. Torricelli Evangel.a al P.re Bonavent.a Cavalieri. Firenze, 28 ottobre 1642.
Fui l'altro giorno a visitare il P.re Priore...

IV

Ap. Art. II, 227 " 121 Torricelli Evangl.a al P.re Bonaventura Cavalieri. Firenze, 21 febbraio 1643
Comincio a temere d'esser troppo impertinente...

Ap. Art. II, 228 t. " 123. Torricelli Evangelista al P. Bonavent.a Cavalieri. Firenze, ultimo feb.o 1643
Per reverire V.a P.a pigliero l'occasione d'accennargli...

Ap. Art. II, 229 " 124. Torricelli Evang.ta a f. Bonavent.a Cavalieri. Firenze, 7 marzo 1643
Sento con infinito mio disgusto...

Ap. Art II, 226 t " 126. Torricelli Evang.ta a f. Bavent.a Cavalieri. Firenze, 28 marzo 1643.
Il Sig.r Antonio Nardi mi scrive...

Ap. Art. II, 226 " 128. Torricelli Evang.ta a f. Bonavent.a Cavalieri. Firenze, 4 aprile 1643
Che il centro della superficie della conoide parabolico

Ap. Art. II, 238 t " 129. Torricelli Evang.ta al P.re Bonavent.a Cavalieri. Firenze, 23 marzo 1646
Il Roberval Matematico Francese mi ha scritto...

Ap. Art. II, 230 t " 131. Torricelli Evangel.ta a f. Bonavent.a Cavalieri. Firenze, 7 aprile 1646
A posta domandai a V.a P.tà se il Guldini....

Ap. Art. II, 232 t " 133. Torricelli Evang.a a f. Bonavent.a Cavalieri. Firenze, 21 e 28 apr.e 1646.
Rendo infinite grazie a V.P.a che in cambio....

D.4.T.10.

Ap. Art. II, 235 t Car. 136. Torricelli Evang.a a f. Bonavent.a Cavalieri: Firenze, 5 maggio 1646
Supplico V.P.tà a voler fare recacitare l'inclusa...

Ap. Art. II, 237 " 138. Torricelli Evang.a a f. Bonavent.a Cavalieri: Firenze, 14 luglio 1646
Mando a V.a P.tà un poco di saggio del libro...

Ap. Art. II, 240 t " 140. Torricelli Evang.a a f. Bonaventu.a Cavalieri: Firenze 15 agosto 1647.
Sono alcune settimane che mi trovo certe nuove invenzioni...

Ap. Art. II, 244 t " 144. Torricelli Evangel.a a f. Bonavent.a Cavalieri: Firenze, 31 agosto 1647.
Dovrei accusar la gentilezza di V.a P.tà di soverchia...

Ap. Art. II, 246 t " 146. Torricelli Evang.a a f. Bonavent. Cavalieri: Firenze, 21 settemb. 1647.
Già scrissi a V.a P.tà che ella...

Ap. Art. II, 248 t " 148. Torricelli Evang.a a f. Bonavent.a Cavalieri: Firenze, 5 ottobre 1647.
Con le passate lettere mi pare...

" 150-153 = Estratti di Lettere copiate di mano Viviani, cioè:
Del Pad.e Nicheron, del 12 agosto 1643
Del P.e Carcavy, senza data.
Del Torricelli al Fermat, 8 luglio 1646.
Idem al Mersenne, Kal. mai 1644.
Idem al Mersenne senza data
Idem al Mersenne, 1° febb. 1647 rispondendogli a più lettere
Idem al Mersenne, 7 luglio 1646: e altre al Mersenne.

Vol. XLI
151

TORRICELLI | VOL. 21 | CARTEGGIO | SCIENTIFICO | 2 | 41 |

Codice di carte 231.

Ap. Art. II, 328 Car. 1. Mersenne P.e Marino ad Evangel.a Torricelli: Parigi Calend. Augusti 1643
Cum Geometra nostre eruditissimus Robervalius...

D.4.T.41.

Car: 2. Pare lett: del Mersenne ad un Reverende Pater: mancante di data e direzione): Ex propositionibus Clarissimi Torricelli eas tantum ex admirandas censui... In margine è postillato di mano del Torricelli.

Ap.Art.II,330. " 7. Mersenne P.e Marino al Torricelli. Parigi, 4 febbraio 1645. Cum nunquam à lectione literarum Domin.is Vestræ..

Ap.Art.II,337. " 9. Mersenne) P. Marino a Evang.ta Torricelli. Parigi 25 dicemb 1643. Satis mirari non possumus.... (copia)

Ap.Art.II,339. " 10 Mersenne P. Marino a Evang.a Torricelli. Parigi, Idibus januarii 1644 Cum me tante in pingendo... (copia)

Ap.Art.II, 343. " 12. Mersenne) P. Marino al Torricelli. Parigi, 24 Idibus Junii 1644. 10 novembre anni 1645 ?
Vix credere possis, vir clarissime... (copia)

Ap.Art.II, 351 " 14. Mersenne P. Marino a Evang: Torricelli. Roma, 10 gennaio 1645 Cum nuper inviserem Dominum du Verdus... (copia

Ap.Art.II, 358 " 16 Mersenne P.e Marino a Evang Torricelli. Roma, 15 marzo 1645. Hactenus expectavi, vir Ill.me.. (copia)

Ap.Art.II, 365.+ " 18. Mersenne Marino a Evang: Torricelli: Lutetiæ idibus decemb 1645. 13 febbraio 1646
Nolui permittere, vir clarissime, litteras meas. (copia)

Ap.Art.II, 363 " 22. Mersenne P. Marino al Torricelli. Lutetiæ, 10 octobris 1645 Quum a meis Lutetiam redditæ... (copia)

Ap.Art.II, 370 " 28. Mersenne P. Marino al Torricelli. Parigi 6 novembre) 1646 Vereor ut existimes per me stare (copia)

D.4, T.41

Ap. Art. II, 371. t. Car. 31. Mersenne P. Marino a Evang.° Torricelli. Parigi, 8 dicembre 1646
Quum non dubitem Vir Clariss.° te in dies Robervalli... (Copia

Ap. Art. II, 372. " 33 Mersenne P. Marino a Evangel.° Torricelli. Parigi, Calend. martij 1647
Gaudeo vehementer, vir clariss.° quod semper... (Copia)

Ap. Art. II, 380. t " 39. Mersenne P. Marino a Evang.° Torricelli. Parigi, 15 settembre 1647
Statim atque tuas literas perlegi... (Copia)

Ap. Art. II, 379. t " 47. Mersenne P. Marino a Evang. Torricelli. Venezia, 28 aprile...
Statim atque Venetias perveni, Vir Clariss.° - (Copia)

Ap. Art. II, 383 " 49. Mersenne P. Marino a Evang. Torricelli. Senza data.
Scripseram meas novissimas literas... (copia)

Ap. Art. II, 377. " 51. Mersenne P. Marino a Evang. Torricelli. Senza data.
Tuas novissimas literas vir Illustriss.° perlegebam... (copia)

Ap. Art. II, 375. t. " 56. Mersenne P.° Marino a Evang.° Torricelli. Roma, 25 dicembre 1646.
Tandem vir illustriss.° binas Galilaei experientias... (copia)

Ap. Art. II, 367. t " 59. Mersenne P.° Marino a Evang.ª Torricelli. Lutetię, 26 agosto 1646.
Saepe miratus sum, vir Clariss.° qui fieri possit... (copia)

Ap. Art. II, 353 " 67. Mersenne P. Marino a Evang.° Torricelli. Senza data Roma 15 marzo 1645
Miror, quod cum saccus meus datus sit afferendus... (Copia)

Ap. Art. II, 311 " 71. Magiotti Raffaello a Evang.° Torricelli. Roma, 19 luglio 1642.
La lettera di V.S.ª delli 28 di giugno... (Copia)

" 79. De Monconis Baldas.ª a Evang.° Torricelli. Cairo, 20 luglio 1647

9

D.4, T.41.

Per essere troppo obbligato alla sua cortesia... (copia)

Ap.Art.II,315 car:81 Ronieri Gio:Batista al Torricelli. Genova, 2 agosto 1647
I favori che D.Vincenzo Ronieri mio fratello... (copia)

Ap Art.II,323.t " 87 Ronieri Gio. Batista a Evang.ta Torricelli. Genova, 24 agosto 1647
Ricevei la di V.ra a me et a questi nostri signori... (copia)

Ap.Art.II,389. " 89 Verdus(de) Francesco a Evang.ta Torricelli. Roma, g...1644
Spiegando una volta Persio... (copia)

Ap.Art.II,397 " 91. De Verdus Francesco a Evang.ta Torricelli. Roma, 30 aprile 1644.
Sarei affatto mal creato se dopo... (copia)

Ap.Art.II,399. " 92 De Verdus Francesco a Evang.ta Torricelli. Roma, 21 maggio 1644.
Ho ricevuto stamani la cortes.ma lettera... (copia)

Ap.Art.II,406 " 94. De Verdus Francesco a Evang.ta Torricelli. Roma, 3 giugno 1644.
Benchè io abbia già ringraziato... (copia)

Ap.Art.II,410 " 95. De Verdus Francesco al Torricelli. Roma, 2 luglio 1644.
Ho ricevuto le Tavole dell'argoli che V.ra... (copia)

Ap.Art,II,414 " 97. De Verdus Francesco a Evang.ta Torricelli. Roma, 9.8bre 23 luglio 1644.
Al debito mio di scrivere a V.ra per mandargli... (copia)

416 " 98 De Verdus Francesco a Evang.ta Torricelli Roma, 9 ottobre 1644
Non possono venire di Fiorenza.... (copia)

Ap.Art.II,418 " 99 De Verdus Francesco a Evang.ta Torricelli. Roma, 15 marzo 1645
Se io sono stato troppo tempo senza... (copia)

D. f. T. L.

Ap. Art. II, 420 car: 100. De Verdus Francesco a Evang.a Torricelli. Roma, 15 aprile 1645
Con l'occasione di queste feste... (copia)

Ap. Art. II. 425 " 102. De Verdus Francesco a Evang.a Torricelli. Roma, 19 maggio 1645
Io non dubito punto che le mie lettere.... (copia)

Ap. Art. II, 255 " 103. Cavalieri f. Bonaventura. Tutte le seguenti copie di lettere del presente tomo non hanno direzione sono intestate Molto Revend.e Sig.r mio, e l'indice le dice dirette al Torricelli. Questa è di Bologna, 14 marzo 1641 e comincia. Ricevo dalla gentilezza sua...

Ap. Art. II, 250 " 105. Cavalieri f. Bonaventura..... Bologna, 15 giugno 1641
Il favore fattomi da V.S. mandandomi....

Ap. Art. II, 252 " 109. Cavalieri f. Bonaventura.... Bologna, 10 luglio 1641
Siccome ella sopravanza le mie deboli...

Ap. Art. II, 253. t " 113. Cavalieri f. Bonaventura.... Bologna 30 ottobre 1641
Reputo grandissima la fortuna di V.S.... Ed. Naz. XVIII, 364

Ap. Art. II 254. t. " 116. Cavalieri f. Bonaventura.... Bologna, 17 dicembre 1641
Mi giunse la lettera di V.S. M.to Rend.... Ed. Naz. XVIII, 373.

Ap. Art. II, 256 " 118. Cavalieri f. Bonaventura.... Bologna. 7 gennaio 1642.
Ricevei la sua gratissima in tempo... Ed. Naz. XVIII, 377

Ap. Art. II, 257. " 120. Cavalieri f. Bonaventura.... Bologna, 25 marzo 1642.
Non poteva arrivarmi la miglior nuova...

Ap. Art. II, 258 " 122. Cavalieri f. Bonaventura.... Bologna, 1 luglio 1642
Sono molti e molti giorni, che io...

D.4, T. 41.

Ap. Art. II, 258. t. car. 123 Cavalieri f. Bonaventura .... Bologna, 14 luglio 1642
Ho visto con maraviglia ...

Ap.

Ap. Art. II 261. t „ 129. Cavalieri f. Bonaventura .... Bologna, 21 ottobre 1
Ho ricevuto dal nostro P.re Priore di costì ...

Ap

Ap. Art. II, 262. t „ 131. Cavalieri f. Bonaventura .... Bologna, 29 ottobre 2 novembre
L'occasione della venuta d'un nostro Padre ....

Ap.

Ap. Art. II, 267 „ 139. Cavalieri f. Bonaventura .... Bologna, 23 dicembre 16
Non ho potuto prima d'ora rispondere) ...

Ap.

Ap. Art. II, 269 „ 142. Cavalieri f. Bonaventura .... Bologna, 29 dicembre 16
Il regalo fattomi da V.S. della sua ingegnosa ....

Ap.

Ap. Art. II, 279. t „ 144. Cavalieri f. Bonaventura .... Bologna, 13 gennaio 16
Se mi è parsa maraviglia la prima sua speculazione ...

Ap.

Ap. Art. II, 284. „ 153. Cavalieri f. Bonaventura .... Bologna, 3 febbraio 16
Ho letto e riletto con gusto grandissimo ...

Ap.

Ap. Art. II, 285. „ 155. Cavalieri f. Bonaventura .... Bologna, 3 marzo 164
Io mi trovo debitore di risposta ...

Ap. A

Ap. Art. II, 286. „ 158. Cavalieri f. Bonaventura .... Bologna, 10 marzo 164
La fertilità del suo ingegno è tale che ...

Ap. Art. II, 288. t „ 163. Cavalieri f. Bonaventura .... Bologna, 24 marzo 16
Sono uscito ora di letto ...

Ap. A

Ap. Art. II, 290 „ 165 Cavalieri f. Bonaventura .... Bologna, 31 marzo 164
Ho ricevuto la sua bellissima dimostrazione ...

D.4, T.41.

Art. II, 270. t. Car: 167. Cavalieri f. Bonaventura .... Bologna, 23 aprile 1643.
Se ne viene costà il P.e f. Sigismondo Pellegri...

Art. II, 273, t. " 173. Cavalieri f. Bonaventura .... Bologna, 23 aprile 1643. 12 maggio
Ho letto le dimostrazioni mandatemi...

Art. II 274. t " 176. Cavalieri f. Bonaventura al.... Bologna, 23 settemb. 1643 22
Mi è giunto nuovo il nome del Robervallio..

Art. II, 278. t " 184. Cavalieri f. Bonaventura... Bologna, 22 dicembre 1643
Essendo qualche giorni che io non tengo....

Art. II, 299. t " 186. Cavalieri f. Bonaventura.... Bologna, 8 gennaio 1644.
In conformità di quello che io scrissi...

Art. II, 301. t " 190. Cavalieri f. Bonaventura.... Bologna, 16 febbraio 1644.
Dopo scritta e mandata la lettera....

Art. II, 30[illegible] t " 195. Cavalieri f. Bonaventura.... Bologna, 15 marzo 1644.
Sento dalla sua la maravigliosa operazione...

Art. II, 289. " 198. Cavalieri f. Bonaventura.... Bologna, 5 aprile 1644.
Ho letto la sua lettera et insieme ho visto....

Art. II, 290. t " 202. Cavalieri f. Bonaventura.... Bologna, 7 maggio 1644.
Ho finalmente ritrovato il vetro da Lei mandatomi...

Art. II, 292. t " 207. Cavalieri f. Bonaventura.... Bologna, 15 giugno 1644.
Non ho prima d'ora potuto scrivere...

Art. II, 294. t " 211 Cavalieri f. Bonaventura.... Bologna, 13 settembre 1644.

D.4,T.41.

Mentre ella va continovamente lavorando...

car: 215. Cavalieri f. Bonaventura .... Bologna, 18 ottobre 1
Io non ho saputo prima d'ora...

Ap.Art.II, 297. „ 217. Cavalieri f. Bonaventura .... Bologna, 25 ottob
Ricevo dalla sua cortesiss.a lettera nuove...

Ap.Art.II, 325. „ 222. Cavalieri f. Bonaventura ..... Bologna, 1 agosto 16
Sono tanti e tanti i mali che mi cagiona....

Ap.Art.II, 308 „ 228. Cavalieri f. Bonaventura .... Bologna, 8 agosto 16
Ho ricevuta la gratiss.ma sua e vista con ammiratione...

Vol XLII
152

TORRICELLI|VOL.22|CARTEGGIO|SCIENTIFICO|3| 42|

Codice di Carte 190

Le Lettere di questo volume sono tutte in copia

Ap.Art.II, 433 car: 1 Ricci Michelangelo a Evangelista Torricelli: Roma, 16 genn
Sia il cilindro retto AB...

Ap.Art.II, 429 „ 9. Ricci Michelang.o a Evang.o Torricelli: Roma, 18 luglio 16
Fu mio pensiero il procurare la luce della stampa..

Ap.Art.II, 431. „ 14. Ricci Michelang.o a Evang.o Torricelli: Roma, 12 settembre 1
Facilissimo e breve modo per confermare...

Ap.Art.II, 437. „ 18. Ricci Michelang.o a Evangel.o Torricelli. Roma, 14 giugno 1644
Vivo con molto desiderio di sentire...

Ap.Art.II, 439 „ 22. Ricci Michelang.o a Evang.o Torricelli. Roma, 18 giugno 1644
Fu opinione degli Epicurei che non solo...

D. 4. T. 42.

Ap. Art. II, 444. 441 — Car: 28. Ricci Michelang. a Evangeli: Torricelli. Roma, 2 luglio 1644
E' stata troppa indiscretezza la mia...

Ap. Art. II, 443. T — " 33. Ricci Michelang: a Evang: Torricelli: Roma, 16 luglio 1644.
Nello spazio di tre giorni mi sono arrivato...

Ap. Art. II, 447 — " 40. Ricci Michelang: a Evang.ta Torricelli. Roma, 3 settembre 1644.
Fui l'altro giorno a spasso col Sig Stelluti...

Ap. Art. II, 448 — " 43. Ricci Michelang.o a Evangeli: Torricelli: Roma, 20 settembre 1644.
Non ho dubbio alcuno che V.S. troverà...

Ap. Art. II, 460 — " 46. Ricci Michelang: a Evangelista Torricelli. Roma, 13 agosto 1644
Procurai dal Sig: Magiotti...

Ap. Art. II, 449 — " 49. Ricci Michelang.o a Evange.a Torricelli. Roma, 24 settemb.e 1644.
Rendo affettuosissime grazie a V.a...

Ap. Art. II, 450 — " 51. Ricci Michelang: a Evangel: Torricelli. Roma, 30 settemb. 1644.
Quando non sia temerità troppo grande...

Ap. Art. II 450 bis. — " 54. Ricci Michelang.o a Evangel: Torricelli, Roma, 22 ottobre 1644
Se la temerità dei miei pensieri giugnesse....

Ap. Art. 451. t. — " 57. Ricci Michelang.o a Evangel.o Torricelli. Roma, 19 novemb. 1644.
E che V.S. si compiaccia nella lettura delle mie....

Ap. Art. 454. — " 62. Ricci Michelang.o a Evangel.o Torricelli: Roma, 9 dicembre 1644.
Rendo mille grazie alla sincerità...

Ap. Art. II, 455 — " 65. Ricci Michelang. a Evangel.o Torricelli: Roma, 24 dicemb. 1644.

D.4,T.42

Il Padre Mersenne è stato da me ...

Ap.Art.II, 457.t car. 69. Ricci Michelang.o a Evangel.o Torricelli. Roma 31 dicemb. 1644.
Il Padre Mersenne con l'acclusa ....

Ap.Art.II, 462. " 74. Ricci Michelang.o a Evangel. Torricelli. Roma, 28 gennaio 1645
Con le lettere dell'ordinario passato ...

Ap.Art.II, 463 " 76. Ricci Michelang.o a Evangel.a Torricelli. Roma 4 febb. 1645
Sono debitore di risposta a tre lettere di V.S. (Senza data) perchè mutila

Ap.Art.II, 467-68 " 83. Ricci Michelang. a Evangel. Torricelli. Roma, 4 febbraio 1645
Ho ricevuto la scatola con li vetri ...

Ap.Art.II, 468.t " 87. Ricci Michelang. a Evang.a Torricelli. Roma, 12 febbraio 1645.
Due ministri della posta di Genova ...

A, Ap.Art.II, 471. " 92. Ricci Michelang. a Evangel. Torricelli. Roma, 18 febbraio 1645.
.... Mersenne .... se n'anderà ... (Mancante in principio)

A, Ap.Art.II, 472.t " 94. Ricci Michelang. a Evangel. Torricelli. Roma, 25 febbraio 1645.
Ho ricevuta la scatola con li vetri ...

A, Ap.Art.II, 473.t " 98. Ricci Michelang. a Evangel. Torricelli. Roma, 26 febb. 1645
Sono stato pregato da un certo sig. Abram armeno ...

A, Ap.Art.II, 474.t " 101. Ricci Michelang. a Evang. Torricelli. Roma 5 marzo 1645
Mi fu resa una lettera di V.S. ..

A, Ap.Art.II, 477. " 107. Ricci Card. Michelang a Torricelli. Roma, 12 marzo 1645.
Deliberò il P.e Mersenne di scegliersi ...

D. 4, T. 42.

Ap. Art. II, 479. t car. 111. Ricci Michelang. a Evangel. Torricelli: Roma, 19 marzo 1645
Le aggiungo qui tanto da leggere...

Ap. Art. II, 480. t " 113. Ricci Michelang. a Evang: Torricelli: Roma, 26 marzo 1645
Ho così premura nello scrivere di non infastidire...

Ap. Art. II, 484 " 119. Ricci Michelang.a a Evang.a Torricelli. Roma, 2 aprile 1645
...Andò il P.e Mersenno alla volta....

Ap. Art. II, 486 " 123. Ricci Michelang.o a Evang.a Torricelli. Roma, 9 aprile 1645
Ho ricevuto in pochi giorni due lettere...

Ap. Art. II, 488 " 127. Ricci Michelang.o a Evangel.a Torricelli. Roma, 30 aprile 1645
Ogni volta che V.S. mi riduce in memoria.....

Ap. Art. II, 491 " 133. Ricci Michelang.o a Evang.a Torricelli: Roma, 18 giugno 1645.
Se a V.S. occorrerà di scrivere al R.do Mersenno...

Ap. Art. II, 510 " 137. Ricci Michelang.o a Evangel.o Torricelli: Roma, 23 giugno 1645
Mentre dimoravo in Frascati, ho ricevuto due...

Ap. Art. II, 493. t " 143. Ricci Michelang.o a Evangel.o Torricelli. Roma, 8 luglio 1645.
Mi fu resa così tarda la gentilissima di V.S.

Ap. Art. II, 502. " 145. Ricci Michelang.o a Evang.a Torricelli: Roma, 13 agosto 1645.
Se V.S. sapesse la consolazione che....

Ap. Art. II, 503. " 148 Ricci Michelang.o a Evang.a Torricelli: Roma, 20 agosto 1645
Ricevo tan maravigliosa risposta della...

Ap. Art. II, 506. t " 154. Ricci Michelang.o a Evang.a Torricelli: Roma, 24 settembre 1645.
V.S. mi fa gran torto, se indirizza le sue....

D.4, T.42.

Ap. Art. II, 509 Car: 159. Ricci Michelang.° a Evang.ta Torricelli. Roma, 16 Xbre 1645.
..... mattina e prima di partire condusse ... (Mancante)

Ap. Art. II, 494 " 161. Ricci Michelang. a Evang.a Torricelli. Roma 7 luglio 1646
All'ultima di V.S.a mi converrebbe...

Ap. Art. II, 513 " 175. Ricci Michelang.° a Evang.a Torricelli. Roma, 18 maggio 1647
Sono stato alcuni giorni a diporto...

Ap. Art. II, 514.+ " 179. Ricci Michelang.° a Evang.a Torricelli. Roma, 7 settemb. 1647
Le proposte di V.S.a intorno le spirali..

Ap. Art. II, 519 " 184. Ricci Michelang.° a Evang.a Torricelli. Roma, ... 1647
Con isperanza di sentir qualche nuova ...

Ap. Art. II, 517 " 187. Ricci Michelang.° a Evang.a Torricelli. Roma ..... 1647.
Godo sommamente che V.S.a et il sig. Riccardo ...

Vol. XLIII. 153

TORRICELLI | VOL. 23 | DOCUMENTI ALL'OPERE | 1 | 43 |

Codice di carte 114.

Car: 1 Lett.: Serenai Lodovico al P.e Bovand Cavalieri. Firenze, 26 ottobre 1647
So che il mio nome sarà nuovo a V.a P.tà ... (Minuta aut.)

" 4. Serenai Lodovico a Andrea Cavalcanti Firenze, 8 gennaio 1647
Supplico V.S.a a scusare la fretta grandissima ... Minuta

" 5. Serenai Lodovico a Andrea Cavalcanti. Firenze, 22 gennaio 1647
Io significai a quel padre le qualità... Minuta

"

" 6. Serenai Lodovico a Andrea Cavalcanti. Firenze, 5 febbraio 1647.

D. A. T. 42

Mi duole d'aver dato a V.S. occasione d'impensierirsi. Minuta

car. 7. Cavalcanti Andrea a Lodovico Serenai. Roma, 15 gennaio 1650
Resto favorito da V.S. con una sua ... Autogr.

" 8. Cavalcanti Andrea a Lodovico Serenai. Roma, 29 gennaio 1650
Quel buon P. non si è mai lasciato rivedere ... Autog.

" 9. Fascicolo contenente un elenco di Invenzioni del Sig. Torricelli al Sig. Michel Angelo Ricci = Autografo del Viviani

" 10. Inventario de' Manoscritti originali del Torricelli e delle copie dei medesimi.

" 20 Correzioni da farsi ad alcuni manoscritti del Torricelli. Autografo del Viviani.

" 30 Osservazioni ed avvertenze da haversi nel far la copia da stamparsi del libretto intitolato dal Torricelli = Lampo di Tartafi = Autografo del Viviani.

" 61. Memorie circa alle copie degli originali di Torricelli date al Sig. Vincenzo Viviani. In parte di mano del Serenai, ma per la massima parte del Viviani.

" 95. Evangelista Torricelli Opera Posthuma. Nelli Commentario. Autografo del Nelli.

" 106 Elenchus Tractatuum Geometricorum Evangelistae Torricelli. Autografo del Viviani.

" 108 Ultimo ordine (a dì 20 novembre 1673) stimato dal Viviani

D. 4, T. 43.

il migliore) da darsi ai Trattati postumi del Torricelli.
Autografo del Viviani.

Vol: XLIV.
154

TORRICELLI | VOL. 24 | DOCUMENTI ALL' OPERE | 2 | 44 |
Codice di carte 125.

Car: 1. Torricelli Evangel.a a Michelang.o Ricci. Firenze, 11 giugno 1644
Mandai questa settimana passata... Copia del sec. XVIII

" 4. Barometro a Acqua distillata coll'ingrandimento Hoo=
kiano - Copia del tempo.

" 10 Ristretto del Metodo di M. De Luc per trovare le altez=
ze delle stazioni col mezzo del Barometro.

" 11 Dissertazione e calcoli intorno all'altezza del Mercurio
nei Barometri.

" 70. Teoria dei difetti e dei rimedj di alcuni barometri, a cui
si aggiunge il progetto di un nuovo barometro. Auto=
grafo del Ximenes.

" 112. Osservazioni fatte col nuovo barometro. Autog. del Ximens.
NB. Queste scritture sono tutte estratte dai manoscritti
del P.e Leonardo Ximenes e qui aggiunte a corredo della
invenzione del Barometro

Vol: XLV
155

VIVIANI | P. I, VOL. 1 | VITA E DOCUMENTI | 45 |
Codice di carte 77.

Car: 1. Notizie per servire alla vita di Vincenzo Viviani stese dal
l'Ab.e Panzanini, e copiate da Gio. Batista Clemente Nelli

D. 4, T. 45.

il 30 luglio 1758.

Car: 5 Copia di lettera originale di Vincenzo Viviani esistente presso l'ecc.mo Sig.r D.r Tommaso Perelli, trascritta da Gio Batista Clemente Nelli. E' diretta a un Reverendo in data di casa 5 aprile 1697.

" 24. Bozza di scritto del Viviani con notizie della sua vita.

" 25 Della stessa autore

" 26 Supplica del Viviani per ottenere la carica d'Ingegnere d'Arno e Motuproprio di concessione 21 Febb. 1657

" 27 Relazione del Sig.r Andrea Arrighetti e proposta per concedere il suddetto posto chiesto dal Viviani 6 Apr. 1653

" 28 Foglio di via per il Viviani per andare a Urbino del 5 maggio 1662. Originale.

Ap. Art. II, 528 " 29 Copie di due rescritti del Granduca il primo per porre a riposo il Viviani del 15 maggio 1666. Il secondo del 1° giugno 1667 d'egual tenore, confermandolo però suo matematico e Lettore nello Studio di Firenze. per ingegnere dell'arte

" 31 Altre due copie dei medesimi rescritti.

" 39 Notizie riguardanti il monumento di Galileo e la casa dei Viviani.

" 43. Indice dei libri del Viviani autografo.

" 55. Bozze d'imprese come Accademico, Note di Accademie delle Crusca di Parigi e di Londra, Diplomi per Accademico delle Scienze di Parigi e Regolamenti di quella Accademia.

D. 4, T. 45.

Vol. XLVI. 156

VIVIANI | P. I. VOL. 2 | LAVORI | LETTERARI | 46 |

Codice di carte 56.

Car: 1 Passaggi o massime di autori diversi estratti dalle loro opere dal Viviani, per la massima parte autografi.

" 17. Discorso del Sig.r Priore Orazio Ricasoli di mano Viviani.

" 18. Memoriale in poesia, copiato pure di mano Viviani.

" 25. Discorso del sig.r C. Lanciarichi

" 27. Massime morali.

" 33. Principj della Vita Cristiana. Parte 1.a Della vita Cristiana, suo fine e suoi offizi. Autografo.

" 38. Scritti ascetici e morali.

Vol. XLVII 157

VIVIANI | P. I. VOL. 3 | CARTEGGIO | FAMILIARE | 1 | 47 |

Codice di carte 310

Car: 1. Viviani Vincenzo a Michel Angelo Rica. Firenze 20 maggio 1646
Come posso non aggradire... (In questo volume sono tutte bozze di lettere con molte correzioni confuse e di cattivo carattere)

" 3 Viviani Vincenzo al P.re Renieri. Firenze, 13 aprile 1647
Reputo a mio gran favore....

" 4. Viviani Vincenzo a.... Firenze, 24 novembre 1648
L'essere io per spazio di un mese stato assente...

D. 4, T. 47.

car. 5 Viviani Vincenzo a . . . . . Firenze, 18 ottobre 1651 (?)
Haverei necessità di parlare a V.S.o . . .

" 7 Viviani Vincenzo ad Alamanno Viviani. Firenze, 23 febbraio 1652
Qui tutto giorno ci vien gente . . .

" 9 Viviani Vincenzo al Dott. Lorenzo Magnari (?). Firenze 2 Novem. 1653
Per l'antica amicizia e servitù . . .

" 10 Viviani Vincenzo a . . . . . Firenze, 3 gennaio 1654
Per il mal recapito dato quà . . .

" 11 Viviani Vincenzo a G. (?) Lapi. Firenze, 25 gennaio 1655
Rendo infinite grazie a V.S.a Eccl.a . . .

" 12. Viviani Vincenzo alla M.a R.a Madre in Cristo. Firenze, 14 febb. 1655
Riconosco da un eccessivo affetto l'offerte . . .

" 13. Viviani Vincenzo a Cosimo Galilei. Firenze, 21 marzo 1655
Delle due vostre de' 13 e 14 stante . . .

" 15. Viviani Vincenzo al D.r Claudio Berigardo. Firenze, 30 ottobre 1655
Se il viaggio di V.S. Eccl.o sarà stato quale io . . .

" 16. Viviani Vincenzo a Stefano della Bella. Firenze, 21 dicemb. 1655.
Di tre particolari ch'io dovevo domandare a V.S. . .

" 18 Viviani Vincenzo a Baccio del Bianco. Firenze, 13 gennaio 1656
Oggi a hore 23 ½ ho inteso dal Sig.r Biagio Marmi . . .

" 20. Viviani Vincenzo a G. (?) Lapi. Firenze . . . 1656.

D.4, T.47.

È un tempo che viviamo in un continuo pensiero...

car: 21 Viviani Vincenzo a Baccio del Bianco. Firenze, 3 gennaio 1856
La certezza che ho, che questo mio foglio...

" 23. Viviani Vincenzo a Pompeo Sarni (?) Firenze 15 giugno 1656
Tardi mi fu resa la....

" 24. Viviani Vincenzo a . . . . . Firenze, 30 giugno 1656
La deliberazione fatta et il continuo desiderio...

" 25. Viviani Vincenzo a Andrea Forti. Firenze, 10 Ottobre 1856
La speranza e il desiderio almeno che si ha....

" 27. Viviani Vincenzo al P.° D. Tom.so Retano. Firenze, 5 genna 1657.
Il giovane studente di geometria...

" 28. Viviani Vincenzo a Bastiano Bordoni. Firenze, 14 gennaio 1657
Accuso la di V.S.a de 12 stante....

" 30 Viviani Vincenzo a . . . . . Firenze, 5 aprile 1657
La cortesiss.a di V.S.a de 28 scorso...

" 31. Viviani Vin.o agli amatiss. Sigg. Fratello e Cugino. Firenze 11 aprile 1657
Al regalo fattoci da loro....

" 33. Viviani Vincenzo al Dott. Gio. Alfon.o Borelli. Firenze, 26 maggio 1657
Dal Sig. Cosimo Galilei haverà inteso V.S. Ecc.ma come...

" 34. Viviani Vincenzo a Lorenzo Magalotti. Firenze, 11 Settembre 1657.
Vengo richiesto da un Cav. forestiero... (Con risposta del Magalotti)

D. 4, T. 47.

Car: 36. Viviani Vincenzo al P. Claudio Berigard. Firenze, 15 Xbre 1657.
Supplico a Vs. Mo Ill.re et Eccell.ma a farmi grazia...

" 37. Viviani Vincenzo a Ottavio Ricci. Firenze, 17 dicembre 1657
All'arrivo che il Prone Seren.mo abbia destinato...

" 38. Viviani Vincenzo al Dott. Decend(?). Firenze, 22 dicembre 1657.
Avevo deliberato di non rispondere...

" 39. Viviani Vincenzo al D.r... Rinaldini. Firenze, 22 dicembre 1657
Non per leggerezza di usato complimento...

" 40. Viviani Vincenzo a..... Firenze, 18 gennaio 1658
Inviai il dì 4 stante a Vs. Ill.mo et Eccell.mo una mia...

" 41. Viviani Vincenzo al Cav. Mario Patriarca. Firenze, 18 febb. 1658
Tardi non furon mai grazie del Cielo....

" 43. Viviani Vincenzo al Sig. Conte.... Botta(?) Firenze, 1° marzo 1658
Il Sig. Mario Patriarca m'impone per una sua....

" 43 verso. Viviani Vincenzo a Fabrizio Cecini. Firenze, 1° marzo 1658
Seguendo il comandamento dell'Ecc.mo Sig. Principe...

" 44. Viviani Vincenzo al Sig. Bruto Molara. Firenze, 25 maggio 1658
Tarde non furon mai gratie divine, che tale io reputo...

" 46. Viviani Vincenzo Sig.ri tutte o Sigg. tutti. Di Villa 13 luglio 1658
Giunsi finalmente col divino aiuto....

" 47. Viviani Vincenzo a Cosimo Galilei. Firenze, 19 aprile 1659
Per compiere il silenzio accuso a Vs. la sua....

D. 4, T. 47.

car. 49. Viviani Vincenzo a Ippolito de Vigl(?) Firenze, 25 aprile 1659.
Dall'efficacissimo patrocinio di V.ra S.tà....

" 50. Viviani Vincenzo a Lorenzo Magalotti. Firenze, 15 novemb 1659
Di dieci lettere che devo scrivere questa è la prima...

" 51 Viviani Vincenzo al senat. Carlo Stagi. Firenze, 15 novembre 1659
La convalescenza di una gravissima e lunga....

" 52. Viviani Vincenzo a ... carissimo amico. Firenze, 29 novembre 1659
Obbedisco. Oh che legge soave quella che si conforma ...

" 53. Viviani Vincenzo a Michelangi Ricci. Firenze, 13 dicembre 1659
E già circa un mese che....

" 54. Viviani Vincenzo a Brutio Molara. Firenze, 24 dicembre 1659.
A tempo o fuor di tempo che gli pervenga questa....

" 56. Viviani Vincenzo a Michelangelo Lapi. Firenze, 30 dicemb 1659
Posso quasi dire, per la Dio grazia, d'aver ricuperata...

" 58. Viviani Vincenzo a Cosimo Galilei. Firenze, 7 gennaio 1660
La di V.ra de' 24 novembre dopo aver un pezzo...

" 60 Viviani Vincenzo a ... amico singolarissimo (Molara?) Firenze, 21 genn 1660
Giovami credere, anzi tengo per certo...

" 61. Viviani Vincenzo a Lorenzo Magalotti. Firenze, 25 gennaio 1660
Quando io scrissi alli 11 di questo....

" 63. Viviani Vincenzo a Lorenzo Magalotti. Casa ... 1660

D. 4. T. 47

Se VS.ª non ha mandate le ultime lettere...

car: 65 Viviani Vincenzo a Lorenzo Magalotti. Firenze 1° febbraio 1660
Perchè io intendo dal Sig Carlo Dati...

" 66. Viviani Vincenzo al Sig Thevenot. Firenze, 8 febbraio 1660
Nè mutazion di fortuna, nè separazion d'individui...

" 68. Viviani Vincenzo a Roberto Southwell. Firenze, 19 febbraio 1660 (ab 8.
Se non per accusare a VS.ª Ill.ª solo la gentiliss.ª sua...

" 70 Viviani Vincenzo a Baldassar Monconis. Firenze, 4 marzo 1660 (ab 7.
Il giorno stesso della partenza di VS.ª Ill.ª...

" 72. Viviani Vincenzo a Baldas.r Monconis. Senza data... (Sono due lettere, la prima com: Non posso non restare interamente... la seconda: Resto eternamente obbligato...

" 73. Viviani Vincenzo a Lorenzo Magalotti. Firenze, 7 marzo 1660
Favorisca di grazia di scrivere... (con risposta del Galilei)

" 75. Viviani Vincenzo a Mario Patriarca. Firenze, 20 aprile 1660
Perchè io son più che certo...

" 77. Viviani Vincenzo a ..... Firenze, ... maggio 1660.
Come forse averà inteso VS. Ill.ª per altra via...

" 79. Viviani Vincenzo a Michelang.º Lapi. Firenze, 12 giugno, 1660
Tre giorni sono consegnai alla condotta...

" 81. Viviani Vincenzo al Card. Ant.º Barberini. Firenze, 26 giugno 1660
Sul fondamento d'aver, benchè scarso, e rozzamente...

D. 4, T. 47.

Car. 82. Viviani Vincenzo a Michelang° Ricci. Firenze, 10 luglio 1660
Dal sig. Michel Angiolo Lapi mio cugino . .

" 83 verso. Viviani Vincenzo a . . . . . Firenze, 21 luglio 1660
Ricevei una cortesissima di Vª Eccllª accompagnata con risposta . . .

" 84. Viviani Vincenzo a Cosimo Galilei. Firenze, 7 agosto 1660
Finalmente tornò di Roma quel libro . . .

" 85 Viviani Vincenzo a . . . . . Firenze 7 agosto 1660
Ricorro al solito a supplicar la cortesia di Sª Eccllª . . .

" 86. Viviani Vincenzo a Michelangiolo Lapi. Firenze 28 agosto 1660
Ricevei la cassetta con i miei libri . . . .

" 88 Viviani Vincenzo a Michelangᵒ Ricci. Firenze, . . . settembre 1660
Ricevo dalla liberalità di Vª Illma il libretto . . .

" 90 Viviani Vincenzo a Roberto Southwell. Firenze, 6 ottobre 1660.
Trovandomi già . . . .

" 92. Viviani Vincenzo a Erasmo Bartolini. Firenze, 8 ottobre 1660
La fretta che mi vien fatta di dover consegnare . . .

" 93. Viviani Vincenzo a Filippo de la Torre. Firenze, 8 ottobre 1660
Nè mutazion di fortuna, nè separazion di persone . . .

" 94. Viviani Vincenzo a Lorenzo Magalotti. Firenze, 18 novembre 1660
Per continuare il nostro amore scriverei spesso . . .

" 96 Viviani Vincenzo a Ruberto Southwell. Firenze, 18 novembre 1660

D.4...

Dall'Eccll.° Sig: Lorenzo Magalotti che domani partirà...

car: 99. Viviani Vincenzo a Ruberto Southwell. Firenze, 16 novemb. 1660
Il nostro Arno pigmeo per non tratignar dal gran Tevere...

" 101. Viviani Vincenzo a suo fratello Francesco. Castiglio fiorentino, 8 Xb. 1660
Posso dir di star bene benchè io potesse star meglio...

" 103. Viviani Vincenzo a Lorenzo Magalotti. Firenze, 11 Xbre 1660
Sono oggi 19 giorni che io tornai...

" 105. Viviani Vincenzo a Lorenzo Magalotti. Firenze, 25 dicembre 1660
Eccomi per la Diò grazia e ad onta degli elementi...

" 109 Viviani Vincenzo. a Ruberto Southwell. Firenze, 28 dicemb. 1660
L'inclusa scritta la medesima sera....

" 111 Viviani Vincenzo a Michelang.° Lapi. Firenze, 18 gennaio 1660
Accuso a V.S. la venuta del libretto....

" 112. Viviani Vincenzo al Serenis.° Signore. Firenze, 26 marzo 1661
Quali sieno le grazie che io rendo al Serenis.° ...

" 114 Viviani Vincenzo a Leopoldo Fermant. Firenze, 2 aprile 1661
La puntualità e diligenza estrema di V.S.°...

" 115. Viviani Vincenzo a Filippo della Torre. Firenze, 11 aprile 1661
Fin sotto di 8 ottobre 1660 inviai al Sig. Frco Ferroni...

" 116. Viviani Vincenzo al Sig: Basset (o Ballet?) Firenze, 25 marzo 1661
Accuso la di V.S. insieme con la pregiatis.ª...

19

D.L.T.47

Cor: 117. Viviani Vincenzo al Sig: Lanon. Firenze, 2 aprile 1661
Credo che dal sig: Carlo Dati....

" 118. Viviani Vincenzo al P.re Athanasio Kircher. Firenze, 7 aprile 1661
Ricevo dalla mano liberale di V.P.r M.to R.da.

" 119. Viviani Vincenzo a Lorenzo Magalotti. Firenze, 22 aprile 1661
E mi dava ad intendere che questo....

" 120. Viviani Vincenzo a Cosimo Galilei. Firenze, 17 luglio 1661
Ricevei il discorso eruditissimo e lo gustai...

" 121. Viviani Vincenzo a Cosimo Galilei. Firenze, 17 settembre 1661
Non ho più collera perchè non sono stato....

" 122. Viviani Vincenzo a Filippo Della Torre. Firenze, 26 settembre 1661
Torno per la terza volta ad esser molesto...

" 123. Viviani Vincenzo a . . . . . Firenze, 8 ottobre 1661
Gratum nunquam sero. Mi giunsero....

" 125. Viviani Vincenzo al fratello Francesco. Monte Varchi, 27 Xbre 1661
Mi scordai di dirvi che la prima mattina...

" 127. Viviani Vincenzo al fratello Francesco. Monte Varchi, 1° genna 1662
Subito alla ricevuta di questa, andato....

" 129. Viviani Vincenzo al Rev.do Ferdin.o Incontri. Firenze, 22 gennaio 1662
Mi stimo onoratissimo che Monsig.r Ill.mo mio si compiaccia...

" 131. Viviani Vincenzo al fratello Francesco. Chiesi, 22 genna 1662 ab.o
Per diligenze fatte quà tra miei fogli....

D.4, T.47.

Car: 133 Viviani Vincenzo al Son: Micheletti. Casa.. Gennaio 1662
Ho sentito dall' ultime venute....

" 135 Viviani Vincenzo al fratello Francesco. Città della Pieve, 3 febb. 166
Sono in Città della Pieve sano e salvo....

" 137. Viviani Vincenzo al fratell.o Francesco. S. Casciano 7 febbraio 1662
Mi è sovvenuto che la Maria....

" 138. Viviani Vincenzo al fratello Francesco. Siena, 7, febbraio 1662
Dopo sei pasti habbiamo fatto 30 miglia...

" 140. Viviani Vincenzo al fratello Francesco. Chiusi 13 febb. 166
Dopo un viaggio fastidiosiss.o fatto in due giorni...

" 142. Viviani Vincenzo al fratello Francesco. Mon.a Pulciano, 17 febb. 166
Dal dì della mia partenza fin ora....

" 144. Viviani Vincenzo al fratello Francesco. Tavarnelle, 7 febbraio 166
Ho scritto al Sig: Ferdinando della Rena:...

" 146. Viviani Vincenzo a Monsig: Reginaldo Levarin. Chiusi 4 marzo 166
Inviò a V.S.a Illum.e e Reved.; quell' esemplare....

" 147. Viviani Vincenzo al Vescovo della Città della Pieve... 2 marzo 1662 ab.
Per maggior mia....

" 148 Viviani Vincenzo al fratel.o Francesco. Roma, 17 marzo 1662
Finalmente con l'aiuto divino siamo giunti...

" 149. Viviani Vincenzo a Lorenzo Magalotti. Roma, 24 marzo 1662 ab.

In somma V.S.ª ci scopre sempre nuovo campo di....

car: 150. Viviani Vincenzo a And.ª Felice Saracinelli. Roma 24 marzo 1662
Nel passare che facemmo d'Orvieto...

" 150 verso. Viviani Vincenzo a S.ª Saracinelli. Roma 7 aprile 1663
Rendo grazie infinite a V.S.ª Ill.ª del gentil dono...

" 151 Viviani Vincenzo a Carlo Dati. Roma, 24 marzo 1662 ab inca
Ho scritto al Sig. Francesco mio fratello...

" 152 Viviani Vincenzo al fratello Francesco. Roma, 24 marzo 1662
Questa servirà in comune tra voi et il Sig. A.ta...

" 154. Viviani Vincenzo al fratello Francesco. Livorno 6 aprile 1662
Mi trovo in Livorno per la Dio grazia....

" 156. Viviani Vincenzo a Roberto Southwell. Livorno 12 aprile 166
Alli 7 stante scrissi a lungo a V.S.ª Ill.ª...

" 158. Viviani Vincenzo al fratello Francesco. Monte Varchi 6. marz 16
Questa per il Sig.r Conte Piero Strozzi...

" 159. Viviani Vincenzo al Dott. Francesco Fabbri. Firenze, 15 luglio 1662
Feci sentire all'A. S.ª del Sig. Principe Leopoldo...

" 161 Viviani Vincenzo a ..... Firenze, 21 aprile 1662
Non ho potuto rispondere....

" 162 Viviani Vincenzo a Bruto della Molara. Firenze 6. ottobre 166
Avanti che V.S.ª parta di Firenze ho bisogno... (Con risposta

D. 4, T. 44.

Car. 163. Viviani Vincenzo a Cosimo Galilei. Firenze, 16 settembre 1662
Non ho mai per tempo alcuno dubitato . . .

" 164. Viviani Vincenzo a . . . . . Casa 3 dicembre 1662
Invio a Vs.a Ill.re come al più vicino . . .

" 165. Viviani Vincenzo a . . . . . Firenze, 16 dicembre 1662
Quando potessi di presente contendere il male . . .

" 166. Viviani Vincenzo all'amico singolarissimo (forse Molara) Fir.ze, 18 Xbre 1662
Questa sera ricevo due di V.s che una de 16, l'altra . . .

" 167. Viviani Vincenzo all'amico singolarissimo (Molara?) Fir.ze 22 Xbre 1662
Arrivarono hiersera que' maestri di Lucca . . .

" 169 Viviani Vincenzo al fratel.o Francesco. Chiusi, 1° gennaio 1663
Dalla vostra, e da quella del sig. Bruto sento . . .

" 170 Viviani Vincenzo al fratel.o Francesco. Chiusi, 8 gennaio 1663
In fretta, al solito, accuso una vostra . . .

" 172. Viviani Vincenzo al fratel.o Francesco. Chiusi, 12 gennaio 1663
Vorrei che voi faceste l'impronta su' carta fine . . .

" 174. Viviani Vincenzo al sig. Bruto Molara. Chiusi, 15 genn.o 1663
Di grazia cavimi V.s di un pensiero . . .

" 175. Viviani Vincenzo al fratel.o Francesco. Chiusi, 16 gennaio 1663
Hiersera per la posta vi scrissi . . .

" 177. Viviani Vincenzo al fratel.o Francesco. Chiusi, 23 gennaio 1663
Avuto la vostra de 9, ma non l'altra . . .

car: 179. Viviani Vincenzo al fratello Francesco. Chiusi, 29 gennaio 166
Ricevei per via di Città della Pieve la vostra....

" 181 Viviani Vincenzo al fratello Francesco. Chiusi, 5 febbraio 1663
Ancora non mi è pervenuta l'altra che dite...

" 185. Viviani Vincenzo al fratello Francesco. Chiusi, 2 marzo 1663
Questa settimana manco di vostre....

" 187. Viviani Vincenzo al fratello Francesco. Chiusi, 7 marzo 1663 ab
Ritrovomi libero della sciatica....

" 189. Viviani Vincenzo al fratello Francesco. Chiusi, 13 marzo 1663 ab
Non tralascio l'occasione del corriere...

" 191. Viviani Vincenzo al fratello Francesco. Chiusi, 18 marzo 1663 ab
Potete mandare alla Sig.a Settilia un baril d'olio....

" 183 Viviani Vincenzo al fratello Francesco. Conte d'Eva, 18 febbraio 1663
Potrete riconsegnare al fratello del Sig. Landini....

" 192. Viviani Vincenzo a Bruto Molara. Roma, 7 aprile 1663.
Volevo aspettare d'avere in Roma....

" 192. verso: Viviani Vincenzo al Cav: Consacchi (?) Roma 7 aprile 1663
Veramente V.S. la registri (?) s'ella ha fatto una....

" 193. Viviani Vincenzo al fratello Francesco. Roma, 24 marzo 1663
Da più vostre ricevute quà in Roma...

" 195. Viviani Vincenzo a Gio. Battista Signorini. Livorno, 8 marzo 1663.

Troppo mi reputerei fortunato....

Car: 196. Viviani Vincenzo a Lorenzo Magalotti. Roma, 31 marzo 1663.
Da che ci separammo di Firenze ciascuno di noi....

" 197. Viviani Vincenzo a Roberto Southwell. Roma, 2 aprile 1663.
Oh come Sig. Roberto mio signore ho meritato...

" 198. Viviani Vincenzo al fratello Francesco. Roma, 2 aprile 1663
Accuso la vostra de' 28, siccome un altra...

" 200. Viviani Vincenzo al Ferdinando della Rena. Roma, 3 aprile 1663
Seu amicus seu alter ego. Io che professo....

" 201. Viviani Vincenzo al Baron V. Noelli[?]. Roma, 7 aprile 1663
Ardisco rappresentarsi avanti con questa mia....

" 202. Viviani Vincenzo al M.r Buonav.a Carlotti. Roma, 7 aprile 1663
Non si creda già il Sig. Marchese mio Signore....

" 203. Viviani Vincenzo al fratello Francesco. Roma, 9 aprile 1663
Quei dodici libri de' miei, che dite avere....

" 205. Viviani Vincenzo a Roberto Southwell. Roma, 10 aprile 1663
Oh come Sig Roberto mio Sig.r ho meritato... (altra bozza V. 197)

" 207. Viviani Vincenzo a Beato Molara. Roma 16 aprile 1663
Alla fine mi pervenne una gentilissima sua....

" 209. Viviani Vincenzo al fratello Francesco. Roma, 16 aprile 1663.
Crederei che a quest'ora avrete ricevuta la capsetta...

D.4.T.47

Car: 211. Viviani Vincenzo al fratello Francesco. Roma, 21 aprile 1663
Dalla vostra de' 14 stante sento....

" 213. Viviani Vincenzo al fratello Francesco. Roma, 28 aprile 1663
Tengo due vostre de' 21 e 24 stante....

" 215. Viviani Vincenzo a fratello Francesco. Roma, 5 maggio 1663
Attendo sentire che abbiate ricevuto del Procaccio...

" 216. Viviani Vincenzo al fratello Francesco. Roma, 19 maggio 1663
Trovate il Bontemi e fate seco scusa se io...

" 218. Viviani Vincenzo al fratello Francesco. Roma 26 maggio 1663
Ho ricevuto la scatola col breviario...

" 220. Viviani Vincenzo al fratello Francesco. Roma, 29 maggio 1663.
Non ho voluto mandar l'inclusa....

" 221 Viviani Vincenzo al fratello Francesco. Roma, 2 giugno 1663
Il libretto che si credeva perduto....

" 222. Viviani Vincenzo al fratello Francesco. Roma, 5 giugno 1663
Attendo quelle misure de' quadri...

" 224. Viviani Vincenzo al fratello Francesco. Roma, 11 giugno 1663
Scrissi in fretta al sig: Bruto....

" 226. Viviani Vincenzo al fratello Francesco. Roma, 16 giugno 1663
Accuso la vostra de' 9 stante...

" 228. Viviani Vincenzo al fratello Francesco. Roma, 23 giugno 1663
Lunedì prossimo doppio spraugo ci inviaremo...

D. L, T. 41.

Car: 230 Viviani Vincenzo al P.re Falconieri. Firenze 3 luglio 1663.
Le tante e svariate occupazioni....

" 230 verso. Viviani Vincenzo al March.e Renuccini. Firenze, 3 luglio 1663
Non devo tralasciare di significare....

" 231. Viviani Vincenzo a Cosimo Galilei. Firenze, 3 luglio 1663
Il lunedì sera della passata settimana...

" 234. Viviani Vincenzo ad Alessi (?) Ricci. Firenze, 17 luglio 1663
Non vorrei che dal mio silenzio...

" 235 verso. Viviani Vincenzo al Sig. Duviri (?). Firenze 17 luglio 1663.
Già, come io le dissi, vostra sapevole il Serenissimo...

" 236. Viviani Vincenzo, al sig. Tommasi. Firenze, 17 luglio 1663.
Non si creda già sig. Abb.te Tommasi mio signore...

" 236 verso. Viviani Vincenzo al Cav: Barbarigo (?) Firenze, 17 luglio 1663
Quanto operasse nell'animo appassionato della Sig. Settilia...

" 238. Viviani Vincenzo al Padre Lana. Firenze, 22 luglio 1663
Riconosco da un affetto eccessivo di V.S.a...

" 239. Viviani Vincenzo a... Mio singolariss. (?) Pistoia, 25 luglio 1663.
Volevo pure, per non confondermi, attendere...

" 240. Viviani Vincenzo al Sig. Ricci. Firenze, 25 agosto 1663.
Troppo poco ha notato V.S. intorno al modo...

" 241. Viviani Vincenzo a Vincenzo Langieri (?) Firenze, 25 agosto 1663

D.4, T. 47.

La tengo col Sig.r suo nipote...

car: 242. Viviani Vincenzo al fratello Francesco. Pian della Fonte, 13 novembre 166.
Riponete quelle sediette...

" 243. Viviani Vincenzo al fratello Francesco. Castiglion Fiorentino, 14 novb 16..
Quelle sediette un giorno di festa

" 244. Viviani Vincenzo al fratello Francesco. Chiusi, 16 novemb 1663
Hiersera a hore 2 di notte arrivammo qui....

" 245. Viviani Vincenzo a Lorenzo Magalotti. Chiusi, 17 novemb 166.
In questo punto che si spedisce huomo a posta....

" 246. Viviani Vincenzo al fratello Francesco. Chiusi, 23 novembre 1663
Due lettere una da Levane un'altra da Castiglion Fiorentino...

" 248. Viviani Vincenzo al fratello Francesco. Chiusi, 6 dicembre 1663
Accusovi 4 vostre de' 20, 24 e 27 del caduto....

" 250. Viviani Vincenzo al fratello Francesco. Chiusi, 15 dicembre 1663
Sono otto ore di notte e mi trovo finito....

" 252. Viviani Vincenzo a Braccio Compagni (?) Chiusi, 22 dicembre 1663.
Supplico la gentilezza del Sig. Braccio...

" 253. Viviani Vincenzo al fratello Francesco. Chiusi 22 dicembre 1663
Sono due ordinari che non tengo vostre....

" 254. Viviani Vincenzo al fratello Francesco. Chiusi, 25 dicembre 1663.
Accuso su le 8 ore di notte...

B.4, T.41.

car: 256 Viviani Vincenzo al fratello Francesco. Chiusi, 31 dicembre 1663.
Del cameriere che parte in questo punto...

" 258. Viviani Vincenzo all'Ab.° Marucelli. Firenze, 1° gennaio 1664
In somma la disgrazia si è attraversata...

" 261. Viviani Vincenzo a Bruto Molara. Firenze, 1° gennaio 1664
Tornarono di Roma que' libri.... (Ripetuta a 264)

" 266. Viviani Vincenzo a... amico mio singolaris.° Firenze, 3 gennaio 1664
Insomma io non trovo nè Piacenza nè Roma.....

" 268 Viviani Vincenzo a.... amico mio singolaris.° (?) Firenze, 9 gennaio 1664
Ella breve ed io brevissimo.... (Ripetuta a 269)

" 269. Viviani Vincenzo a Bruto Molara. Firenze, 9 gennaio 1664
Ella breve ed io brevissimo.... (Parrebbe che anche l'altra a 266 fosse diretta a Bruto Molara e forse tutte le altre intestate amico &)

" 272. Viviani Vincenzo al Sig.r Marucelli. Firenze, 9 gennaio 1664
Ecco finalmente, lodato Iddio, la cassetta...

" 275. Viviani Vincenzo al Sig.r Ab.° Marucelli. Firenze 9 gennaio 1664
Doppo aver consegnato il piego per V.S.ª...

" 276 Viviani Vincenzo a Alessandro Cerchi. Firenze, 9 gennaio 1664
S'io non avessi certezza della bontà....

" 277. Viviani Vincenzo ad Alessand.° Cerchi. Firenze, dopo il 10 gennaio 1664
V.S.ª vuol così, e così abbia....

" 278. Viviani Vincenzo a Francesco Romena. Firenze 10 gennaio 1664 al in

D.L.T.47

Accuso a V.S.ra Ill.ma due sue amorevolissime...

car. 281 Viviani Vincenzo all'ab.te Marucelli. Firenze, 14 gennaio 1664
Converrà pur dire che...

" 284. Viviani Vincenzo a Bruto Molara. Firenze, 15 gennaio 1664.
Di grazia, caro sig.r Bruto.... (Ripetuta a 287)

" 285 Viviani Vincenzo al Cav. Cerchi. Firenze, 15 gennaio 1664.
Dall'umanissima di V.S.ra de' 12 resami....

" 286. Viviani Vincenzo al Cav. Cerchi. Firenze, 15 gennaio 1664
Doppo scritto mi son pentito....

" 287. Viviani Vincenzo a Bruto Molara. Firenze, 16 gennaio 1664.
Di grazia caro sig.r Bruto.... (Copia di quella a 284)

" 289. Viviani Vincenzo al Cav.re Cerchi. Firenze, 19 gennaio 1664
Se le diligenze debbon servire....

" 290. Viviani Vincenzo al Cav.re Cerchi. Firenze, 24 gennaio 1664
Con lunghissima lettera data d'ieri....

" 291. Viviani Vincenzo al mio singolarissimo amico. Firenze, 24 genna 1664
Per avviso di V.S. l'ultima ch'io tengo di suo...

" 292. Viviani Vincenzo al sig. Bruto Molara. Firenze, 3 febbraio 1664
Mi duole veramente che V.S. non si ricordasse...

" 294. Viviani Vincenzo all'ab. Marucelli. Firenze, 27 febbraio 1664
Lodato sia Iddio giunse una volta a V.S....

D.L.T.47

car. 295. Viviani Vincenzo a Paolo dell'Ara. Firenze, 27 febbraio 1664
Il Regio segnalatissimo onore improvviso con tanta gloria...

" 297. Viviani Vincenzo all'amico mio singolarissimo. Firenze 11 marzo 1664 ab inc.
Di Grazia V.S.a mi favorisca di far includere...

" 298. Viviani Vincenzo all'Ab.to Marucelli. Firenze, 21 marzo 1664 ab.
Nel punto stesso inche io ricevo dalla posta...

" 299. Viviani Vincenzo al fratello Francesco. Chiusi, 24 marzo 1664. ab.
Ho scritto al Sig. Molara per conto del Sig. Cav. nostro cognato...

" 301. Viviani Vincenzo al fratello Francesco. Chiusi, 27 marzo 1664
Io sto bene e vorrei star meglio...

" 303. Viviani Vincenzo al fratello Francesco. Chiusi, 6 aprile 1664.
Pensava di venirmene in questa settimana...

" 305. Viviani Vincenzo al fratello Francesco. Chiusi, 12 aprile 1664.
Per il corriere vi avviso che ho una proroga...

" 307. Viviani Vincenzo al fratello Francesco. Chiusi, 15 aprile 1664.
Ricevei la vostra per mano del corriere...

" 308. Viviani Vincenzo al fratello Francesco. Chiusi, 19 aprile 1664
Credo che questa volta farem da vero...

" 310. Viviani Vincenzo a Monsig.r di Moncony. Firenze, 13 giugno 1664.
Questa mattina dopo partitomi...

" 310 verso. Viviani Vincenzo a Monsig.r de Moncony. Firenze, 11 giugno 1664
Come ho significato al Sig. et Sereniss.o Gran Duca...

D.4, T.48.

Volu XLVIII
158

VIVIANI | P.I. VOL. 4 | CARTEGGIO | FAMILIARE | 2 | 48 |

Codice di carte 298.

car. 1. Viviani Vincenzo a Jacopo Antinori. Firenze, 4 luglio 1664
Nella lettura data da me alla serie dei dubbi....

" 2. Viviani Vincenzo al fratello Francesco. Firenze, 13 luglio 1664
Sono molti giorni che non tengo....

" 4. Viviani Vincenzo al Card: Barbarigo. Firenze, 16 agosto 16..
Ha V.S.A.R.ma tanto in pregio il tesoro....

" 5. Viviani Vincenzo a Pier Santini (?) Firenze, 4 settembre 16..
Il Sig. Onofrio Arrighetti ha bisogno...

" 6. Viviani Vincenzo al fratello Franco. Montevarchi, 11 gbre 166..
La gran piena che è stata quà e la pioggia...

" 7. Viviani Vincenzo a Gio: Domco Cassini. Firenze, 18 gbre 1664
Pur troppo è vero che alle settimane passate....

" 8. Viviani Vincenzo a Giovanni Cambi. Firenze, 18 gbre 1664
La passata settimana ricevei...

" 9. Viviani Vincenzo a Cosimo Galilei. Firenze, 20 novembre 166..
Ho presentato la lettera di V.S. Eccellza...

" 10 Viviani Vincenzo a Bruto Molara. Firenze, 11 dicembre 1664
Affinché Ella possa dar sodisfacente risposta...

" 12. Viviani Vincenzo a Gio: Filippo Marucelli. Firenze, 11 Xbre 1664 —
Questa mattina il serenissimo Granduca nostro....

D. 4. T. 48

car: 16. Viviani Vincenzo a Lorenzo Magalotti. Firenze, 13 dicembre 1664
Giacchè V.S. vuol ch'io contragga....

" 18. Viviani Vincenzo a Paolo Falconieri. Firenze, 16 dicembre 1664.
Mi par di sentire il Sig.r Paolo....

" 19. Viviani Vincenzo a Monsig.r Menestrelli. Firenze, 30 dicembre 1664
In un piego dell' Ill.mo Sig. Ab.o Marucelli.... (Ripetuta a 21)

" 23. Viviani Vincenzo al Re di Francia. Firenze, 30 dicembre 1664
Sire. Sono così prudenti e magnanime le azioni...

" 25. Viviani Vincenzo al Sig. Colbert. Firenze, 30 dicembre 1664
Quanto mi abbia confuso l'improvviso....

" 27. e a 29 Ripetuta la lettera al Re di Francia del 30 xbre 1664

" 31. Viviani Vincenzo al Sig Cappellari. Firenze, 30 dicembre 1664
Chiunque col vigore del proprio ingegno;...(Ripetuta a 33 e 38

" 35 e a 36. Ripetuto la lettera al Sig. Colbert 30 dicembre 1664.

" 40. Viviani Vincenzo all' Ab.o Ottavio Falconieri. Firenze, 19 genn.o 1665
Dal nostro gentiliss.o Sig. Cav. mi vien reso...

" 41. Viviani Vincenzo a Paolo Falconieri. Firenze 26 gennaio 1665
Siccome l'avviso dato a V.S. Ill.ma...

" 42. Viviani Vincenzo ad Alessd.ro Cerchi. Firenze, 2 febbraio 1665.
Oggi che il male mi fa tregua...

D. 4, T. 48

Car: 43. Viviani Vincenzo a Bruto Molara. Firenze 9 febbraio 1665
Doppo scritto ho considerato che per ogni caso...

" 48. Viviani Vincenzo all'Ab.° Ottavio Falconieri. Firenze, 9 febbraio 1665
Cinque termini di terzana dalla quale ....

" 45 Viviani Vincenzo a Michel Ang.° Ricci, Firenze, 13 febbraio 1665
Mi riconosco si altamente obligato....

" 46. Viviani Vincenzo a Bruto Molara. Firenze, 25 febbraio 1665
Presento quà, che la cagione per la quale il serenis...

" 48 Viviani Vincenzo a Bruto Molara. Firenze, 26 febbraio 1665
Giacchè per quanto io presento, il Serenissimo Prone...

" 49. Viviani Vincenzo a Paolo dell'Ara. Firenze, 5 marzo 1665
Io mai resto d'incomodarla...

" 51. Viviani Vincenzo al fratello Francesco. Livorno, 9 marzo 1665
Oggi ho avuto l'incluso memoriale...

" 53 Viviani Vincenzo all'Ab.° Marucelli. Livorno, 12 marzo 1665
Differii di scrivere a V.S.° Ill.° e Rev.ª...

" 55. Viviani Vincenzo al fr.llo Fr.co. Livorno, 13 marzo 1665
Io per la Dio grazia sono guarito....

" 57. Viviani Vincenzo ad Onorato Fabbri, Firenze, 23 marzo 1665
Dal nostro gentilissimo Sig.: Lorenzo Magalotti...

" 58. Viviani Vincenzo a Tommaso Retani. Firenze, 23 marzo 1665
Non prima che ora mi è stato permesso...

Car: 59 Viviani Vincenzo . . . . . Firenze, 27 marzo 1665
Compatisco tutta via più allo stato non buono . . .

" 60 Viviani Vincenzo a Paolo dell'Ara. Firenze, 10 aprile 1665
Dall'Illmō Sig. Cav. Alessandro de' Cerchi ho ricevuto . . .

" 61. Viviani Vincenzo all'Abbe. Marucelli. Firenze, 10 aprile 1665
Per una volta al comparir della scatola . . . .

" 62. Viviani Vincenzo al Sig: Cappellari. Firenze, 17 aprile 1665.
D'infinita consolazione veramente mi fu . . . .

" 64. Viviani Vincenzo al fratello Francesco. Sarteano, 22 aprile 1665
Son molti giorni ch'io manco di Lettere . . .

" 65. Viviani Vincenzo a C. D. Sarteano 19 giugno 1665
Questo luogo per esser di montagna . . . .

" 66. Viviani Vincenzo al fratel.o Franco. Sarteano, 24 giugno 1665
Sto bene, che per me non è poco . . . .

" 68. Viviani Vincenzo al fello Francesco. Sarteano, 26 giugno 1665
Desidero che a ricevuta di questa . . . .

" 70. Viviani Vincenzo a Bernardo de' Vecchi. Giugno o Luglio 1665
Io non intesi mai di occupar il pensiero di V.a . . .

" 71. Viviani Vincenzo, a . . . . Sig.r mio Onor.do Sarteano, 13 Luglio 1665
Per risposta alla sua d'hieri . . .

" 72. Viviani Vincenzo a Cosimo Roncalli. Sarteano, 3 agosto 1665

Accuso a V.S. la gentilissima sua del 28 . . .

cas: 73. Viviani Vincenzo al fratello Francesco. Sarteano, 5 agosto 1665
In fretta vi do avviso che sto assai meglio . . .

" 75. Viviani Vincenzo al Card: Barbarigo. Firenze, 7 agosto 1665
Di niun momento invvero sarebbe . . .

" 77. Viviani Vincenzo al Consiglier Cerchi. Sartiana, 22 agosto 1665
All'avviso dell'esito della sua causa . . .

" 78 Viviani Vincenzo al Sig Paolo dell'Ara. Sartiano, 22 agosto 166.
Una di V.S. senza data ho ricevuto . . .

" 80. Viviani Vincenzo . . . . . Sartiano, 26 agosto 1665
Dal Sig: Frco Pagni di Montepulciano . . .

" 81 Viviani Vincenzo al Sig: Redi (?) Di casa, 1.o 7bre 1665
Ho fatto noto al Sig: D.r Francesco Redi che V.S. . .

" 82. Viviani Vincenzo al fratello Francesco. Radicofani, 8 settemb 1665
Da Domenica sera in quà mi trovo . . .

" 83. Viviani Vincenzo al fratello Francesco. Radicofani, 15 settem 166
Scrivo per usanza accusandovi che non sto male . . .

" 85. Viviani Vincenzo al fratello Francesco. Radicofani, 16 settem 1665
Mi scordai di avvisarvi ultimamente . . .

" 86. Viviani Vincenzo al Sig Ricci. Firenze, 28 settembre 1665
Con tutto che siano ormai da sei anni . . .

D. 4, K. 48.

car: 89 Viviani Vincenzo al Card: Barberigo. Firenze, 16 ottob 1665
Ha tanta forza appresso di me....

" 90 Viviani Vincenzo al fratello Francesco. Firenze, 17 ottobre 1665
Questa mia vi troverà forse partito da Ripafratta...

" 92. Viviani Vincenzo a..... Firenze, 20 novembre 1665
Ho ricevuto l'ordine del sig: Colbert di farle....

" 93 Viviani Vincenzo al sig: Lapi. Firenze, 15 dicembre 1665
Non ho voluto inviare costì....

" 94. Viviani Vincenzo a Gio: Filippo Marucelli. Firenze 18 dicemb 1665
Martedì passato su le ore 22....

" 97. Viviani Vincenzo al Re di Francia. Firenze, 18 dicembre 1665
Se l'umana condizione ne sfuggisse talora....

" 98. Viviani Vincenzo al sig: Colbert. Firenze, 18 dicembre 1665
E' così grande e ammirabile la beneficenza....

" 99. Viviani Vincenzo al sig: De Beque (?) Firenze, 18 dicembre 1665
Ieri appunto ricevei il nobilissimo....

" 100 Viviani Vincenzo a Paolo dell'Ara. Firenze, 18 dicembre 1665
Avuto il duplicato di V.S. pervenutomi...

" 101. Viviani Vincenzo al sig. Cappellari. Firenze 15 dicembre 1665
Non ha l'uomo prerogativa più cospicua...

" 103 Viviani Vincenzo a Michelangiolo Ricci. Firenze, 22 dicembre 1665
E che aveva dato campo a V.S. Ill.ma...

car: 104. Viviani Vincenzo a Michele. . . . Firenze 1° gennaio 1666
Riceverà V.S.ª con questa mia . . . .

" 105 Viviani Vincenzo al Sig. Micalori. Firenze, 1° gennaio 1666
Venendo al Sig. Arciprete Meggesi. (Può essere un seguito della precedente che potrebbe essere diretta al Micalori invece che Michele

" 106. Viviani Vincenzo all'Arciprete Cesare Meggesi. Firenze, 1° genn. 1666
Non men grata che improvvisa mi giunse. . . .

" 108. Viviani Vincenzo a Bruto Molara. Firenze, 26 gennaio 1666
Gran forza invero hanno le lettere di V.S.ª . . .

" 110. Viviani Vincenzo a Tommaso Servistori. Firenze 23 genn. 1666
L'obbligata servitù ch'io professo a V.S.ª . . .

" 112. Viviani Vincenzo a Tommaso Retani. Firenze, 29 gennaio 1666
Per conservare a V.S. M.º Ill.º e Rev.º ognor più . . .

" 113. Viviani Vincenzo a Tommaso Servistori. Firenze, 5 febbraio 1666.
Dall'impareggiabile cortesia e potentissimo patrocinio . . .

" 114. Viviani Vincenzo al Serenis.º Principe. Firenze, 26 febbraio 1666
In ordine ai reveriti comandi dell'A.ª V.ª Ser.ma . . .

" 115. Viviani Vincenzo a Bruto Molara. Firenze, 7 febbraio 1666
E' troppo noto a V.S. Ill.º a qual segno io sia . . .

" 116. Viviani Vincenzo a Bruto Molara. Firenze . . . febbraio 1666.
Mi suppongo esser noto a quest'ora . . .

D.4.T.48

Car. 117. Viviani Vincenzo al Re di Francia. Firenze 17 marzo 1666
Sire. Aveva appena V.ª M.ª Cristianissima ... (Ripetuta a car: 119 e a 121)

" 123 Viviani Vincenzo al Sig. Cappellari. Firenze, 17 marzo 1666
E pur si da caso Ill.º Sig.r mio che la felicità ...

" 125. Viviani Vincenzo al Sig: Colbert. Firenze, 17 marzo 1666.
Le segnalate beneficenze ...

" 127. Viviani Vincenzo a Monsig: Retani. Firenze, 22 marzo 1666.
Ogni allegrezza che si prenda per l'applaudita elezione ...

" 128. Viviani Vincenzo a ... Bassetti (?) * Firenze, 25 marzo 1667
Eseguendo i reveritis.mi comandi del Serenis.º Principe ...

" 130. Viviani Vincenzo a Paolo dell'Ara. Firenze, 26 marzo 1666.
La nota dei libri da me per ora desiderati ...

" 134. Viviani Vincenzo a Bernardo de' Vecchi. Firenze, 30 marzo 1666.
E' stato men effetto della gentilezza di V.S. ...

" 135. Viviani Vincenzo a Rodolfo Dei. Firenze, 1.º aprile 1666.
Dovendosi dare il nome all'arte, V.S. ...

" 136. Viviani Vincenzo al P.º Lanci. Firenze, 20 aprile 1666.
La benigna inclinazione della P.ª V.ª Reved.º ...

" 136. Viviani Vincenzo all'Ab.º Ottavio Falconieri. Firenze, 12 magg.º 1666
Il pizzicore ambizioso che oggi di mi pare ...

" 138 Viviani Vincenzo a Paolo dell'Ara. Firenze 21 maggio 1666

29 * Apollonio Bassetti - Segretario del Pr. per G.D. Cosimo III

D. 4, T. 18

Dal mio differire fino a questo giorno...

Car: 140 Viviani Vincenzo a Monsig. Pinuccini. Firenze, 13 luglio 1666.
Io so di non avere alcun merito....

" 142. Viviani Vincenzo al..... M.to R.do P.re Firenze 16 luglio 1666
In ordine alla facultà datami da V.S. M.to R.o...

" 145. Viviani Vincenzo..... Firenze, 9 ottobre 1666.
Ho più volte letta e riletta l'umanissima...

" 145. Viviani Vincenzo al fratello Francesco. Dalla fossa... 18 ottob.
Io mi scordai di lasciarvi ordine....

" 147 Viviani Vincenzo a Paolo dell'Ara. Firenze, 29 ottobre 1666.
In fretta giacchè mi passa l'ora...

" 148 Viviani Vincenzo al Sig. Cappellari. Firenze, 29 ottobre 1666
Finalmente come volle chi tutto può....

" 151. Viviani Vincenzo a Paolo dell'Ara. Firenze, 5 novemb. 1666
Continuando a trattar dei libri...

" 152. Viviani Vincenzo all'Ab.e Marmelli. Firenze, 12 novemb. 1666
Ardisco di ricordare a V.S....

" 153. Viviani Vincenzo a Michelangelo Ricci. Firenze, 30 novemb. 166.
Dal Serenis.o Sig. R.e Leopoldo mio Signore...

" 154. Viviani Vincenzo a Valerio Chimentelli. Firenze, 3 dicembre 1666
E' possibile ch'io non mi possa....

D. 4, T. 48

car: 155. Viviani Vincenzo al Sig. Cappellari. Firenze, 24 Xbre 1666.
Io mi stava indifferente alla deliberazione....

" 157. Viviani Vincenzo ad Arrigo Borune (?) Firenze 7 gennaio 1667.
E' già più di un mese che io scrissi a V.S.

" 158. Viviani Vincenzo a Tommaso Retano. Firenze 12 febbraio 1667.
A quest'ora per altra mia avrà...

" 159. Viviani Vincenzo a..... Rospolti (?). Firenze, 18 febbraio 1667
Per questa volta si contenti...

" 160. Viviani Vincenzo all'ab.e Falconieri. Firenze, 27 febbraio 1667
Avrei da supplicare V.S. Ill.re d'alcuno ufo....

" 161. Viviani Vincenzo a Cosimo Galilei. Firenze, 27 febbraio 1667
In questo giorno eccomi tutto suo....

" 163. Viviani Vincenzo a Michelangelo Ricci. Firenze, 27 febbr 1667
Ho ripreso le fatiche intorno a quelle viti....

" 164. Viviani Vincenzo ad Alef.o Marchetti. Firenze, 3 marzo 1667
Le riverenti istanze fatte da me al nostro Serenis.o...

" 165. Viviani Vincenzo all'ab.e Falconieri. Firenze 8 marzo 1667
I pregiati onori da me ricevuti....

" 166. Viviani Vincenzo a Stenone (?) Firenze, 13 marzo 1667.
Il non trovare le proposte e le risposte....

" 167. Viviani Vincenzo al Sig. Cappellari. Firenze, 17 marzo 1667
E pur si dà caso in me....

car.: 169. Viviani Vincenzo al Re di Francia. Firenze 17 marzo 1667
Sire. Aveva a pena V.M.ta Cristianiss.: dopo tante...

" 171. Viviani Vincenzo al Sig.: Colbert. Firenze 17 marzo 1667
Le segnalate beneficenze che la singolar....

" 173 Viviani Vincenzo al Sig.: Cappellari. Firenze, 25 marzo 166
Dall'inclusa per l'Ill.mo Sig Jasone(?) e da altra....

" 174 Viviani Vincenzo ..... marzo 16
Non rispon il passato ordinario....

" 175. Viviani Vincenzo a Apol.: Bassetti a Bosetti?) Firen
25 marzo 1667
Il primo corto dei libri di matematica....

" 175 Viviani allo Stesso Bassetti, Firenze 28 marzo 1667
Eseguendo i ricevuti comandi...

" 175. Viviani Vincenzo a Bassetti. Firenze 28 marzo 166
Giacchè la religiosa puntualità....

" 177. Viviani Vincenzo a Bruto Molara. Firenze 10 aprile 1667
Il vedere con quanta liberalità si compiace.. (segue a 179

" 181. Viviani Vincenzo a Bruto Molara. Firenze 8 aprile 1667
Averrei fin da Gennaio o dei primi di febbraio....

" 182. Viviani Vincenzo a Fabio Colleti. Firenze 10 aprile 1667
Quando io fui colti per servire....

D. 4, T. 69

car. 128. Viviani Vincenzo . . . . . Bella Vista, 17 settemb. 1681
Questa mattina d'ho lodato . . .

" 131. Viviani Vincenzo a Piero Guerrini. Poggio Caiano, 17 8bre 1681
Mi spiegherò meglio forse adesso . . .

" 135. Viviani Vincenzo a Piero Guerrini. Dall'orto de Quoiai, 24 8bre 1681
Ho ricevuto la pianta con una gentilez.a . .

" 137. Viviani Vincenzo a Michele Tori. Casa, 25 ottobre 1681
Con replicar l'annunzio di buon viaggio . . .

" 139. Viviani Vincenzo a. . . . . Firenze, 10 novembre 1681
E' venuto oggi a trovarmi in casa . . .

" 141 Viviani Vincenzo al Senat.e Panciatichi. Firenze 13 novemb. 1681
Al Sig. Piero Guerrini apportator di questa . . .

" 143. Viviani Vincenzo a Luca Tozzi. Firenze, 18 novembre 1681
Sabato sera prossi.o passato mi fu fatto avere . . .

" 144. Viviani Vincenzo alla Cond.a Madd.a Lapi Tomati. Firen.e 18 novb. 1681
Non mi è stato permesso mai dalle mie gravi . . .

" 145. Viviani Vincenzo a Gio. Dom.o Tomati, Firenze 23 dicembre 1681
Mancherei al debito di ossequentiss.mo servo . . .

" 146. Viviani Vincenzo al Card. Altieri. Firenze, 23 dicembre 1681
Mancherei al debito di umiliss.o antico servo . . .

" 147. Viviani Vincenzo alla Cond.a Madd.a Lapi Tomati. Firenz, 19 genn. 1682
Appena il Prone Serenissimo si era trasferito . . .

car: 148 Viviani Vincenzo all'Ab.e Sondi. Firenze, 13 febbraio 168
Al Ricevor (?) in questa sett.a per ora . . .

" 149. Viviani Vincenzo a Leopoldo Tomanti. Firenze, 13 febbraio 168
Intesi dalla favoritissima lettera di V.a . . .

" 150 Viviani Vincenzo a Leopoldo Tomanti. Firenze, 27 febbraio 168
Tutte le grazie che contribuisce il nostro Prone Serenis.o .

" 151. Viviani Vincenzo a . . — Firenze, 27 marzo 1682
Più lettere ho ricevuto in più tempi . . .

" 152. Viviani Vincenzo al Vescovo d'Arezzo. Firenze, 4 aprile 1682
Venendo rappresentato che il Sig Vincenzo Galilei . . .

" 153. Viviani Vincenzo alla Cond.ra Mad.a Lapi Tomati. Firenze, 7 aprile 168
Alle settimane passate io significai . . .

" 155. Viviani Vincenzo a . . . . . — Firenze, 11 aprile 168
Quindici giorni sono risposi alla sua . . .

" 156. Viviani Vincenzo al Vescovo d'Arezzo. Firenze, 16 maggio 168
Confido nell'innata umanità e gentilezza . . .

" 157. Viviani Vincenzo a . . . . . Di casa, 29 maggio 1682
Arrivato a casa questa mattina . . .

" 158. Viviani Vincenzo . . . . — Di casa 20 luglio 1682
L'occupazioni hieri mi tolsero . . .

" 159. Viviani Vincenzo a Gio: Del Ricio. Firenze 7 agosto 1682

D.4,T.48

Mi dà Iddio in testimonio s'io dico....

car: 214. Viviani Vincenzo a Gio: Filip.° Marucelli: Firenze 20 febbraio 1668
Sarà senza dubbio giunto notizia...

" 215. Viviani Vincenzo all'Ab.° Strozzi: Casa, 21 febbraio 1668
Risolve il Sig: Dati che si deva....

" 216. Viviani Vincenzo al Sig. Cappellari: Firenze ultimo febb.° 1668
Continua VS. Ill.ma a troppo cortesemente impegnarsi...

" 217. Viviani Vincenzo al Sig: Colbert. Firenze ultimo febb.° 1668
Grande invero e ammirabile....

" 218. Viviani Vincenzo a M.r Nobesque. Firenze, 1. Marzo 1668
Ricevei.... la gentilis.ma carta di VS. Ill.ma...

" 219. Cappellari a Vincenzo Viviani. Parigi, 25 marzo 1668
Le scrivo di rado per non distorve...

" 220 Viviani Vincenzo a Ascanio Bocchineri. Firenze, 22 marzo 1668
Mi dicono questi.... i quali hanno letto il testamento...

" 221 Viviani Vincenzo all'Ab.° Stefano Marucelli: Firenze, 17 aprile 1668
Siccome dall'autorevole protezione... (Ripetuta a 221 bis)

" 221 verso. Viviani Vin.° all'Ab.° Falconieri. Firenze, 17 aprile 1668
Servirà questa mia per significare...

" 222. Viviani Vincenzo al Sig. Colbert. Firenze, 20 aprile 1668
Che l'Eccl.za V.a, come prudentissima....

D.4, T.48.

car: 223. Viviani Vincenzo al Sig: Cappellari. Firenze, 20 aprile 166
Se io debba desiderare frequente l'onore ....

" 225. Viviani Vincenzo al Sig: Menestrel. Firenze, 20 aprile 1668
Novimi è nuovo il gradimento che sento ...

" 226. Viviani Vincenzo a Lorenzo Magalotti. Firenze, 28 giugno 166
Finalmente saggia e risaggia tra gli amici ....

" 228. Viviani Vincenzo al Sig Cappellari. Firenze, 28 giugno 1668
A l'ultima di V.S. Ill.re piena al solito ...

" 229. Viviani Vincenzo al Fratello Francesco. Settesano, 9 luglio 1668
Dal Sig: Molara mio signore sento ...

" 231. Viviani Vincenzo all'Ab.e Luigi Strozzi. Firenze, 26 luglio 1668
Il piede regio parigino secondo la misura ....

" 233. Viviani Vincenzo a Lorenzo Magalotti. Firenze, 27 luglio 166
L'ultima di V.S.a de 6 stante non aspetta ....

" 235. Viviani Vincenzo all'Ab.e Luigi Strozzi. Firenze, 22 agosto 1668
Per malattia del Copiatore è convenuto ....

" 236. Viviani Vincenzo a Valerio Chimentelli. Firenze, 15 settembre 16
Ho tardato a dar risposta ...

" 237. Viviani Vincenzo a Valerio Chimentelli. Firenze .....
Una grave flussion di testa .... (Con risposta del Chim

" 239 Viviani Vincenzo a Roberto Southwell. Firenze.. settembre 16
Dal nostro gentilis.o Sig.r Lorenzo Magalotti ...

D 4, T 26

car. 240 Viviani Vincenzo ai Sigg. Cambi e Lanori. Firenze, 17 novemb. 1668
Subito, benchè tardi, che io intesi l'arrivo...

" 241. Viviani Vincenzo al Sig. M. Casi. Firenze, 15 dicembre 1668
La convenienza e il debito d'affinità...

" 242. Viviani Vincenzo ai SS. Cambi e Lanori. Firenze, 22 dicembre 1668
Ricevei la nota co' prezzi....

" 242 verso. Viviani Vin.o ai SS. Cambi e Lanori. Firenze, 5 gennaio 1668 (?)
Ricevei ieri il fagotto libri...

" 244. Viviani Vincenzo a Bruto Molara. Firenze, 27 dicembre 1668
In questo punto è partito da me...

" 246. Viviani Vincenzo a Dom.o Rossetti. Firenze 26 gennaio 1669
I pari di V.S. Ecc.mo fattisi ormai noti al mondo....

" 246 verso. Viviani Vincenzo a Bruto Molara. Firenze, 26 gennaio 1669
Troppo gran torto parrebbemi....

" 248. Viviani Vincenzo a Giovanni Riccioli. Casa, 2 aprile 1669
In ordine a' cenni datimi da V.S. Ill.ma...

" 249. Viviani Vincenzo a Carlo Dati. Di casa, 7 aprile 1669
Questo è quel vino d'Artimino tanto celebrato....

" 250. Viviani Vincenzo a Bruto Molara. Firenze, 17 aprile 1669
Il Sig. Raffaello Mazzei....

" 251. Viviani Vincenzo a Mess.r Fiorini. Casa. 5 maggio 1669.

D. 4, T. 48

Ricevei con le due chiavi . . . .

car: 252 Viviani Vincenzo al fratello Francesco. Poggio a Cajano, 6 maggio 16
Credo certo che di già mi sbrigherò . . .

" 254. Viviani Vincenzo a Michelangº Ricci. Firenze, 28 maggio 1669
La cassetta de' libri che V.S. consegnò . . .

" 255. Viviani Vincenzo a Lorenzo Magalotti. Firenze, 19 luglio 1669
Di quanto travaglio mi fusse l'avviso . . .

" 256. Viviani Vincenzo a Paolo Falconieri. Firenze, 19 luglio 1669
Dell'amore del sigº Paolo mio riverito . . .

" 257. Viviani Vincenzo a . . . . . Firenze 29 luglio 1669
Il mio trattare è dare, anzi è dame . . .

" 264 Viviani Vincenzo a . . . . . Firenze, 30 luglio 1669
Non tenendo scrittura di dare e avere . . .

" 263. Viviani Vincenzo all'avv. Gherardi. Firenze, 31 luglio 16
L'uno e l'altro dei modi sovvenuti . . .

" 267. Viviani Vincenzo a Lorenzo Magalotti. Firenze, 30 agosto 1669
Vedo con quanto amoroso zelo . . .

" 268. Viviani Vincenzo a Paolo Bocconi. Di casa, 13 dicembre 1669
Il tempo mi è mancato . . . .

" 270. Viviani Vincenzo a Michelangº Ricci. Firenze, 27 gennaio 16
Già che con tutte le mie protestazioni . . .

D. 4, T. 18

car: 272. Viviani Vincenzo a Monsig: Barthelemy d'Erbellot. Firenze, 20 febbraio 1670
Eccomi ad interrompere con indiscreta materia ....

" 273 Viviani Vinc.: a Erasmo Bartolini. Firenze, 10 marzo 1670
L'ottima congiuntura che mi si presenta....

" 274. Viviani Vincenzo a Michelang.: Ricci. Firenze, 14 marzo 1670
Monsu Jacopo Carlieri che presenterà ....

" 275 Viviani Vincenzo a Eligio Brizzelli. Diraja, 22 marzo 670
V.S. mi dia qualche nuova a che segno piano ... (con risposta)

" 277. Viviani Vincenzo a .... Marchetti. Firenze, 25 marzo 1670
I favori di V.S. mi saranno sempre. ...

" 278 Viviani Vincenzo al Sig. Cappellari. Firenze, 27 marzo 1670
Con tutto che in questo giorno io abbia....

" 279 Viviani Vincenzo a Gio: Filippo Marucelli. Firenze, 1° aprile 1670
Fra gli avvisi ch'io sono in obbligo....

" 280 Viviani Vincenzo al Sig. Cappellari. Firenze, 4 aprile 1670
Prima di eccitare la compassione dell'Ill.° Sig.r V. ...

" 282. Viviani Vincenzo al Sig. Colbert. Firenze, 4 aprile 1670
Se da i replicati effetti. ...

" 283. Viviani Vincenzo al fratello Francesco. Pisa, 6 Aprile 1670
Arrivai hieri a 16 ore in Pisa. ...

" 285 Viviani Vincenzo al fratello Francesco. Bella Vista, 12 aprile 1670

D. 4. T. 48

Mandato quanto prima l'inclusa alla posta...

car. 287. Viviani Vinc.° a Carlo Buragna? Firenze, 29 aprile 1670
Con prezzo invero troppo eccedente...

„ 288. Viviani Vincenzo a Luigi Viviani Ant.° Di casa, 17 maggio 167
Ho consegnato questa Margherita Piceri mia serva (copia a 292)

„ 290 Viviani Vincenzo al sig. Mantellini. Di casa, 30 maggio 1670.
Vengo risoluto ordine del sig Cosimo Galilei....

„ 292 Copia della Lettera sudd.a 17 maggio a Luigi Viviani

„ 294 Viviani Vincenzo a Niccola Sbaccini? Firenze, 9 agosto 167
Perchè V.S. possa dar più esatta informazione...

(2) „ 296 Viviani Vinc.° a Mattia Bartolomei. Firenze, 29 novembre 16
L'obbligantissima e favoritis.a Lettera....

(2) „ 295. Viviani Vincenzo a Michelang.o Bicci. Firenze, 28 ottobre 1670
Le sottili e cortesi maniere....

„ 297. Viviani Vincenzo a..... (un Ebreo). Firenze 26 gennaio 16
Non son queste le prime prighe)

„ 298. Viviani Vincenzo al sig. Colbert. Firenze 13 aprile 167
Alle manifeste riprove dell'incomparabile...

Vol. XLIX
159

VIVIANI | P. I. VOL. 5 | CARTEGGIO | FAMILIARE | 3 | 49 |

Codice di carte 272.

car. 1. Viviani Vincenzo al sig. Colbert. Firenze, 3 aprile 1671

D. 4. T. 49.

Alle manifeste riprove...

car: 3. Viviani Vincenzo al sig: Perrault. Firenze, 3 aprile 1671
Nella continuazione delle beneficenze reali....

" 3 verso. Viviani Vincenzo al sig: Cappellani: Firenze, 3 aprile 1671
Ho sempre più validi motivi d'ammirare...

" 4. Viviani Vincenzo a Monsig. La Menestrel. Firenze, 3 aprile 1671
L'umanissima lettera di V.S. Ill.ma...

" 5. Viviani Vincenzo a Paolo dell'Ara. Firenze, 3 aprile 1671
Questo piego che per errore fu lasciato...

" 6. Viviani Vincenzo al fratello Francesco. Firenze, 14 aprile 1671
Ho detto al sig. Francesco che trovi intanto....

" 7. Viviani Vincenzo a Antonio Magliabechi. Firenze, 8 maggio 1671
Non è possibile ch'io più continui...

" 8. Viviani Vincenzo a Antonio Magliabechi. Casa, 24 maggio 1671
Dal vedere che V.S. da me pregata....

" 9. Viviani Vincenzo all'Ab. Doni. Di Casa, 28 agosto 1671
Le occupazioni di continuo sopraggiuntemi....

" 11. Viviani Vincenzo a M.r Chapelain. Firenze, 8 ottobre 1671
All'ultima sensatissima lettera di S.S. Ill.ma...

" 12. Viviani Vincenzo al fratello Francesco. Firenze, 31 ottobre 1671
Se questa sera a caso mi vedeva il sig: Tommaso Guidetti...

D.4,T.49.

car: 14. Viviani Vincenzo a Roberto Southwell. Firenze, 17 novembre 16
Con infinito giubbilo ho inteso....

" 10. Viviani Vincenzo al sig: Cappellari. Firenze, 24 febbraio 16
L'onnipotente Dio clementissimo sia lodato....

" 18. Viviani Vincenzo a M.r La Besque. Firenze, 29 aprile 1672
La malattia e la morte seguita.... (Copiata a car: 19)

" 21. Viviani Vincenzo a..... Firenze, 9 giugno 1672
All'ingegnosa domanda del sig. Abb.te Fabretti...

" 22. Viviani Vincenzo a..... Firenze, 20 settembre 16
Intendo che V.S.a Ill.re si sia trasferito costì....

" 23. Viviani Vincenzo a..... Firenze, 11 novembre 16
Sorpresi, balordito dall'improvvisa nuova....

" 24. Viviani Vincenzo a Egidio Franc. De Follinguiès. Firenze, 19 Nov. 16
Dalla lettera che diedi....

" 25. Viviani Vincenzo a Paolo Falconieri. Firenze, 23 gennaio 16
Sovverrà a V.S.a Ill.re et Eccl.mo che sono molti....

" 26a Viviani Vincenzo a... Signoria. Firenze, 28 febbraio 1673
Fra i moltiplicati favori ricevuti...

" 26b Viviani Vincenzo al Card.le Barbarigo. Firenze, 22 aprile 1673
Oggi appunto che son tornato....

" 27. Viviani Vincenzo al Cardinal Barbarigo. Firenze 23 giugno 1673
La scarsezza de' soggetti abili...

D. 4, T. 49.

car. 29. Viviani Vincenzo a . . . . . Firenze, 24 luglio 1673
Non intendo io come il Sig. Ugone si mostri. . . .

" 29 verso. Viviani Vincenzo a Lorenzo Magalotti. Firenze, 24 luglio 1673.
E' un mese in circa che veddi. . . .

" 30. Viviani Vincenzo al Conte Bardi. Di casa, 5 ottobre 1673.
Oltre al lavoro, benchè di poco rilievo. . . .

" 31 Viviani Vincenzo a Bruto Nolara. Firenze, 25 9bre (sic) 1673
Lascio considerare a V.S.^ra di qual giubbilo. . .

" 33 verso. Viviani Vincenzo a Carlo Dati. Di casa, 30 dicembre 1673
La supplico vivamente a volermi scusare. . . .

" 34. Viviani Vincenzo a Paolo Falconieri. Firenze, 10 luglio 1674
Io che per l'ordinario non m'aspetto. . . .

" 37. Viviani Vincenzo all'Ab. Luigi Strozzi. Firenze, 13 luglio 1674
Per sodisfare al desiderio di V.S.^re. .

" 38. Viviani Vincenzo al Sig. A. L. G. Varchi (?) Firenze, 18 novem.^bre 1674
Ricevei il piego di V.S.^ra. . .

" 39. Viviani Vincenzo a Niccolò Stenone. Firenze, 9 gennaio 1675
Piacque a Dio finalmente che hiersera. . .

" 41. Viviani Vincenzo al Dott.^re Zagni. Di casa, 24 agosto 1675
Per meglio capiarmi intendere. . . .

" 42. Viviani Vincenzo al Sig. Mre Gondi. Firenze, 15 ottobre 1675

D. 4, T. 49

Al partir di quà per costì la nostra Sereniss.ª

car: 42 verso. Viviani Vincenzo al Balialdo. Firenze 15 ottobre 167
Dall' Ill.º Rev.º sig. Cav. Marucelli...

" 43. Viviani Vincenzo a . . . . . Firenze, 2 novembre 167
Era mio pensiero d'aggiustarmi....

" 45. Viviani Vincenzo al Bali Ugo Della Stufa. Di casa, 19 gennaio 167
Mi par più tempo questa mattina...

" 47 Viviani Vincenzo al Sig. D.r F. R. Firenze, 26 gennaio 167
In dubbio che un altra mia....

" 48.ª Viviani Vincenzo a... Firenze, 4 febbraio 167
Confidato nella solita cortesia....

" 48.b Viviani Vincenzo a . . . . . (Redi?) Firenze, ultimo di Carnevale
Mi rimosse una confusione...

" 49. Viviani Vincenzo a . . . . (Redi?) Firenze, 4 febbraio 1676
In una fluttuantissima confusione di pensieri...

" 50. Viviani Vincenzo a . . . . . Firenze, 15 febbraio 1676.
Mi onorò V.S.ª Ill.º d'inviarmi...

" 51 Viviani Vincenzo a . . . . . (Redi?) Firenze, 10 marzo 1676
Con mia indicibil sodisfazione....

" 52. Viviani Vincenzo a . . . . . Firenze 16 marzo 1676
Dirà V.S.ª Ill.º . . . . . delle cose di io sia troppo...

D. 4, T. 49.

car: 53. Relazione di Vincenzo Viviani fatta ad uso del Sig Conte Benedetto Porto a dì 3 aprile 1676

" 54. Viviani Vincenzo al Sig.. Firenze, 20 aprile 1676
Ricevuto il 15 tanto l'involtetto dei disegni...

" 54. Viviani Vincenzo a Giulio Ceruti. Firenze, 21 aprile 1676
In primo luogo eccomi...

" 55 Viviani Vincenzo al Cav. Niccolò (Rinieri?) Firenze, 18 aprile 1676
Il Sig Ridolfo Paganelli....

" 56. Viviani Vincenzo all'Ab.te Ricci. Firenze ... Aprile 1676.
Con tutto che ad ogni uomo....

" 57. Viviani Vincenzo a Lorenzo Magalotti. Firenze, 25 maggio 1676
Se V.S.a Ill.a col farmi pervenire ... (Altra bozza a 58 e 59)

" 60. Viviani Vincenzo a Paolo Falconieri. Firenze 29 aprile 1676
Affinchè l'inclusa conseguisca quel felice recapito...

" 61. Viviani Vincenzo a G.B.a Micalori. Firenze, 12 dicembre 1676
Tre ordinari sono risposi....

" 62. Viviani Vincenzo all'Ab.e Gondi. Firenze, 15 gennaio 1677
Son molto ben noti a V.S.a Ill.a e Rev.da i segnalati...

" 64. Viviani Vincenzo a Aless.do Cerchi. Firenze, 15 gennaio 1677
L'essere stato tutto giorno in campagna....

" 66. Viviani Vincenzo a.. Firenze 15 gennaio 1677.
Nel caso che vi fosse più tempo...

car. 67. Viviani Vincenzo ad Alessd.° Cerchi. Di casa, 20 gennaio 1677
Fu accidente fortunato che il passato...

" 69. Viviani Vincenzo al . . . . (Redi?) Firenze, 26 gennaio 167
Il sabato precedente alla partenza di quà...

" 70. Viviani Vincenzo a Giuseppe del Papa. Firenze 5 febbraio 16
Quando il terreno è domestico di sua natura...

" 71. Viviani Vincenzo al Con: Filip.° D'Elci. Firenze, 5 febbraio 1677
Io non ho dubbio che è grande...

" 72. Viviani Vincenzo all'Ab.° Gondi. Firenze, 17 marzo 1677.
E' stato effetto della natural gentilezza di V.S...

" 73 Viviani Vincenzo a Michel And.° Grandi. Firenze, 20 aprile 1677
Sento dalla sua carissima del 10 corrente...

" 75. Viviani Vincenzo a Antonio Manfrè. Firenze, 6 luglio 1677
Io fo così alta stima del giudicio...

" 75. Viviani Vincenzo a And.° Cirinelli (o Civitelli?) Firenz, 6 luglio 167
Che l'Eccellz.a di V.S. fose per gradire...

" 76 Viviani Vincenzo a And.° Michelozzi. Firenze, 16 ottobre 1677
Questa mattina l'Ill.° et Eccell.° Sig. And.° Capponi...

" 77. Viviani Vincenzo a Lorenzo Magalotti. Firenze, 26 ottobre 1677
Io mi sento più di cercare qualche proprietà...

" 79 Viviani Vincenzo all'Ab.° Gondi. Firenze, 26 ottobre 1677

D. 4, T. 19

In occasione di accusare a V.S.a Ill.a . . .

car. 80. Viviani Vincenzo a . . . . . Firenze, 6 febbraio 1678
Fra l'altre mie indisposizioni e malanni . . .

" 81. Viviani Vincenzo a Firenze 15 febbraio 1678
Quanto fu il disturbo che per l'affetto . . .

" 82. Viviani Vincenzo al Stef. Lorenzini. Firenze 21 marzo 1678
La premura che dimostra avere . . .

" 83. Viviani Vincenzo a Firenze, 5 aprile 1678
Per non mi abusare dell'amore . . .

" 84 Viviani Vincenzo al Bali Giò Batta Redi. Firenze, 16 aprile 1678
L'Ill.o et Ecc.mo Sig Francesco suo fratello . .

" 85 Viviani Vincenzo all'ab.e Ricci. Firenze, 10 maggio 1678
Son molti mesi che io diedi fuori . . .

" 86 Viviani Vincenzo al Vescovo Strozzi. Firenze, 11 maggio 1678
Dall'Ill.o Sig. Commd. Ippolito Borromei . . .

" 86 verso. Viviani Vincenzo al Sig Stefano Lorenzini (senza data)
Mi ricordi V.S.a un altra volta il mese et il giorno . .

" 87. Viviani Vincenzo al Bali Giò Batta Redi. Firenze, 12 magg.o 1678
La infinita cortesia dell'Ill.o Sig. Francesco . .

" 88. Viviani Vincenzo a . . . Firenze, 13 maggio 1678
E' troppo nota a V.S. Ill.a la stima . .

D. 4, T. 49.

car: 89 Viviani Vincenzo al Vescovo di (Titopoli ?) Firen: 2. luglio 1678
In gravi angustie d'animo mi ritrovo...

" 91 Viviani Vincenzo a Firenze 12 luglio 167[illegible]
Intorno alle sensatissime repliche....

" 92. Viviani Vincenzo a Francesco (Bondicelli ?) Firen: 15 ottob. 167[illegible]
Con occhio troppo affettuoso....

" 93 Viviani Vincenzo al fratello Francesco. Firenze 19 febbraio 16[illegible]
Mi scordai d'includer nell'ultima mia....

" 95. Viviani Vincenzo al fratello Francesco. Firenze 14 marzo 1679
Quei magliuoli del Bucherelli non sono d'Artimino...

" 96. Viviani Vincenzo ad Antonio Corti (o Carli ?) Firen: 15 marzo 1679
Continua V.ª Ill.ª a sempre più obbligarmi..

" 97 Viviani Vincenzo a Firenze, 18 giugno 167[illegible]
Alla amorevole di V.ª de' 15 stante...

" 98. Viviani Vincenzo a M.º Morini. Firenze, 29 dicembre 1679
La memoria delle cortesie...

" 98 verso. Viviani Vincenzo al Migliorini. Firenze, 12 gennaio 1679
Attribuirò veramente a particolar ventura..

" 99. Viviani Vincenzo a Giulio Rucellai. Casa, 17 giugno 1680
La flussione della mia testa...

" 101. Viviani Vincenzo al Prior Franco Panciatichi. Firenze, 1 agosto 168[illegible]
Da tutte le risposte che fin ora....

D.4, T.4

car. 104 Viviani Vincenzo a . . . . . Firenze, 3 agosto 1680
Il Sig: Giovanni Carducci come pratichissimo . . .

" 106. Viviani Vincenzo a . . . . Firenze 7 ottobre 1680
Il Sig: Michele Roti che già un tempo . . .

" 107. Viviani Vinc.to al Conte Ott.o Tomati. Firenze, 29 novembr 1680
L'avviso datomi dal Sig: Avv. Annibale Rilli . . .

" 108 Viviani Vincenzo alla Contess. Madd.na Lapi Tomati. Firenz, 26 gbre 1680
Non altri accusar debbo che la mia fortuna . . .

" 109. Viviani Vincenzo a Michelang.o Ricci. Firenze 28, dicembr 1680
Non per necessitare V.S. Ill.a . . .

" 110. Viviani Vincenzo a Leopoldo Tomansi. Firenze. 14 febbr 1680
Quai gravi disastri avvenutimi . . .

" 111 Viviani Vincenzo a Leopoldo Tomansi. Firenze 21 febbraio 1681
Due anni sono rappresentai una sera . . .

" 112. Viviani Vincenzo a Lod.o Salvetti. Da Casa, 13 marzo 1681
L'Ill.mo Sig Senat.r Pandolfini . . .

" 113 Viviani Vincenzo al M.r Fermat (?) Firenze 1.o aprile 1681
Molti sono i debiti contratti da me . . .

" 114. Viviani Vincenzo alla Sig: Madd.na Lapi. Firenze, 1 aprile 1681
L'umaniss.e et affettuosiss.e lettere di V.S. . .

" 114 verso. Viviani Vinc.to al Conte Tomati. Firenze, 1.o aprile 1681

D.4, T.49

Nello stato di non intera sanità ---

car. 115. Viviani Vincenzo alla Contª Maddª Lapi Tomati: Fir: 22 aprile 1681
Lodiamo pure incessantemente il Sig: Dio ...

" 115 verso: Viviani Vincº al Conte D. Ottº Tomati, Firenze, 22 aprile 168.
Con graviss.º nostro disturbo ...

" 116. Viviani Vincenzo a Baccio Tolomei, Firenze, 28 aprile 1681
Conosco esser troppa indiscretezza la mia ...

" 118 Viviani Vincenzo al Senator: Panciatichi. Firenze, 6 maggio 16
L'umanissima lettera di V.ª Ecc.ª

" 120. Viviani Vincenzo alla Contª Maddª Lapi Tomati: Firenze, 11 maggio
Le sempre nuove occasioni ...

" 121 Viviani Vincenzo al Senator Panciatichi. Firenze. 8 giugno 1681
Intesi ieri l'altro dal Sig Ramponi ...

" 122. Viviani Vincenzo a Gio: Batta Nelli. Di casa, 30 giugno 1681
La gente che passa dice e vuol dire ...

" 124. Viviani Vincenzo a ..... (Nelli?) Firenze, 4 agosto 168.
Nella mia d'hieri sera per la quale io le domandava ...

" 126. Viviani Vincenzo al Card: Michelangº Ricci. Firenze, 6 settembre 16
Quale e quanto sia stato il mio giubbilo ...

" 127. Viviani Vincenzo al Cardinl Ricci. Firenze, 28 ottobre 1681
Al primo arrivo che mi giunse dell'applaudita ...

Car. 183 Viviani Vincenzo a Paolo dell'Ara. Firenze, 6 maggio 1667
Io gl'impieghi di V.S. offertali...

" 184. Viviani Vincenzo a Paolo dell'Ara Firenze, 13 maggio 1667
Alla solita amorevol diligenza....

" 185. Viviani Vincenzo a..... Firenze, 7 maggio 1667
Perchè io suppongo che due altre mie.....

" 186. Viviani Vincenzo a Michelangelo Ricci. Firenze, 25 maggio 1667
La settimana passata recuperai...

" 187. Viviani Vincenzo a Michelangelo Ricci. Firenze, 21 giugno 1667
Quanto io mi contristi per la gran perdita....

" 188 Viviani Vincenzo ai Mayeuure e Brain(?). Firenze, 25 giugno 1667
Dalle gentilis.e di V.S. sentiamo l'accettazione...

" 189. Viviani Vincenzo ai Mayeuure e Brain. Firenze, 9 luglio 1667
Con la gratis.e di V.S. del 6 corrente....

" 190 verso. Viviani Vinc.o a Gherardo Cerveri. Firenze, 9 luglio 1667
In questi giorni rimase terminato il pagamento...

" 191. Viviani Vincenzo a Paolo dell'Ara. Firenze, 15 luglio 1667
Eccomi a supplicare V.S. a compiacersi...

" 192. Viviani Vincenzo a Roberto Southwell. Firenze 18 luglio 1667
Viene ad abitar costì per interessi....

" 195 Viviani Vincenzo a..... Firenze, 17 luglio 1667
O la stima data libro per libro....

car: 197. Viviani Vincenzo a Mons.re Marchetti. Firenze, 20 luglio 166
(Con molto mio dispiacere) sentii . . .

" 198. Viviani Vincenzo a Lorenzo Magalotti. Firenze, 6 dicembre 16
Se i debiti si pagassero con . . . .

" 199 Viviani Vincenzo a M.r Chovenat. Firenze, 17 dicembre 16
Che per l'antica servitù mia . . .

" 200. Viviani Vincenzo a . . . . . Firenze, 31 dicembre 1667
Adesso è venuto il tempo di ch'io godo di nuovi favori . . .

" 201 Viviani Vincenzo a . . . . Palleschi [?] Firenze, 8 gennaio 16
Dal mio modo di operare . . .

" 202. Viviani Vincenzo a Bruto Molara, Firenze, 10 gennaio 166
Io che V.S.a ormai sarà tediato . . .

" 204. Viviani Vincenzo a Carlo Dati. Di casa, 20 gennaio 166
La continuata occasione che io ho . . . .

" 206. Viviani Vin.o al Conte Ferd.do Bardi. Firenze, 26 gennaio 166
Giorni sono passò a miglior vita la Sig Sostilia Bocchineri

" 208. Viviani Vincenzo a Jacopo Mancelli. Firenze, 12 febbraio 166
Tardi rispondo alle favoritissime . . .

" 210. Viviani Vincenzo a . . . . . Blondel. Firenze, 15 febbraio 166
Molto opportunamente rivolte V.S. Ill.mo . . .

" 212. Viviani Vincenzo a Bruto Molara. Firenze, 19 febbraio 166

D.4.T.49

Le continuate grazie e i moltiplicati.... (Ripetuta a 160)

car. 161 Viviani Vincenzo a . . . . Firenze, 5 agosto 1682.
Ricevei la sua del 29 marzo...

" 162 Viviani Vincenzo a Michele Gori. Firenze, 3 ottobre 1682
V.a S.a si porterà quanto prima...

" 164 Viviani Vincenzo a . . . . Di casa, 5 ottobre 1682
V.S.a osservi bene da per se le qualità del terreno....

" 165 Viviani Vincenzo a Michele Gori. Firenze, 5 ottobre 1682
Il Sig. Tenente Gio: Franco Barli (o Barsi?) mi scrive

" 167. Viviani Vincenzo a Paolo Falconieri. Firenze, 5 ottobre 1682
Al mio ritorno in Firenze da Bella Vista...

" 168. Viviani Vincenzo a Paolo Falconieri. Firenze, 10 novembre 1682
Delle mie assidue occupazioni pubbliche...

" 169. Viviani Vincenzo a Filippo D'Elci. Firenze, 30 dicembre 1682
Problema di quel buon...

" 170. Viviani Vincenzo a . . . . . Firenze, 15 febbraio 1683
E' vero che se fosse di quà questo capo maestro...

" 171. Viviani Vincenzo a . . . . . Firenze, 28 febbraio 1683
Con lettera del 18 stante....

" 173. Viviani Vincenzo a . . . . . Casa, 14 agosto 1683
Se riuscirà all'agente Franconi...

D.4, T.29.

car: 174. Viviani Vincenzo al Conte d'Elci. Firenze, 31 agosto 1683
Il sig: Vincenzo Galilei ed io pur con lui...

" 175. Viviani Vincenzo a . . . . Firenze, 13 settembre 1
Ho veduto, per ordine del Prone Sereniss.o ..

" 176. Viviani Vincenzo a Leopoldo Tomansi. Firenze, 30 ottobre 1
Mi comandò il Prone Sereniss.o il giorno avanti...

" 178 Viviani Vincenzo a Michele Gori. Firenze, 2 novembre 168
Il Sereniss.o Prone vuole che V.S.a prontamente...

" 179. Viviani Vincenzo a . . . . Firenze, 15 novembre 16
Il saper non essere in me qualità degna...

" 180. Viviani Vincenzo al Senator Panciatichi. Firenze, 27 novembre 16
Quando S. A.a trattò di dar al Sig:...

" 181. Viviani Vincenzo al P.o Jacopo Ricci. Firenze, 30 novembre 16
Or chi io mi suppongo la P.a V.a R.a..

" 182 Viviani Vincenzo a Bruto Molara. Firenze, 14 gennaio 168
Devo dire a V.S.a come amico...

" 183. Viviani Vincenzo al Senator Panciatichi. Firenze, 5 dicembre 16
Se il fattor del Sig:

" 185. Viviani Vincenzo a Paol Filippo Caravaggi. Firenze, 28 dicembre 1
Al pregiatissimo et inaspettato...

" 186. Viviani Vincenzo a . . . . . Firenze 12 gennaio 16
La favoritissima lettera di V.S. Ill.ma...

D. 4, 7749.

car: 187. Viviani Vincenzo a Pietro Biringucci. Firenze, 26 gennaio 1685
Io che fui di concetto non convenisse . . . .

" 188. Viviani Vincenzo a . . . . . Firenze, 26 gennaio 1685
Rendo vive grazie a V.S.ra dell'avviso datomi . . .

" 189. Viviani Vincenzo a Pietro Biringucci. Firenze, 16 febbraio 1685
Così gran . . . . . ? che si è compiaciuto di farmi godere . . .

" 190. Viviani Vincenzo a Apol.o Bassetti ?. Firenze, 9 marzo 1685
Ricevei di notte la favorita lettera . . . .

" 191. Viviani Vincenzo a . . . . Firenze, 21 marzo 1685
Non mancherò di far noto al Sig. Simone Salvi . . . .

" 192. Viviani Vinc.o a antonio del Lion e Gio. Fran.co Coltri. Firenze, 8 aprile 1685
Vorrei che V.S.ra a mente quieta considerasse . . .

" 193. Viviani Vincenzo a Francesco Sanminiati. Firenze, 9 agosto 1685
Già che non è stato luogo a V.S.ra . . .

" 195. Viviani Vincenzo a . . . . . Firenze, 6 ottobre 1685
Sovvenendomi che l'ultima volta ch'io scrissi costà . . .

" 196 verso. Viviani Vincenzo a . . . . Firenze, 8 ottobre 1685
Avrà V.S.ra Ill.ma inteso dal Sig. Michel Angelo Lorini . . (segue a 197)

(b) " 201 Viviani Vincenzo a Camillo Gherardini. Firenze, 4 dicemb. 1685.
A gran(?) segno mi obbliga la gentilezza di V.S.ra . . .

(a) " 198. Viviani Vincenzo a Luigi Del Ricco. Firenze, 27 luglio 1685

D.4, T.49.

Intorno al capitolo di lettera del Sig Paolo Falconieri...

car: 202. Viviani Vincenzo a Monsr. Stenoni V.o di Titopoli (?) Firenze 7 dicembre 16
Questa sera nel trovarmi dal Serenis.o Gio: Gastone...

" 203 Viviani Vincenzo all'Ab.o Venturi. Firenze 26 maggio 16
Venendomi fatto istanza dal Sig D.r Tamburini...

" 205. Viviani Vinc.zo a Monsir. Bandino Panciatichi. Firenze, 16 luglio 16
La grazia singolare con la quale...

" 206 Viviani Vincenzo a . . . . Di casa, 22 luglio 168
Questa mattina lunedì 22 stante...

" 207 Viviani Vincenzo a Gio Batta Nelli. Di casa, 20 agosto 168
Se V.S.a non è impedita per oggi...

" 209. Viviani Vincenzo a . . . . . Firenze, 28 agosto 16
Come sentirà V.S.a M.o Ill.o questi miei nipoti...

" '

" 210. Viviani Vincenzo a . . . . Di casa, 17 aprile 168
Reputando più che necessario che il prudente consiglio...

" 211. Viviani Vincenzo a . . . . Firenze, ..? luglio 1687
In ristretto e per instruzione di V.S.a Ill.a..

" 212. Viviani Vincenzo a . . . . Firenze, 13 agosto 1687
Non è parso necessario al Sig. Can.co Grazzini..

" 212 verso. Viviani Vincenzo a Gio. Batt. Scrilli. Firenze 168
Essendo pronto a servire come ho sempre...

D. 4, T. 49

car: 213 Viviani Vincenzo a . . . . (forse allo Scrilli?) Firenze . . . 1687
Ho particolar ambizione di servire . . .

" 214. Viviani Vincenzo a Benedetto Quaratesi. Firenze, 22 ottobre 1687
Dalla copia di lettera del Sig. Ab.e Mancini . . .

" 215 Viviani Vincenzo a Benedetto Quaratesi. Firenze, 24 ottobre 1687
In questo punto sull'un'ora di notte . . .

" 216. Viviani Vincenzo a Firenze, 3 novembre 1687
Presenterà a V.S. Ecc.ma questa mia mia il Sig. Ab.e . . .

" 217. Viviani Vincenzo a D. Ottav.o Tornati. Firenze, 11 novembre 1687
Godei sommamente del felice arrivo . . .

" 217 verso. Viviani Vincenzo a Mons.r Ott.o Tornati. Firenze 11 novembre 1687
sono scorsi molti anni . . .

" 219. Viviani Vincenzo a Cosimo Galilei. Firenze, 7 settembre 1687
Perchè V.S.a per la gentilis.a de' 21 dello scorso . . .

" 221. Viviani Vincenzo a Baccio Samminiati. Di casa 20 dicemb.e 1687
L'altr'iersi tornandomene di campagna . . .

" 223. Viviani Vincenzo a Giov. Bertol. Firenze, 7 ottobre 1689
(Ricordo). Vincenzo Viviani illustre matto primario del Serenis.o

" 224. Viviani Vincenzo a . . . Firenze 17 ottobre 1689
Eccomi a supplicar la bontà di V.S. Ill.e

" 225. Viviani Vincenzo a . . . Firenze 29 novembre 1689
Di assai minor comodità di quel che V.S. Ill.e . . .

D.4, T.49.

car.226: A Gio: Batta Nelli (nome del Viviani) Roma 24 dicembre 1689
Lodato dio dopo otto giorni interi di Viaggio...

„ 228. Viviani Vincenzo a Paolo Falconieri. Firenze, 29 dicembre 168
Dalla di V.S. Ill.re de' 26 diretta al sig Luigi del Ricco...

„ 228. Viviani Vincenzo a Vitale Giordani. Firenze, 29 dicembre 1689.
Il sig Goffredo Leibniz mi era noto...

„ 229. Viviani Vincenzo a Cosimo Giunti Copolotti. Roma, 31 dicemb 16
Dalla vostra lettera de' 25 datami da Piero detto il Capitano...

„ 231. Viviani Vincenzo a Fraco Aldobrandini. Roma, . . dicembre 168
Si compiaccia V.S. Ill.ma di far pagare...

„ 233. Viviani Vincenzo al senat. Fco Cervetani. Di casa, 2 febbraio 1690
Coll'augurare a V.S. Ill.ma prospero viaggio...

„ 234. Viviani Vincenzo a . . . . Roma, 22 gennaio 169
Dalla favorita di V.S. Ill.re de' 7 corrente...

„ 236. Viviani Vincenzo a . . . . Roma, 4 febbraio 1690
Dall'amorevolis.o di V.S. Ill.o de' 31 del caduto...

„ 237. Viviani Vincenzo a Luigi del Ricco. Roma, 10 febbraio 1690
Dalla favoritis.a di V.S. Ill.a del 7 corrente...

„ 238. Viviani Vincenzo a . . . . Roma 27 febbraio 1690
Non essendo V.S. Ill.o atta ad errare....

„ 239 Viviani Vincenzo a . . . . Roma, 12 maggio 1690.

D. 4. T. 40

Sento dalla cortesissima di V.S.a Ill.re de' 6 corrente...

car: 240 Viviani Vincenzo a Gio: Fco Aldobrandini. Roma, 11 giugno 1690
Resti servita V.S.a Ill.ma di far pagare...

" 241 Viviani Vincenzo a Gio: Batta Nelli. . . . , 1° agosto 1690
Il Sig: Giov: Batta Nelli vien supplicato...

" 243. Viviani Vincenzo a Francesco Banelli. Firenze, 5 maggio 1691
Mando per adesso col procaccia di Lucca....

" 244. Viviani Vincenzo a Lorenzo Magalotti. Firenze, 22 maggio 1691
Mi sono attenuto d'accusar....

" 245. Viviani Vincenzo a . . . . . Firenze, 10 aprile 1691
Giacchè si hanno da lasciar....

" 246. Viviani Vincenzo a . . . . . Firenze, 3 luglio 1691.
Con la medesima o con maggior confidenza.... (copiata a 248)

" 250. Viviani Vincenzo a . . . . . Di casa, 13 luglio 1691
Ho necessità di parlare a V.S.a Ill.re...

" 251. Viviani Vincenzo a . . . . . Di casa, 14 luglio 1691
Con la facoltà che V.S.a mi dette....

" 252. Viviani Vincenzo al P.re (Bourgard?) Firenze, 17 luglio 1691
Si è inteso che nella terra di Chianciano...

" 253. Viviani Vincenzo d'Romanfi. Firenze, 20 agosto 1691
Ho letto e riletto l'informazione....

D.4, T.19

car: 254. Viviani Vincenzo a Domco Guglielmini. Firenze, 1 settemb 16
Dall'Ill.o Sig Conte Marescotti...

" 255. Viviani Vincenzo al Marh: Pier Ant.o Gerini. Firenze, 25 ottobre 169
I riveriti cenni del Serenis.o Principe Ferdinando...

" 256. Viviani Vincenzo a Giov.i Foggini. Firenze, 7 dicembre 16
Il fratello di V.S.a mi ricorda un debito...

" 258. Viviani Vincenzo a ..... Firenze, 17 marzo 169
La gentil carta di V.S.a Ill.a mi rimprovera la mia...

" 259. Viviani Vincenzo a Paolo Falconieri. Firenze, 21 agosto 169
Dal mio ritorno di Roma...

" 260. Viviani Vincenzo a Paolo Falconieri. Firenze, 16 dicembre 169
All'obbliganti espressioni...

" 260 verso. Viviani Vincenzo a Lodov.co Benvenuti. Firenze 16 xbre 169
Il confessar ingenuamente la mia poca...

" 260 verso. Viviani Vincenzo all'Ab. Aless.o Aldobrandini.... xbre 1692
Il primario oggetto di comparire alla S.V.a...

" 261 Viviani Vincenzo a M.e P.A. Gerini. Firenze, 26 dicemb 169
Il ricusar dal Sig. Longhi la liberalità...

" 262. Viviani Vincenzo al P.e And.o Baldigiani. Firenze, 27 xbre 169
Ora che io son alquanto risorto dalla grave...

" 262b. Viviani Vincenzo al M.se Gerini. Firenze, 18 febbraio 169
Il gentil regalo di selvaggiume...

D. 4, 749

car: 263. Viviani Vincenzo a Leopoldo Tomansi. Firenze, 25 febbraio 1693
Coll'ultima de' 15 di gennaio mi ordinò V.S. ...

" 264. Viviani Vincenzo all'Ab: Aldobrandini. Firenze, 19 maggio 1693
All'arrivo della favorita di V.S. Ill.ma ...

" 266. Viviani Vincenzo a . . . . . Firenze, 2 giugno 1693
Il mio diligente Tommaso ricuperò ...

" 268. Viviani Vincenzo a . . . . . Firenze, 5 novemb. 1693
Mi fu resa la favorita curiosissima ...

" 269. Viviani Vincenzo a Gio: Batta: Nelli. Di casa, 10 marzo 1694
Dopo aver aspettato una grossa ora ...

" 271 Viviani Vincenzo al March: di Leganes. Firenze, 18 maggio 1694
L'informazione che di costì mi diede ...

" 272. Viviani Vincenzo al Sig. Burder a Western. Firenze, 5 luglio 1694
Il Sig: Riccardo Walles segretario della società Reale ...

Vol. L. 160

VIVIANI | P.I. VOL. 6 | CARTEGGIO | FAMILIARE | 4 | 50 |

Codice di carte 207.

car: 1. Viviani Vincenzo a . . . . . Firenze, 14 luglio 1695.
Tre o quattro mattine dopo che V.S. era andato ...

" 3. Viviani Vincenzo a S. Tommaso del Bene. Firenze, 13 Xbre 1695
Non ho parole esprimenti abbastanza ...

" 35 Viviani Vincenzo a . . . . . Firenze, 20 dicembre 1695

45

D.4,T.50.

Giacchè io non fui meritevole...

„ 3d. Viviani Vincenzo a P. Caravaggi. Firenze, 20 dicembre 169
Giacchè per la Dio grazia io mi trovo sano....

„ 4. Viviani Vincenzo all'Ab. Mess.o Aldobrandini. Firenze, 20 Xbre 169
Al mio solito ciò che io possa di me significare...

„ 4 verso. Viviani Vincenzo a Monsig. Lod.o Cortini. Senza data ma Xbre 169
Il convenirmi tutta via, com'è noto a V.S. Ill.re...

„ 5. Viviani Vincenzo a . . . . . Firenze, 26 gennaio 169
Non prima d'ier mattina tornando a casa...

„ 6. Viviani Vincenzo al Con.e Ab.o Tornati. Firenze, 17 aprile 169
Tornato ch'io fui di Roma cinque anni fa....

„ 7. Viviani Vincenzo a . . . . . Firenze, 29 maggio 169
Volevo esser oggi dal Duca Sereniss.o a partecipargli...

„ 8. Viviani Vinc.o all'Ab.o Vinc.o Tornati. Firenze, 31 luglio 169
Ritornato di nuovo in città, trovo la gentilis.a...

„ 9. Viviani Vincenzo a Raffaello Nardi. Firenze, 6 settemb 169
Godo in estremo che V.re con ottima salute...

„ 11. Viviani Vincenzo a Niccolò Stenone. Firenze, 3 dicembre 169
Se per difetto d'abilità non ho....

„ 12. Viviani Vincenzo all'Ab. Mess.o Aldobrandini. Firenze, 22 Xbre 169.
Con tutto che dalla bontà di V.S. Ill.re.

D. 4. [illegible]

car: 13. Viviani Vincenzo a . . . . . Firenze 2 maggio 1697
Non prima che sul tramontar del sole di questo giorno . . .

" 14. Viviani Vincenzo al March: Pietro Beringuerio. Firen: 6 mag.° 1698
Le tre sole righe di V.S. Ill.ma fattecilavere . . .

" 14b Viviani Vincenzo a . . . . . Firenze; 12 Maggio 1698
Dio con larga mano rimuneri V.S. Ill.ma . . .

" 15. Viviani Vincenzo all'Ab. Ales.° Aldobrandini. Firen: 27 mag.° 1698
Rendo infinite grazie a V.S. Ill.ma . .

" 16 verso. Viviani Vincenzo a Giuseppe Taglia. Firenze, 3 giugno 1698
Da quanto mi scrive il sig. Ab.° Aldobrandini . . .

" 17. Viviani Vincenzo a David Gregori. Firenze, 28 ottobre 1698
Dall'essere io stato inaspettatamente senza alcun mio merito . .

" 19. Viviani Vincenzo al D.r Gugliel.° Scherard. Firenze, 28 ottob: 1698
Per risparmiare a V.S. Ill.ma l'incomodo . . .

" 20. Viviani Vincenzo a Benedet.° B. . . (?) a Raichstat. Firenz; 2 Xbre 1698
Con la seconda in data de' 2 novembre pros.° pass.to . . .

" 20 verso. Viviani Vincenzo al Cont. Pietro Berenguerio. Firen: 21 Xbr 1698
E' così viva in me la memoria de' benefizi . . .

" 21. Viviani Vincenzo all'Ab.° Ales.° Aldobrandini. Firenze, 23 dicemb. 1698
L'ultime . . . e prudentissime pratiche . . .

" 22 Viviani Vincenzo al March. Averardo Salviati. Firenze, 8 gennaio 1699
L'onorificente piego del celebratiss.° sig. Cassini . . . (copiata a 23)

46

cart: 22 verso. Viviani Vincenzo a Pandolfo Pandolfini. Firenze, 9 gennaio 169[9]
L'assidue premure dell'Ill.mo Sig.r Governator Pandolfini...

„ 24. Viviani Vincen.o dall'Ab.e Mess.o Aldobrandini. Firenze, 12 gennaio 16[9]
Già più volte ho sperimentato a mia confusione...

„ 25. Viviani Vincenzo a Domenico Cassini. Firenze, 15 gennaio 16[9]
S'io refletto a quel ch'io sono, io di' non aver...

„ 26. Viviani Vincenzo a Mon.r Mess.o Aldobrandini. Firenze, 26 genn. 16[9]
S'io la devo dir giusta a V.S. Ill.re.

„ 27. Viviani Vincenzo a Paolo Falconieri. Firenze, 23 febbraio 16[9]
Fra l'immumerabili grazie delle quali....

„ 28. Viviani Vincenzo al P.re D. Guido Grandi. Firenze, 27 febbraio 16[9]
Godo infinitamente che quel sig.r...

„ 30. Viviani Vinc.o agli Accademici dell'Accademia delle scienze di Parigi. Fir. 5 marzo
Ho provato da due mesi in quà così frequenti...

„ 31. Viviani Vincenzo al March. Averardo Salviati. Firenze, 12 marzo 1[699]
L'obligantiss.a Carta di V.S. Ill.re...

„ 32. Viviani Vincenzo a . . . . . Firenze, 14 aprile 169[9]
Non n'dia a creder mai S.S. Ill.re che...

„ 33. Viviani Vincenzo a . . . Firenze, 24 luglio 1699
Il capo Lettiga di S.A. è venuto in questo punto...

„ 34. Viviani Vincenzo a . . . . Firenze, 27 luglio 1699.

D.4, T.50

Lodovico Becherini capolettiga mi dice . . .

cat. 35. Viviani Vincenzo all'Ab.e Jacopo Rospigliosi. Firenze, 29 luglio 1699
Di quanto si compiacque risolvere la Real Altezza . . .

" " Viviani Vincenzo al Dott. Giuseppe Villani. Firenze 29 luglio 1699
Ricevei la pianta desiderata . . . .

" 36 verso. Viviani Vincenzo a Matteo Franconi. Firenze, 3 agosto 1699
Dal Sig. Tenente dott.e Giuseppe Villani . . .

" 37. Viviani Vincenzo all'Ab.e Jacopo Rospigliosi. Firenze, 3 agosto 1699
Sulla speranza di poter a giorni . . .

" 38. Viviani Vincenzo al Cav: Paganelli. Firenze, 7 dicembre 1699
Per mia balordaggine non vo' capace . . .

" 39. Viviani Vincenzo a . . . . . Firenze, 8 dicembre 1699
S'io abbia goduto e quanto . . .

" 41. Viviani Vincenzo a Antonio Landucci. Firenze, 13 luglio 1700
Perchè io so di non meritare alcuno . . .

" 43. Viviani Vincenzo ad Antonio Landucci. Firenze 10 agosto 1700
Fu l'intenzione, stando quà . . .

" 44. Viviani Vincenzo al Merch. Vinc.to Capponi. Firenze, 18 dicemb. 1700
Sì, ma non sarebbe la prima volta . . .

" 45. Viviani Vincenzo a Luca degli Albizzi. Firenze, 22 Xbre 1700
Quella quiete e riposo che mi desidera . . .

D. 4, T. 50

car. 47. Viviani Vincenzo al Card.le Barbarigo. (Senza data)
Quando con singolar mia fortuna ebbi l'onore...

„ 48. Viviani Vincenzo a . . . . . (Senza data)
Con mia indicibile sodisfazione (Non mandata)

„ 49. Viviani Vincenzo a Carlo Manelfi. (Senza data)
Tengo una sua piena di rammarichi...

„ 50 Ricordo del Viviani al Canoco del Rosso con nota di libri a 51
Far consegnare in Roma al M.o Ill.re Sig Cosimo Galilei...

„ 53 Viviani Vincenzo. Lettera d'avviso e ordini a un M.o Francesco
senza direzione e data.

„ 55. Viviani Vincenzo ad Alessand Seguiso Cerchi?/(Senza data)
Dopo il fatto, ricorro al saggio parere...

„ 57. Viviani Vincenzo a Michelangiolo Lapi. (Senza data)
Sapendo quanto V.S.a compatisca le necessità...

„ 58. Viviani Vincenzo a Niccolò Gianni (Senza data)
Alla bontà singolare et al caritativo...

„ 63. Viviani Vincenzo a . . . . . (Senza data)
Da domenica sera in quà mi trovo in letto...

„ 65. Viviani Vincenzo a Cosimo Galilei (Senza data)
Oh gran cose .... ma che non può l'amicizia!

„ 67. Viviani Vincenzo a Bruto Molara (Senza data)
Un mese fa ch'io pagai allo speziale...

D. 4, 150.

cav. 69. Viviani Vincenzo a Bruto Molara. (Senza data come tutte le seguenti di questo tono)
Oh quest'è troppo sig. Bruto!...

" 70 Viviani Vincenzo a Bruto Molara
Lunedì presi la medicina...

" 72. Viviani Vincenzo a Bruto Molara
Chi sente prima l'un'ora di notte tirì un razzo...

" 74. Viviani Vincenzo a ....
In ordine a quanto mi vien prescritto...

" 75. Viviani Vincenzo a Bruto Molara
Col sig. Niccolò Stenone mi son contenuto...

" 77. Viviani Vincenzo a ....
Quanto al libro del sig. Stenone ... (Bozza cassata)

" 79. Viviani Vincenzo al sig.: P. M. (o B. M)
Voglio credere che non gli manchino amici costà in Roma...

" 80 Viviani Vincenzo a Bruto Molara
Accuso tre di V.ra, 23, 25, 26, ricevute tra ieri e hoggi...

" 82. Viviani Vincenzo al senator Carlo Cornigiani
Monsignore spedalingo di S.a M.a nuova...

" 83. Viviani Vincenzo al Re di Francia
Sire. Aveva a pena V. M.a Cris.a dopo tante (Ripetuta a 85)

D. 4. T. 30

car: 88. Viviani Vincenzo al Sig.: Dott: Chimentelli: . .
Perchè si può dar caso ch'io non abbia o tempo . . .

„ 89. Viviani Vincenzo al Sig. Eligio Guerrini. Di casa 1° marzo 168
Ne gli affari che si trattano non può mai . . .

„ 90. Viviani Vincenzo ad Andon Maria del Bruno
Tra gli amici più affezionati . .

„ 91. Viviani Vincenzo a Carlo Dati.
Mi onori V.S: di aggiunger qui sotto . . .

„ 92. Viviani Vincenzo al Sig. B. Compagni.
Ho pensato che per altri rispetti . . .

„ 93. Viviani Vincenzo a Vincenzo Sontini
Dal nostro gentilissimo Sig.: Alessandrini . . .

„ 94. Viviani Vincenzo a . . .
L'onor della vostra confidenza è una restituzione . .

„ 94b. Viviani Vincenzo a . . .
Sotto dì 3 o pur 4 del corrente, io non ero . . .

„ 95. Viviani Vincenzo a . . .
Non soddisfatto ancor io di quel poco toccatomi . .

„ 96. Viviani Vincenzo a . . .
Sono tante e tali le occupazioni mie . . .

„ 97. Viviani Vincenzo a . . .
Prego V.S. a contentarsi di mandarmi . . .

D.A, T. 80

1680

car: 98. Viviani Vincenzo a . . .
Gli umanissimi saluti di V.S. Ill.mo . . .

" 99 Viviani Vincenzo a . . .
Al ritorno del sig: Vincenzo Galilei

" 100 Viviani Vincenzo ad una sua nipote (la Capi Tonati?)
Dio sempre lodato, che oltre ad una felice gravidanza . . .

" 102 Viviani Vincenzo a . . .
Io speravo pure di poter venire a godere V.S. . . .

" 103 verso. Viviani Vincenzo a . . .
Sento che Arno faccia di gran male alla ripa delle Cascine . . .

" 103 b. Viviani Vincenzo a un monsieur . . .
Se fra i vostri libri si ritrovate . . . .

" 104. Viviani Vincenzo a . . .
Alcuni mesi fa si compiacque V.S.

" 105. Viviani Vincenzo al sig. Can.co Franco Baeb . . . ?
Il pregio segnalatissimo che porta in fronte un mio primo . . .

" 106. Viviani Vincenzo a . . .
Il sentire queste mattine dal Sig Conte . . .

" 107. Viviani Vincenzo a Ferdinando Fabbri?
Trovandomi verso la fine di maggio . . .

" 108. Vincenzo Viviani a . . .

D. 4, T. 50.

Giovedì alle 15 ore giunse qui il Cattighiero...

car. 110. Viviani Vincenzo a...
Per l'umanissima di V.S. Ill.ma de' 21 del cadente...

" 111. Viviani Vincenzo a...
Per discolpa di non aver ricevuto in casa mia...

" 112. Viviani Vincenzo a...
L'appressa l'anno che mediante la mia assenza...

" 113. Viviani Vincenzo a...
Nel dar parte a V.S. Ill.ma dell'effettuata da me...

" 115. Viviani Vincenzo a...
Sempre che S.ra N.a Angiola voglia regalare al...

" 116. Viviani Vincenzo a...
La flussione delle mie gambe...

" 117. Viviani Vincenzo a...
Supplico la bontà della S.V. Ill.ma a farmi noto...

" 118. Viviani Vincenzo a...
Col rendere ossequiose grazie a V.S. Ill.ma...

" 119. Viviani Vincenzo a...(al Tomati)
Reputo a mio sommo onore che V.S. Ill.ma...

" 120 Viviani Vincenzo a...
Un accidente fortunato ch'io potessi il sabato...

D4, T80

car. 121. Viviani Vincenzo al Re di Francia.
Sire. Il replicare azioni benefiche ... (Ripetuta a 122)

" 123 Viviani Vincenzo. (Quare) al Re di Francia.
A così ragguardevoli beneficenze ...

" 124. Viviani Vincenzo al Re di Francia.
che l'animo generoso di V.a M.tà C.a inviti.a (Ripetuta a 126)

" 128. Viviani Vincenzo al fratello ...
Dalla sua gratissima de' 10 ottobre sentiamo ...

" 129. Viviani Vincenzo a ...
d'esser note a V.S.a Ill.a le mie faccendacce ...

" 130. Viviani Vincenzo a ...
Mi dice V.S.a Rev.da di avermi scritto più volte ..

" 132. Viviani Vincenzo a ...
Col fermo proposito di far quanto V.S. ..

" 133. Viviani Vincenzo al Sig Alamanno ...
Il Sig Marchese e Monsignore mi hanno imposto ...

" 135. Viviani Vincenzo a Ferdinando della Rena
Doppo ricevuto il biglietto di V.S.a Ill.e lo intesi ..

" 136. Vincenzo Viviani al Sig Tomasi.
Lo stato angustissimo di 4 miei nipoti ..

" 137. Viviani Vincenzo a ...
Rendo le dovute infinite grazie a V.S. Ill.a per l'incomodo ..

50

car:138 Viviani Vincenzo a . . .
Il Sig: Commendator Borromei con sua Lettera . . .

" 139. Viviani Vincenzo a . . .
L'umanissime esibizioni fattomi da Vs. Ill.ma . . .

" 140 Viviani Vincenzo a . . . . (Forse al Seronai)
Vi è occasione d'scrivor domattina a Faenza . . .

" 141. Viviani Vincenzo a . . .
Non ho ricevuto della mia de' 14, in risposta . . .

" 142. Viviani Vincenzo a una monaca)
Io veramente non sapevo che Vs. M.to Rev.da fosse in cotesta

" 143. Viviani Vincenzo a . . .
Ricevo la di Vs.a de' 31 del caduto . . .

" 144. Viviani Vincenzo a . . .
Accuso a Vs.a la ricevuta della scatola di patte . . .

" 145. Viviani Vincenzo a . . . una monaca.
Nel conferii l'altra sera in casa colle mie sorelle

" 145.2 Viviani Vincenzo a . . . una monaca.
Il passato martedì che quà si ricuperò la lettera . . .

" 146. Viviani Vincenzo al Sig. D. L. S. a San Giovanni.
Alla favorita lettera di Vs.a . . .

" 147. Viviani Vincenzo a . . .

D. 4, T. 50.

Dopo un lungo pensarvi ho stimato bene . . .

car. 148. Vincenzo Viviani a . . .
Le segnalate beneficenze che la singolar benignità di V. E. . .

" 150. Viviani Vincenzo al Fratello . . .
Ieri sera ricevei due lettere . . .

" 151 Viviani Vincenzo a . . .
Vedendo che alla morte di mio cognato Sanzanini . . .

" 151 verso. Viviani Vincenzo a . .
Ogni giorno più vo' toccando con mano . . .

" 158 Viviani Vincenzo al Re di Francia
Sono così prudenti e magnanime tutte le azioni . . (Ripetuto a 160, 162, e a 164.)

"

" 168. Viviani Vincenzo a Roberto Southwell
Con tutto che non abbia risposta . . . .

" 169. Viviani Vincenzo o Lorenzo Magalotti (?)
Dopo avergli riferito il discorso di un amico dice: Allegri dunque non par che sia da dubitare . . .

" 170. Viviani Vincenzo al Card.le Aldobrandini
Per le continue . . .

" 171 Viviani Vincenzo a . . .
Appena terminata la convalescenza del male che mi tenne . . .

" 172. Viviani Vincenzo a . . . .

D. 4, T. 50

Se io sono a tempo ricordo a V.S.ª il farmi grazia...

car: 173. Viviani Vincenzo a...
Non prima di mercoledì sera potei giunger quà...

" 174. Viviani Vincenzo a...
Non dubiti signor mio Ill.º ch'io sia per far nuovo lavoro

" 175. Viviani Vincenzo a...
Nel rilegger la di V.S.ª dè 9 stante...

" 176 Viviani Vincenzo a...
Ho riconosciuto, per i comandi di V.S.ª Ill.ª la ripa...

" 178. Viviani Vincenzo a Evangelista Torricelli.
Vuole la mia mala fortuna che quando è tempo...

" 179. Viviani Vincenzo a M.r Tevenot
Le inviai molti mesi sono con mia lettera altra copia...

" 180. Viviani Vincenzo al Sig.r Ab.º Falconieri. (?)
Dal Sig. Ciro...

" 181. Viviani Vincenzo a.
Dalla vostra risposta all'ultima mia accompagnante

" 183. Viviani Vincenzo a...
Non ho termini esprimenti il godimento...

" 184. Viviani Vincenzo a...
Si trova in Firenze di ritorno da Roma dove...

Div. [illegible]

car. 185. Viviani Vincenzo a . . .
Al mio ritorno a Firenze . . .

" 186. Viviani Vincenzo a . .
Come ha veduto V.S.a Ill.re il fiume Arno . . .

" 187. Viviani Vincenzo al sig.r Del Papa
Sabato passato ch'io dovevo e volevo accusare a V.E. . .

" 188. Viviani Vincenzo al sig.r Paolo . . . (Parsi?)
Sovviemmi aver due volte pregato V.S.a a farmi . . .

" 189. Viviani Vincenzo a Mons.r Boni arcivesc.o di . . . ?
Fra le eccellentissime prerogative . . .

" 190. Viviani Vincenzo a Gio. Batta Nelli
Non ritrovo lo spartimento della facciata . . .

" 192. Viviani Vincenzo al sig.r Navè
Subito arrivato a Firenze mi sono abboccato . . .

" 193. Viviani Vincenzo a Erasmo Bartolini a Copenagen
La sicurezza che mi da il sig.r Tommaso Walgestein . . .

" 194 Viviani Vincenzo a Gio Paolo Bigonio (o Binonio?)
L. D. D. Vincentius Viviani quod in vestram scientiarum . . .

" 196. Viviani Vincenzo a . . .
Non s'ingannerà mai V.S.a Ill.re quando sapendo . . .

" 197. Viviani Vincenzo a . . . (Anno 1677)
Nel ritrovarsi qui in Firenze fin dal mese di settembre 1676

D4, T.50

car: 198. Viviani Vincenzo a ...
Grandes in vero è la ....

„ 201. Viviani Vincenzo a ...
Francesco Viviani che era aiuto dello scrivano ...

„ 204. Vincenzo Viviani a Jacopo Mariani.
Vª mi faccia favore di scrivere in questa carta ...

„ 206 Viviani Vincenzo a ... (1671)
Quella vita che per gli affettuosi

Vol. LI. | VIVIANI | P.I.VOL. 7. | CARTEGGIO | FAMILIARE | 5 | 51 |

Codice di carte 283.

Car: 1. Benieri Vincenzo a Vinc.º Viviani. Firenze, 28 agosto 164
Mando il presente giovine per un fiasco ...

„ 3. Galilei Vincenzio a Vinc: Viviani. Firenze, 11 gennaio 164
Sig. Vincenzio mio Sig.e Non mi è parso bene ..

„ 5 Vecchietti Filippo a V.º Viviani. Firenze, 4 febbraio 1644
Io procurerò di servire ...

„ 7. Guerrini Dionigi a V.º Viviani. Prato, 13 settembre 1644
Si scandalizza il Sig. Vincentio et ha ragione ...

„ 9. Lapi Michelang.º a Vin.º Viviani. Roma, 3 giugno 1645
Non poteva giungermi la lettera di V. Sª ...

„ 11. Ricci Michelangiolo a Vin.º Viviani. Roma 12 maggio 1646

53

D.4, T.51

Il Sig.r Nicolò Cevenetti m'invia da Parigi...

car: 13. Renieri D.r Vincenzo a Vin.zo Viviani. Pisa, 26 dicembre 1646
Son così sicuro delli effetti della sua amorevolezza...

" 15. Lapi Michelangelo a Vin.zo Viviani. Roma, 22 febbraio 1644
Inclusa mando a V.S.a la (lettera) per il S.r Andrea Arrighetti...

" 16. Renieri D. Vincenzo a Vincen.o Viviani. Pisa, 21 agosto 1647
Scrivo a M.r Amadori che consegni a V.S. una dozzina...

" 17. Renieri D. Vincenzo a Vin.zo Viviani. Pisa, 11 settembre 1647
Rendo infinite grazie a V.S....

" 19. Lapi Michelangelo a Vinc.o Viviani. Roma, 8 febbraio 1644
Sento gusto particolare (del) nuovo impiego...

" 21. Barbarigo Angelo a Vinc.o Viviani. V... 5 aprile 1644
Ho ricevuta la scatola...

" 22. Manetti Bracciò a Vincenzo Viviani. Di casa, 12 novembre 1651
Li accademici del disegno adunati...

" 24 Rosati Girolamo a Vincenzo Viviani. Firenze, 7 settembre 1652.
Dovevo hiermattina passar...

" 26. Galilei Cosimo a Vincenzo Viviani. Pisa, 21 gennaio 1653
Ricevo finalmente una cortesissima...

" 28. Galilei Cosimo a Vincenzo Viviani. Pisa, 24 gennaio 1653
Ho ricevuto, al solito, dalla gentilezza di V.S.a...

D. 4, T. 51.

car. 30. Galilei Cosimo a Vinc.o Viviani. Pisa, 28 febbraio 1653.
Ecco l'incompatibile ipocrisia di costui...

" 32. Galilei Cosimo a Vincenzo Viviani. Pisa, 28 marzo 1653.
Sono, cominciò adesso a dir mesi, che non ricevo...

" 34. Galilei Cosimo a Vincenzo Viviani. Pisa, 21 aprile 1653
Sono in obbligo di rispondere a due sue...

" 35. Forti Andrea a Vincenzo Viviani. Di casa, 17 ottobre 1653
Sono stato più volte al magistrato della Parte...

" 37 Magnani(?) Lorenzo a Vincenzo Viviani. Pisa, 12 novembre 165.
L'eloquentissima lettera di V.S. mi è sprime..

" 38 Galilei Cosimo a Vincenzo Viviani. Pisa, 3 dicembre 165.
Ho ricevuto pur alla fine una sua....

" 41. Galilei Cosimo a Vincenzo Viviani. Pisa, 13 dicembre 165.
Ricevo una sua carissima dalla quale...

" 43. Galilei Cosimo a Vincenzo Viviani. Pisa, 25 maggio 1654
Scrivo in fretta perché costui vuol partire...

" 45. Lapi Michelangelo a Vincenzo Viviani. Roma, 11 luglio 1654
Il primo ordinario doppo ch'io fui giunto...

" 47. Geroni Pompeo a Vincenzo Viviani. Roma, 11 luglio 1654
Pigliata lingua per mezzo del P. Rev.mo Generale...

" 49. Rucellai Orazio a Vincenzo Viviani. Di casa, 10 agosto 165.
Si prega il sig. Viviani a venire mercoledì...

D 4, T. 51.

car: 51. Combi e La Noù a Vincenzo Viviani: Venezia 21 novembre 1654
« Mandiamo questa sera al Sig. Vecchi...

« 53. Combi e la Noù a Vincenzo Viviani. Venezia, 21 novembre 1654
Ne dispiace intendere che V.S. è restata mal soddisfatta...

« 55. Combi e La Noù a Vincenzo Viviani. Venezia, 12 dicembre 1654
Già un mese scrissimo a V.S. una letterina...

« 57. Combi e La Noù a Vincenzo Viviani. Venezia, 19 dicembre 1654
Ne dispiace bene che V.S. dice non haver ricevute...

« 59. Galilei Cosimo a Vincenzo Viviani. Pisa 14 aprile 1655
Il desiderio che sento prima della sua salute...

« 61. Galilei Cosimo a Vincenzo Viviani. Pisa, 31 gennaio 1656
siamo stati attendendolo tutta la settimana?...

« 62. Rotano D. Tommaso a Vincenzo Viviani. Pano, 6 febbraio 1656
Per ricordare a V.S...

« 64. Lapi Michelangiolo a Vin.zo Viviani. Roma, 12 febbraio 1656
Non posso avvisar V.S. come desidera M.r Devenot...

« 68. Marcioni Gio. Batta a Vin.zo Viviani. Urbino 10 settembre 1656
Con questa do parte a V.S. del mio felice viaggio...

« 70. Marcioni Gio: Batta a Vincenzo Viviani. Urbino 26 settemb. 1656
Quando la serenis.ma Granduchessa si compiacesse...

« 72. Marcioni Gio. Batta a Vincen.o Viviani. Urbino, 24 ottobre 1656

D.4, T.51.

Sono tre ordinari (che io?) aspettava la risposta ...

car: 74 Forti Andrea a Vincenzo Viviani. Roma, 4 novembre 1656
Mi dispiace aver ricevuto la cortesissima di VS. ...

„ 75 Marcioni Gio. Batta a Vincenzo Viviani. Urbino, 6 novembre 16
Mi ha dispiaciuto assai della indisposizione di VS. ..

„ 77. Galilei Cosimo a Vincenzo Viviani. Pisa, 29 novembre 16
Ho ricevuto la di VSa gentilissima e sarò breve ...

„ 79. Galilei Cosimo a Vincenzo Viviani. Pisa, 13 dicembre 16
Ho ricevuto la di VSa e questa serva per esplicargli ...

„ 81. Galilei Cosimo a Vincenzo Viviani. Pisa 30 dicembre 1656
Mi ha sommamente rallegrato ...

„ 83. Galilei Cosimo a Vincenzo Viviani. Pisa, 8 gennaio 1657
Alla di VSa succintamente risponde ...

„ 84. Galileo Cosimo a Vincenzo Viviani. Pisa, 31 gennaio 1657
La scarsità del tempo impedisce che io ..

„ 86 Galilei Cosimo a Vincenzo Viviani. Pisa ... febbraio 1657
Con la lettera di VSa ricevei ...

„ 88. Marcioni Gio. Batta a Vinc.zo Viviani. Urbania, 12 marzo 16
Vengo con questa mia a salutar VS. .

„ 90 Galilei Cosimo a Vincenzo Viviani. Pisa, ... aprile 1657
Per l'ordinario passato non ricevei ...

D. L. 1654

car: 92. Ridolfi Francesco a Vincenzo Viviani. Di casa, 13 maggio 1657
Le V.S.re oggi per suo comodo verso le ventidue...

" 94. Serenai Adorrio a Vincenzo Viviani. Di casa, 7 agosto 1657
Io mi trovo molto debole...

" 96. Micalori Gio Batta a Vincenzo Viviani. Urbania, 18 settembre 1657
Sono molti mesi, che io non ho intesso..

" 98. Serenai Adorrio a Vincenzo Viviani. Lari, 27 ottobre 1657
Io sono a Lari, dove il paese è bellissimo...

" 100 Magalotti Lorenzo a Vincen.o Viviani. Di casa, 7 novembre 1657
Dovendo oggi esser con mio fratello...

" 102. Viviani Hamanno a Vincen.o Viviani. Di casa 14 dicembre 1657
Giacchè viene il Sig. Pietro....

" 103. Rinaldini Carlo a Vincenzo Viviani. Firenze, 19 dicembre 1657
Sento quanto V.S. mi significa con la sua...

" 105. Tomanisi Leopoldo a Vincenzo Viviani. Pisa, 21 dicembre 1657
Conforme V.S. si è compiacciuta acconnarmi...

" 107. Tomanisi Leopoldo a Vincenzo Viviani. Pisa, 22 dicembre 1657
Avendo in questo punto S.A. Serenis.a dato ordine...

" 109 Rinaldini Carlo a Vincenzo Viviani. Pisa, 24 dicembre 1657
Nec uno avulso deficit alter...

" 111. Rinaldini Carlo a Vincenzo Viviani. Pisa, 27 dicembre 1657
La lettera di V.S. è stata da me consegnata...

car. 113. Rinaldini Carlo a Vincenzo Viviani. Pisa 3 giugno 1658
Con sommo gusto ricevo una gratissima di V.S.

„ 115. Rinaldini Carlo a Vincenzo Viviani. Pisa, 7 gennaio 1658
Finalmente ho ricevuto un altra lettera ...

„ 117. Retano Tommaso a Vincenzo Viviani. Roma, 12 gennaio 1658
Sento le notizie che V.S. mi da ....

„ 119. Galilei Cosimo a Vincenzo Viviani. Pisa, 13 gennaio 1658
Sono di già passate due settimane ...

„ 121. Bellindoni Giovanni a Vincenzo Viviani. Candia, 29 gennaio 1658
Il debito che li tengo mi move ....

„ 123. Retano Tommaso a Vincenzo Viviani. Roma 9 febbraio 1658
Ho sospetto che la mia lettera di risposta ....

„ 125. Rinaldini Carlo a Vincenzo Viviani. Pisa, 10 febbraio 1658
Ricevo una cortesissima di V.S. ...

„ 127. Galilei Cosimo a Vincenzo Viviani. Pisa, 14 febbraio 1658
Ho ricevuto in sua vece una lettera ...

„ 131. Retano P. Tommaso a Vincenzo Viviani. Roma 2 marzo 1658
Replico a Monsig. Barbarigo quanto le scrissi ...

„ 133. Galilei Cosimo a Vincenzo Viviani. Pisa, 7 marzo 1658.
Finalmente dig Vincenzo ho conosciuto ...

„ 137. Retano P. Tommaso a Vincenzo Viviani. Roma, 9 marzo 1658

D. 4. T. 51

In quella conformità che V.S.ª desiderava

car: 139 Galilei Cosimo a Vincenzo Viviani. Pisa, 12 marzo 1658
Ricevetti una di V.S.ª cortesissima ...

" 141. Retano P. Tommaso a Vincenzo Viviani. Roma, 16 marzo 1658
M'ha risposto Monsig.r Barbarigo ...

" 143 Galilei Cosimo a Vincenzo Viviani. Pisa, 19 marzo 1658
La moltitudine delle obbligazioni ....

" 145. Retano P. Tommaso a Vincenzo Galilei. Roma, 22 marzo 1658
La mia dell'ordinario passato ...

" 147. Retano D. Tommaso a Vincenzo Viviani. Roma, 30 marzo 1658
Non resterò al presente ...

" 149. Manetti Braccio a Vincenzo Viviani. Di casa, 1° aprile 1658
Concorro omninamente nel suo parere ...

" 151. Retano P.r Tommaso a Vincenzo Viviani. Roma, 13 aprile 1658
Fa bene il Sig. Cosimo a scriverli ...

" 153. Lapi Michelangiolo a Vincenzo Viviani. Roma, 13 aprile 1658
Vorrei con altro che con i ringraziamenti ...

" 155 Rinaldini Carlo a Vincenzo Viviani. Pisa, 15 aprile 1658
Sento l'avviso che V.S.ª mi da del libro ...

" 157. Retano P. Tommaso a Vincenzo Viviani. Roma, 20 aprile 1658
Nel proposito del Sig.r Cosimo Galilei ...

car. 159. Cambi e La Noi a Vincenzo Viviani. Venezia, 20 aprile 165
Habbiamo ricevuto la gratis.° di 6 stante . . .

" 161. Molara Bruto Annibale a Vinc.ro Viviani. Roma, 11 maggio 165
Dovevo molto prima pagare questo debito . .

" 163 Galilei Cosimo a Vincenzo Viviani. Parma, 30 maggio 1658
Son quasi giunto alla metà del mio viaggio . . .

" 165. Fossi Andrea a Vincenzo Viviani. Roma, 1.° giugno 1658
Mi son pervenute le due cortesissime . . .

" 166. Lapi Michelangiolo a Vincenzo Viviani, Roma, 8 giugno 165
Consegnarò a chi V.S.a ordinerà il libro . .

" 168. Galilei Cosimo a Vincenzo Viviani. Bergamo 12 giugno 1658
Ho ricevuto una lettera della Sig.a Madre alla quale . . .

" 170. Lapi Michelangiolo a Vinc.ro Viviani. Roma, 15 giugno 1658
Farò diligenza per mandare a V.S.a . .

" 172. Galilei Cosimo a Vincenzo Viviani. Bergamo, 10 luglio 1658
Non so a quel che io deva attribuire . . .

" 174. Lapi Michelangiolo a Vincenzo Viviani. Roma, 13 luglio 1658
Non ho ricevuto prima d'oggi . . .

" 176. Lapi Michelangiolo a Vincenzo Viviani. Roma, 18 luglio 1658
Il Sig abbate Honofri cancelliere di S. Pietro . . .

" 178. Lapi Michelangiolo a Vincenzo Viviani. Roma, 19 luglio 1658
Doi giorni sono consegnai . .

D. 4, T. 51

ar. 180 Serenai Lodovico a Vincenzo Viviani: Firenze 28 luglio 1658
Sento che V.S. tratta di tornarsene . . .

" 182. Galilei Cosimo a Vincenzo Viviani: Bergamo 31 luglio 1658
Grandissimo è stato il contento . . .

" 184. Galilei Cosimo a Vincenzo Viviani: Bergamo, 11 agosto 1658
Io son creditore di una risposta d'un'altra . . .

" 186. Galilei Cosimo a Vincenzo Viviani: Bergamo, 21 agosto 1658
Io conosco Sig. Vincenzio che questa sua nuova stampa . . .

" 188. Minacci Pier Francesco a Vinc.o Viviani: Camera d'I.R. 21 8bre 1658
Mi comanda il Serenissimo Gran Duca di scrivere a V.S. . .

" 190 Minacci Pier Francesco a Vincenzo Viviani. Camera d'I.R., 20 Xbre, 1658
Mi comanda il Serenissimo padrone d'scrivere . . .

" 192. Minacci Pier Francesco a Vinc.o Viviani: Pisa, 24 dicembre 1658
Ho rappresentato al Serenissimo Prone quanto . . .

" 194 Tosti Andrea a Vincenzo Viviani. Roma, 25 gennaio 1659
Perchè da parecchie settimane in qua' . . .

" 196. Miralori Gio. Batta a Vincenzo Viviani. Firenze, 15 febbraio 1659
Ho fatto diligenza per intendere se nello Stato d'Urbino . . .

" 198. Galileo Cosimo a Vincenzo Galilei: Bergamo, 24 aprile 1659
In una lettera del P.re Santini diretta a Monsignore . . .

" 199. Lucca Luca a Vincenzo Viviani: Poggio Caiano, 25 aprile 1659

D.4, T.51

Chi ha buon procuratore vince presso la Corte. . .

car: 201. Lapi Michelangiolo a Vinc.o Viviani: Roma, 3 maggio 165
Non prima della presente settimana. . .

„ 203. Dati Carlo a Vincenzo Viviani: Di Cetto, 24 maggio 165
Ho letto attentamente il foglio incluso. . .

„ 204. Nuti Francesco a Vincenzo Viviani: Dalle stanze, 23 luglio 16.
Per non tediar V.S. nelle indisposizioni ove si ritrova. . .

„ 206. Nuti Francesco a Vincenzo Viviani: Dalle stanze, 23 luglio 1659
Sabato prossimo passato fui. . . .

„ 207. Sozzi Andrea a Vincenzo Viviani: Roma 1.o novembre 1659
Ricevei la cortesissima di V.a. . .

„ 209. Galilei Cosimo a Vincenzo Viviani. Bergamo, 4 novembre 165
A due sue lettere io ultimamente risposi. . .

„ 210 Conti Francesco a Vincenzo Viviani: De Pitti, 7 novembre 1659
Mi comanda il Serenissimo Principe. . .

„ 212. Micaloni Gio. Batta a Vinc.o Viviani: Urbino, 22 dicembre 16.
Auguro a V.a questo santiss.o festo di Natale. . .

„ 214 Molara Bruto a Vincenzo Viviani. Da Pitti, 1.o gennaio 166
Questa mattina il Serenissimo Principe Leopoldo. . .

„ 216. Molara Bruto a Vincenzo Viviani: Pitti, 5 gennaio 1660.
Nel ritorno del Granduca di Bobole. . .

D. 4, T. 51.

car: 218. Lapi Michelangiolo a Vincenzo Viviani. Roma, 10 gennaio 1660
In Roma son più Michelangeli Ricci...

" 220 Bronne Arrigo a Vincenzo Viviani. Livorno, 17 gennaio 1660
De' q stante mi trovo la gratiss.a di V.S.a...

" 222. Molara Bruto Annibale a Vinc.zo Viviani. Imperiale 17 maggio 1660
Devo fare intendere a V.S.a che per cancellare il debito...

" 224 Cacini Fabbrizio a Vincenzo Viviani. Livorno, 24 marzo 1660
Siamo in Livorno dove le occupazioni...

" 225. Molara Bruto Annib.e a Vinc.zo Viviani. Imperiale, 8 giugno 1660
La vicinanza della solennità di San Giovanni...

" 227. Molara Bruto Annibale a Vinc.zo Viviani. Pitti, 17 giugno 1660
E' ritornato il tempo che si bene...

" 229 Lapi Michelangiolo a Vincenzo Viviani. Roma, 19 giugno 1660
Mi rallegro infinitamente che abbia condotto a fine...

" 231. Lapi Michelangiolo a Vincenzo Viviani. Roma, 27 giugno 1660
Ancora non è comparsa la cassetta de' libri...

" 233 Lapi Michelangiolo a Vincenzo Viviani. Roma, 3 luglio 1660
Ho ricevuto con il procaccio, il plico...

" 235. Minacci Pier Francesco a Vinc.zo Viviani. Di Camera di S. A., 5 lug. 1660
Mi comanda il Sereniss.o Gran Duca di scrivere...

" 237. Lapi Michelangiolo a Vinc.zo Viviani. Roma 9 luglio 1660
Ricevei la cassetta de' libri...

con: 239 Lapi Michelangiolo a Vincen: Viviani. Roma, 9 luglio 166
De' libri della cassetta ne ho consegnati...

„ 241. Aldobrandini Cardinale a Vincen: Viviani. Roma, 10 luglio 1660
Ha voluto V.S. che nel libro delle sue opere...

„ 243. Lapi Michelangiolo a Vincen: Viviani. Roma, 17 luglio 166
Come scrissi con la passata a V.S...

„ 245. Barberini Card.: Carlo a Vinc.: Viviani. Roma, 17 luglio 1660
Il libro che V.S. ha dato alle stampe...

„ 247. Barberini Card.: a Vincenzo Viviani. Roma, 17 luglio 1660
In un medesimo tempo mi fa V.S. godere i frutti...

„ 249. Guidetti Tommaso a Vincenzo Viviani. Dallo scrittoio, 23 luglio 1660
Vivo impatiente di sapere se da V.S. mi sia fatto...

„ 251. Lapi Michelangio a Vinc.: Viviani. Roma, 24 luglio 1660
Ho dato al sig. Ricci il libro...

„ 252. Spada Cardinale a Vincen.: Viviani. Tivoli, 3 agosto 1660
Ricevo il libro che V.S. si è compiacciuta...

„ 253 bis. Chapelain a Vincenzo Viviani. Parigi, 24 agosto 1660
Ma risposta sarà corta anzi bien que...

„ 254. Barbarigo Angelo a Vinc.: Viviani. Venezia, 21 agosto 1660
Ho fatto di subito recuperare la cassetta...

„ 256. Minucci Pier Francesco a Vinc.: Viviani. Camera di S.A., 27 agosto 166

D. 4, T. 51.

Mi comanda il Serenissimo Granduca di scrivere...

car: 258 a Lapi Michelangiolo a Vincenzo Viviani. Roma 28 agosto 1660
Ma me dispiace che V.S. non habbia avuto ....

" 260. Bandinelli Cardinale a Vinc.o Viviani. Ravenna 4 settemb. 1660
Ricevo con mio infinito piacere ....

" 262. Barbarigo Cardinale a Vincen.o Viviani. Bergamo, 15 settemb. 1660
Per certificarmi maggiormente 62

" 263. Chimentelli S.r a Vincenzo Viviani. Di casa, 17 settembre 1660
V.S. vedrà dall'incluso la gran premura....

" 265 Cornacchi Stefano a Vincenzo Viviani. Poggio Imperiale, 27 settemb. 1660
Doppo haver visto la sua cortesissima...

" 267. a Lapi Michelangiolo a Vincenzo Viviani. Roma, 25 settembre 1660
Ricevei la lettera di V.S. appunto in tempo...

" 269. Molara Bruto Annibale a Vincen.o Viviani. Artimino, 4 ottobre 1660
L'occasione buonissima del Sig Inglese mi obbliga ...

" 270. Galilei Cosimo a Vincenzo Viviani. Bergamo, 13 ottobre 1660
Mi pervenne dopo un ordinario la lettera di S.V.a....

" 272. Barbarigo Angelo a Vincenzo Viviani. Venezia, 30 ottobre 1660
Per essere stato alcuni giorni ...

" 274. Barbarigo G. Cardinale a Vincen.o Viviani. Bergamo, 3 novemb. 1660
L'amicizia singolare che professa V.S. con il mio segretario ...

D.4, T.51

cor: 276. Southwell Roberto a Vincenzo Viviani. Roma, 2 novembre 166
Per l'influentia della . . . di V.S.ria sono benarrivato . . .

„ 278 Molara ab.te Riccardo a Vincenzo Viviani. Forlì, 14 novembre 166
Dal sig. Bruto mio fratello ho ricevuto il libro . . .

„ 280. Southwell Roberto a Vincenzo Viviani. Roma, 18 novembre 166
Hanc meam tibi mitto litteram . . .

„ 282. Galilei Cosimo a Vincenzo Viviani. Bergamo, 24 Novembre 166
In questa settimana appunto che mi giungono le di V.S. . .

„ 284. Lapi Michelangiolo a Vincenzo Viviani. Roma, 27 novembre 16
Dopo che son tornato in Roma. . . .

„ 286 Molara Bruto Annib.le a Vincenzo Viviani. Firenze, 11 dicembre 1
Non hanno mancato conforme il suo desiderio . . .

„ 288 Molara Bruto Annib.le a Vincenzo Viviani. Pisa, 3 gennaio 166
Giovedì a otto, che si spera se a Dio piacerà . . .

„ 289. Southwell Roberto a Vincenzo Viviani. Roma, 17 gennaio 166
Non posso mai con bastanza d'affetto . . .

„ 291. Molara Bruto Annibale a Vinc.zo Viviani. Pisa, 18 gennaio 1661
Ho ricevuto le stanghe . . .

„ 292. Serenai Lodovico a Vincenzo Viviani. Di Casa, 21 gennaio 1661
Se V.S. ha burlato mostrando piacere . . .

„ 294 Micalori Gio: Batista a Vincenzo Viviani. Urbino, 24 gennaio 1
Ho ricevuto un libro della bellissima opera di V.S. . .

D.4, T.51

1660

1660

1660

1660

1661

1661

1661

Il Serenissimo Prone mi ha comandato che con questa...

car: 318. Ricciòli Gio: Batista a Vincen.o Viviani. Bologna, 4 agosto 16
Hieri l'altro ricevei dal Sig. Roberto Southwell il Dott.mo Libro..

„ 320. Southwell Roberto a Vincenzo Viviani. Turino, 22 agosto 16
Finisco adesso de vedere la città de Turino...

„ 322. Manzini Carlo And.a a Vincenzo Viviani. Bologna 6 settemb. 16
Fui, non so quanti giorni sono, dal Sig Roberto Sanduel da
Kintale d'Ibernia....

„ 324. Deumony B. a Vincenzo Viviani. Parigi, 9 settembre 1661
Sig. mio e Pron Singolar confesso che tutte le mie...

„ 326 Mellish Arigo Bonne a Vin.zo Viviani. Livorno, 22 settemb. 16
Sua gratissime di V.S.a...

„ 328 Galilei Cosimo a Vincenzo Viviani. Venezia, 24 settemb. 16
Scritto che io ebbia Padova et a Vicenza. ...

„ 330. Southwell Roberto a Vinc.o Viviani. Venezia, 25 7bre 16
So bene che V.S.a restorà con gran maraviglia... La fine di q
lettera è alla pagi 189 del volu: 114 dal di sopra

„ 332. Michelini Francesco a Vincenzo Viviani. Di casa, 18 ottobre 166
Temo di non essere troppo importuno...

„ 333 Incontri Lodovico a Vince.o Viviani. S.M.N.o, 25 ottobre 166
Mi pare d'avere a memoria che il Sig. Galileo..

„ 335. Falow Gregorio a Vincenzo Viviani. Bologna, 6 novembre 1
Al istante ho ricevuto l'inclusa dal Sig. Southwell...

D. 4, T. 51.

car: 337. Galilei Cosimo a Vincenzo Viviani. Venezia, 8 dicembre 1661
Il Sig. Roberto dopo aver per pochi giorni...

" 339. Tozzi fra Lorenzo a Vincenzo Viviani. Pisa, 18 dicembre 1661
Quelle prosperità, che quotidianamente sono da me...

" 341. Chimentelli Valerio a Vinc.o Viviani. Pisa, 21 dicembre 1661
Che s'immaginerà S.S. che io desideri...

" 343. Molara Bruto Annibale a Vin.o Viviani. Pisa, 31 dicemb. 1661
L'haver io sentito dal Sig. Ugolini che V.S. ...

" 345. Molara Riccardo a Vincenzo Viviani. Forlì, 3 gennaio 1662
Si mandano a V.S. otto gallinacci grossissimi...

" 346. Molara Brutto Annibale a Vinc.o Viviani. Pisa, 6 gennaio 1662
Credo s'sarete maravigliato per lo mio silenzio...

" 348. Molara Bruto Annibale a Vinc.o Viviani. Pisa, 10 gennaio 1662
Da uno di quei mastri di Lucca ho io ricevuta ....

" 350. Molara Bruto Annib.e a Vincenzo Viviani. Pisa, 13 genna. 1662
In somma veggo il caso disperato...

" 352. Molara Bruto a Vincenzo Viviani. Pisa, 22 gennaio 1662
Sempre con la mia nuova della disperanza...

" 354. Molara Bruto a Vincenzo Viviani. Pisa, 28 gennaio 1662
Sempre più mi si dispera il caso d'avervi a rivedere...

" 356 Incontri Ferdinando a Vinc.o Viviani. di Casa, 22 gennaio 1662

D.4, T.51

Ho detto a Monsig.r mio fratello che V.r...

„ 358 Molara Bruto Annibale a Vincen. Viviani. Pisa, 27 gennaio 166
O che siate benedetto voi e la vostra lettera. ...

„ 360. Molara Bruto a Vincenzo Viviani. Pisa, 27 gennaio 1662
Rispondo alla sua di poche parole...

„ 360. Sauthwell Roberto a Vinc.o Viviani. Nuport, 2 febbraio 166
Mi par d'esser passato un secolo che non ho havuto...

„ 364 Molara Bruto Annibale a Vinc.o Viviani. Pisa, 3 febbraio 166
Dubitando secondo le nostre nuove che il sig...

„ 366. Della Rena Ferdinando a Vinc.o Viviani. Firenze, 10 febbr 166
Non prima che iermattina potetti fare...

„ 368. Molara Bruto a Vincenzo Viviani. Firenze, 15 febbraio 16
Ho da rispondere a due vostre...

„ 370. Della Rena Ferdinando a Vinc.o Viviani. Firenze, 17 febbr
Subito ricevuta la cortesiss.a d. V.a...

„ 371. Retano D. Tommaso a Vincenzo Viviani. . . . 22 febbraio 166
Dal S.re Provinciale Angeli ho ricevuto l'opera di V.S.

„ 373. Della Rena Ferdinando a Vinc.o Viviani. Firenze, 3 marzo 166
Ho sentito tanto gusto che quella lettera...

„ 378. Serenai Lodovico a Vinc.o Viviani. Firenze, 9 marzo 1662
La gratiosissima di V.a scritta non so quando...

D.4, T.51

car. 380. Della Rena Ferdinando a Vinc.o Viviani. Firenze, 17 marzo 1662.
Tralascio di dar risposta alla cortesissima di V.S.

" 382. Molara Bruto Annib.le a Vinc.o Viviani. Pisa, 18 marzo 1662
Eccomi a darli nuova del nostro arrivo ...

Vol. LII.

VIVIANI | P.I. VOL. 8 | CARTEGGIO | FAMILIARE | 6 | 52 |

Codice di carte 338.

car. 1. Montauto (de' Conti di) Francesco a Vin. Viviani. Pitti, 25 marzo 1662
Il Sereniss.mo Card.le mio Sig.re mi comanda le faccia intendere...

" 3. Molara Bruto Annibale a Vinc. Viviani. Pisa, 31 marzo 1662
Eccomi finalmente da capo a riscrivere...

" 7. Molara Bruto a Vincenzo Viviani. Firenze, 24 aprile 1662
Io non so come vadino queste lettere...

" 9. Rucellai Giovanni a Vincenzo Viviani. Prato, 28 aprile 1662
Sig. Vincenzo mio. V.S. mi perdonerà se ho tenuto...

" 11. Favardelli Pietro a Vincenzo Viviani. Urbania, 22 maggio 1662
Non manchai alla compassa della lettera di V.S...

" 13. Micalori Gio. Batta a Vincenzo Viviani. Urbino, 5 giugno 1662
Dimani a sera il legnaiuolo haverà finito....

" 15. Micalori Gio. Batista a Vincenzo Viviani. Urbino, 26 giugno 1662
Io conto di havere speso nelli miei disegni...

" 17. Strozzi Pietro a Vincenzo Viviani. Di casa, 10 luglio 1662
Conosco ardire in eccesso, ma già che ho ricevuto...

D. 4, T. 52

car: 19. Salvini Ottavio a Vincenzo Viviani. Roma, 24 luglio 1662
Io già avevo fatto riflessione dopo ricevuta...

" 20. Micalori Gio: Batista a Vincenzo Viviani. Urbino, 7 agosto 1662
A dì 3 del cadente ricevei una di V.S.^re..

" 22. Micalori Gio: Batista a Vincenzo Viviani. Urbino, 16 settembre 1662
Per il procaccio ho inviata una cassetta...

" 24. Lapi Michelangiolo a Vincenzo Viviani. Montefiascone, 9 ottob. 1662
In Montefiascone dove mi ritrovo a villeggiare...

" 26. Marchetti Alessandro a Vinc.^o Viviani. Empoli, 15 ottobre 1662
Sono stato questa mattina con grandissima anxietà...

" 27. Galilei Cosimo a Vincenzo Viviani. Bergamo, 8 novembre 1662
Non ho risposto prima alla lettera di V.S.^re..

" 29. Mellish Arrigo Brouno a Vinc.^o Viviani. Livorno, 8 novemb. 1662
In risposta alla cortesissima sua de' 4 settembre...

" 30. Banches Tommaso a Vincenzo Viviani. Livorno, 19 novemb. 1662
La gentilezza sua mi perdonerà...

" 32. Chitterburg Tommaso a Vinc.^o Viviani. Pisa, 20 novembre 1662
Il Sig. Filippo Cartieli latore di questa...

" 34. Banches Tommaso a Vincenzo Viviani. Livorno, 6 dicemb. 1662
In risposta alla gratiss.^ma della V.S.^re de' 2 stante...

" 36 Molara Riccardo a Vinc.^o Viviani. Forlì, 8 dicembre 1662

D. 4, T. 52

Giacchè vedo per ora o persa la carta del navigare

car: 38. Molara Bruto Annibale a Vin.zo Viviani. Pisa, 15 dicemb. 1662
Arrivammo con salute venerdì ore 23 ....

" 41. Molara Bruto a Vincenzo Viviani. Pisa, 15 dicembre 1662
Per rispondere con ordine alle vostre e per assicurarci . .

" 43 Molara Bruto a Vincenzo Viviani. Pisa, 16 dicembre 1662
Avrà ella di già ricevuto alcune mie ....

" 44. Thesei Girolamo a Vincenzo Viviani. Castelleone, 16 dicemb. 1662
Per conservar la servitù che ho acquistata nella sua venuta. . .

" 46. Olivieri Ab.te Domenico a Vinc.zo Viviani. Pesaro, 17 dicembre 1662
Se V.S. chiamar si può da me infastidito . . .

" 49. Molara Bruto a Vincenzo Viviani. Pisa, 17 dicembre 1662
In fretta e in furia vi scrivo questi quattro versi . . .

" 51. Micalori Gio Battista a Vinc.zo Viviani. Urbino, 18 dicembre 1662
Sono stato a Roma colli miei disegni . . .

" 52. Nuti Francesco a Vincenzo Viviani. Pisa, 18 dicembre 1662
Ho ricevuto questa mattina . . .

" 54. Molara Bruto a Vincenzo Viviani. Pisa, 19 dicembre 1662
Non manco di me stimare il Sig. Abbate Marchetti . . .

" 55. Molara Bruto a Vincenzo Viviani. Pisa, 23 dicembre 1662
Due accuse di V.S., una della data 17 e l'altra de' 20 . . .

D. 4, T. 52.

car. 56. Molara Bruto a Vincenzo Viviani. Pisa, 25 dicembre 1662
Gran contento mi aveva arrecato la vostra ultima...

" 57. Molara Bruto a Vincenzo Viviani. Pisa, 26, dicembre 1662
O che contento mi ha arrecato la vostra...

" 59. Molara Bruto a Vincenzo Viviani. Pisa 28 dicembre 1662
Qui inclusa gl'invierò la risposta che mando a mio fratello...

" 62. Michelini D Francesco a Vin.ti Viviani. Di casa, 28 dicembre 1662
Le mie allegrezze vogliono sempre durar poco...

" 64. Molara Bruto Annib.le a Vin.zo Viviani. Pisa ... dicembre 1662
Accuso due lettere vostre ricevute del dì 12....

" 66. Cecini Fabrizio a Vinc: Viviani. Firenze, 1.° gennaio 1663
Dalle mani del Serenis.mo Principe ricevei il piego di V.S.a...

" 67. Molara Riccardo a Vinc.zo Viviani. Forlì, 15 gennaio 1663
La assenza del Sig. Bruto mio fratello...

" 69. Gianetti Paride a Vinc.zo Viviani. Firenze, 7 febbraio 1663
Avendo dalla amorevolis.ma lettera responsiva di V.S....

" 70. Lucarini F.R.(?) a Vincenzo Viviani. Città della Pieve, 5 marzo 1663
Subbito hauta la sua opera ho letto....

" 71 Lucarini F.R.(?) a Vinc: Viviani. Città della Pieve, 6 marzo 1663
Il Can.co Rinaldini era hieri in procinto a partire...

" 72. Micalori Gio: Batista a Vinc.zo Viviani. Urbino, 12 marzo 166.
Se la Serenis.ma Granduchessa per causa della morte...

D. 4, T. 52.

car. 74. Molara Bruto a Vinc.o Viviani. .... ? 18 marzo 1663
Dovendo mandare la quì inclusa ...

" 76. Dati Carlo a Vincenzo Viviani. Firenze, 19 marzo 1663
Sentii già dal suo Sig. fratello la nuova ...

" 78. Serenai Lodovico a Vinc.o Viviani. Firenze, 30 marzo 1663
Sentendo per la cortesissima sua de' 24 ch'ella ...

" 80 Gaeta Francesco a Vincenzo Viviani. Pisa, 1° aprile 1663
Dal P. Francesco alias D. Damiano Michelini mio maestro ...

" 82. Del Bianco Raffaello a Vin.o Viviani. Firenze, 7 aprile 1663
Nel ricevere una di V.S. mi son sentito tutto rallegrare ...

" 84. Chimentelli Valerio a Vinc.o Viviani. Firenze, 8 aprile 1663
V.S. è altrettanto ricordevole di me quanto io fui ...

" 86 Molara Bruto a Vincenzo Viviani. Firenze 9 aprile 1663
O che sia laudato Dio finalmente una volta ...

" 88. Molara Bruto a Vinc.o Viviani. Firenze, 10 aprile 1663
Chi s'ha da lamentare adesso ...

" 89. Consalchi Stefano a Vinc.o Viviani. Firenze, 10 aprile 1663
In somma pare che sia il dovere che chi prima si leva ...

" 91. Saracinelli Ant.o Felice a Vinc.o Viviani. Firenze, 12 aprile 1663.
Sotto dell' humanissima sua quanto mi è compiacciuto ...

" 92. Micaloni Gio. Batta. a Vincen.o Viviani. Urbino, 23 aprile 1663

D.4,T.52

Scrissi a V.S.ª per Firenze molti giorni sono...

car. 94. Gaeta Francesco a Vincenzo Viviani. Pisa, 26 aprile 1663.
Credeva nello spazio di questi pochi giorni...

" 96. Serenai Lodovico a Vincenzo Viviani. Firenze, 28 aprile 1663
Quanto all'apologia altra volta mi pare haverle detto...

" 98 Carlotti Bonaventura a Vin.zo Viviani. Firenze, 8 maggio 1663
L'essere ignorante mi è stato sempre...

" 99. Molara Bruto Annibale a Vinc.zo Viviani. Firenze, 9 maggio 1663
Con altra mia già vi avvisai circa...

" 101. Molara Bruto a Vincenzo Viviani. Firenze, 15 maggio 1663
Avete ragione se non avete avute mie lettere...

" 103. Molara Bruto Annib.le a Vincen.o Viviani. Imperiale, 22 maggio 1663
Mentre ricevo la sua vi si trova appunto presente...

" 105. Del Bianco Raffaello a Vinc.zo Viviani. Firenze, 5 giugno 1663
Il desiderio che tengo di sapere...

" 107. Dati Carlo a Vincenzo Viviani. Firenze, 5 giugno 1663
In breve, per diverse ragioni, il ritratto del Sig. Doni...

" 109. Della Rena Ferdinando a Vin.zo Viviani. Firenze, 5 giugno 1663
Quando io mi credevo che in riguardo di quello scrissi...

" 110 Molara Bruto a Vincenzo Viviani. Firenze, 5 giugno 1663
Ricevo la vostra appunto adesso, consegnatami...

D. 4, T. 52.

car. 111. Dati Carlo a Vincenzo Viviani. Firenze, 12 giugno 1663
Scrivo solamente per accompagnare ...

" 112. Chimentelli Valerio da Vinc.o Viviani. Firenze, 16 giugno 1663
V.S. non se n'ha da tornar quà senza nuove ...

" 114. Gaeta Francesco a Vincenzo Viviani. Pisa, 20 giugno 1663
Non so dove ritrovare ringraziamenti ...

" 116. Falconieri Paolo a Vincenzo Viviani. Roma, 7 luglio 1663
Io riconosco per atto adeguatissimo alla cortesia ...

" 117. Molara Bruto a Vincenzo Viviani. Firenze, 13 luglio 1663
Io per me fra una cosa e l'altra ...

" 118. Naironi Gio: Matteo a Vinc: Viviani. Roma, 14 luglio 1663
Ogni giorno vado maggiormente esperimentando ..

" 119. Micalori Gio. Batista a Vin.o Viviani. Urbino, 16 luglio 1663
La confidenza che deve sempre avere ...

" 121 Dal Pozzo Carlo Antonio a Vin.o Viviani. Roma, 21 luglio 1663
Chi dipende da altri serve quando puole ...

" 122. Tonanni Tommaso a Vinc.o Viviani. Roma, 28 luglio 1663
E' mero effetto della gentilezza di V.S. ...

" 123. Divini Eustachio a Vinc.o Viviani. Roma, 4 agosto 1663
Ho ricevuto tardi la sua carissima ...

" 125 Dal Pozzo Carlo Antonio a Vin.o Viviani. Roma 13 agosto 1663
Conforme il desiderio da Lei ...

car. 126. Divini Eustachio a Vincenzo Viviani. Roma, 21 agosto 1663
Io parte a V.S.a Ill.re che questa mia bacatella, si per esser...

„ 127. Barbarigo Carlo a Vincenzo Viviani. Roma, 8 settembre 1663
Mi son giunti i libri che V.S.a mi ha inviati...

„ 129 Galilei Cosimo a Vincenzo Viviani. Bergamo, 27 settembre 1663
Bisogna finalmente contentarsi, ó negli interessi...

„ 135. Tommasi Tommaso a Vincenzo Viviani. Roma, 29 settembre 1663
Non vedendo risposta alcuna ad una mia Lettera...

„ 136 Molara Bruto a Vincenzo Viviani. Firenze, 7 ottobre 1663
Ringraziato dió ricominciai la settimana in buon tempo...

„ 138 Molara Bruto a Vincenzo Viviani. Pian di Sco, 27 ottobre 1663
Accuso due delle vostre una de' 13 e una de' 19...

„ 141. Guidetti Tommaso a Vincenzo Viviani. Di casa, 27 ottobre 1663
L'essere in possesso de' suoi favori mi dà animo...

„ 143. Cecini Fabrizio a Vincenzo Viviani. Firenze, 19 novembre 1663.
Subito ricevuto la Lettera di V.S.a ho presentato...

„ 145. Masini Domenico a Vincenzo Viviani. Fiecchió, 21 novembre 1663
Ricevei una cortesissima di V.S.a inclusa in una...

„ 147. Marucelli Gio. Filippo a Vinc.o Viviani. Parigi, 23 novembre 1663
Sono alcuni mesi che nacque nella mente del Re...

„ 149. Marucelli Gio. Filippo a Vin.o Viviani. Parigi, 30 novembre 1663

D.4, T.52.

Se bene mi si confermano le sicurezze della risoluzione...

cor: 150. Molara Bruto a Vincenzo Viviani. Firenze, 2 dicembre 1663
Non contentandomi delle nuove havute dal Sig. Celusi...

" 151. Gianetti Michele a Vincenzo Viviani. Firenze, 2 dicembre 1663
Per potere sperare la protezione degli animi....

" 152. Molara Bruto Annib.e a Vince.zo Viviani. Pisa, 15 dicembre 1663
Non creda mai d'avere a stare senza che io...

" 153. Signorini Gio. Batta a Vincenzo Viviani. Firenze, 18 dicembre 1663
Non ho volsuto mancare al mio debito...

" 154. Molara Bruto a Vincenzo Viviani. Pisa, 19 dicembre 1663
La lettera del sig. Lorenzo Magalotti...

" 156. Lucarini? P.R. vescovo a Vin.zo Viviani. Città della Pieve, 25 dicemb. 1663
Sono eccessi della somma benignità di V.S.o...

" 157. Cenci Serafino a Vincenzo Viviani. Città d. Pieve, 25 dicemb. 1663
Con atto di singolar bontà e gentilezza...

" 158. Carpigna Gius.. a Vincenzo Viviani. Città della Pieve, 25 dicemb. 1663
Gli auguri di felicità coi quali V.S.a si è compiaciuta....

" 159. Giannozzi Giuseppe a Vinc.zo Viviani. Firenze, 29 dicembre 1663
La speranza che avevo del ritorno di V.S.o...

" 160 Roti Guglielmo a Vincenzo Viviani. Firenze, 29 dicembre 1663
Alla venuta del sig. Braccio Compagni...

D.4. T. 52

car: 161. Marucelli Gio: Filippo a Vinc: Viviani. Parigi 2 gennaio 1664
V.S. deve riconoscere unicamente dal suo merito...

" 162. Cerchi Alessandro a Vincenzo Viviani. Pisa, 3 gennaio 1664
Mi dispiace che si sia perduto il tempo....

" 163. Molara Bruto a Vincenzo Viviani Pisa, 2 gennaio 1664
Ho questa sera parlato al Serenissimo Gran Duca..

" 164. Cerchi Alessandro a Vincenzo Viviani. Pisa, 10 gennaio 1664
Di grazia lasciamo stare e badiamo per sempre...

" 165. Cerchi Alessandro a Vincenzo Viviani. Pisa, 12 gennaio 1664
Nè la cassetta, nè il dispaccio di V.S.a...

" 167. Cerchi Alessandro a Vincenzo Viviani. Pisa, 17 gennaio 1664.
Non mi sono ingannato perchè non mi poteva...

" 169. Molara Bruto a Vincen: Viviani. Firenze, 26 gennaio 1664
Veramente non poteva ella dir meglio...

" 172. Molara Bruto a Vincenzo Viviani. Pisa, 29 gennaio 1664
Dovrei fare mille belle cerimonie...

" 174. Molara Bruto a Vincenzo Viviani. Pisa, 31 gennaio 1664.
Il sarto gli porterà un mio vestito...

" 175. Lazari P.e Francesco a Vincen: Viviani. Pesaro, 1.° febbraio 1664
Sappia V.S.a ch'ebbi la sua lettera ad Urbania...

" 177. Molara Bruto a Vincenzo Viviani. Pisa, 8 febbraio 1664
Questa servirà per darli nuova del Sig Vincenzo...

D.4, T.52

cart. 178 Molara Bruto a Vincenzo Viviani. Pisa, 9 febbraio 1664
Confesso la mia balordaggine...

" 180. Cerchi Alessandro a Vincenzo Viviani. Pisa, 20 febbraio 1664
Il P. Reverend. Marucelli con lettera...

" 181. Molara Bruto a Vincenzo Viviani. Artimino, 22 febb. 1664
Ricevo la vostra con la cortese che vi chiesi...

" 183. Marucelli Iacopo a Vincenzo Viviani. Di casa, 25 febbraio 1664?
Doppo havuto l'onore d'abboccarmi con Lei....

" 185. Cerchi Alessandro a Vincenzo Viviani. Pisa, 25 febbraio 1664
Non ha fatto V.S. peccato niuno a rimandarmi...

" 187. Cerchi Alessandro a Vincenzo Viviani. Pisa, 2 marzo 1664
Sebbene a me non rimorde...

" 188. Cerchi Alessandro a Vincenzo Viviani. Pisa, 4 marzo 1664
Iermattina dopo la predica bellissima...

" 189. Corsacchi Stefano a Vincenzo Viviani. Pisa, 6 marzo 1664
Io molto bene che V.S. troverà raggione,...

" 191. Romena Francesco a Vinc.o Viviani. Vicopisano, 10 marzo 1664
Ringrazio V.S. della compassione che ha...

" 193. Signorini Gio. Batista a Vinc.o Viviani. Livorno, 13 marzo 1664
Già che la mia poca fortuna...

" 195. Molara Bruto a Vincenzo Viviani. Pisa, 13 marzo 1664.

Non potei rispondere all'altra vostra...

car: 197. Lisi Benedetto a Vincenzo Viviani. Pisa, 24 marzo 1664
Quando qualche Cav.re mi comanda...

„ 198. Molara Bruto a Vincenzo Viviani. Livorno, 27 marzo 1664
Doppo scritta quell'altra son pregato...

„ 200. Molara Bruto a Vincenzo Viviani. Livorno, 31 marzo 1664
Appena ho avuto una vostra che subito...

„ 201. Molara Bruto a Vinc.o Viviani. Poggio Imperiale, 8 aprile 1664
Mi dice il Sig. Abate Marchetti...

„ 202. Molara Bruto a Vinc.o Viviani. Poggo Imperiale, 13 aprile 1664
Ricevo la vostra questa mattina con una...

„ 204. Molara Bruto a Vincenzo Viviani. Poggio a Caiano, 19 aprile 1664
Eccovi la lettera per il Sig. Ambasciadore...

„ 205. Molara Bruto a Vincenzo Viviani. Villa Imperiale, 28[?] aprile 1664
Ho scritto il Sig.r Cav.r suo cognato....

„ 206. Molara Bruto a Vinc.o Viviani. Poggio a Caiano, 24 aprile 1664
Volevo goderui un giorno qui da me....

„ 207. Molara Bruto a Vin.o Viviani. Poggio a Caiano, 3 maggio 1664
Laudato il Cielo che il negozio delle stanze...

„ 208. Serenai Lodovico a Vinc.o Viviani. Di casa, 7 agosto 1664
Quel Tommaso è persona fidata....

D. 4, T. 52

car.: 210. Covoni M. Francesco a Vincenzo Viviani: Firenze, 21 agosto 1664
Dalla sua sento quanto dice...

" 211. Barbarigo G. Card.le a Vincenzo Viviani: Padova, 1.° settemb. 1664
Essendo compromesso del Sig.r Carlo Dati...

" 213 Micalori Gio. Batista a Vinc.o Viviani: Cantiano, 6 sett.e 1664
In risposta di una cortesiss.ma di V.S.a, dico...

" 215. Marucelli Gio. Filippo a Vinc.o Viviani: Parigi, 16 gennaio 1665
Il non havere nei due passati ordinari ricevuto...

" 217. Molara Bruto a Vincenzo Viviani: Palazzo, 4 novembre 1664
Son 24 ore e l'ordinario di Francia ancora...

" 219. Molara Bruto a Vincenzo Viviani: Artimino, 14 novembre 1664
Ricevo due sue, una per la dispensa, l'altra...

" 220. Molara Bruto a Vincenzo Viviani: Artimino, 17 dicembre 1664
Avrete già ricevuta altra mia....

" 222. Molara Bruto a Vinc.o Viviani. Artimino 25 novemb.e 1664
Questa vi darà nuova della spesa...

s. Menestrel " 223. Conservator delle fabbriche di S.M.a a V.o Viviani: Parigi, 7 novemb.e 1664
Voi gradirete se vi piace la preghiera che io vi fo...

" 225. S. Menestrel a Vincenzo Viviani. Parigi, 7 novembre 1664
Vous agreréz s'il vous plait la prière..

" 226. Menestrel a Vincenzo Viviani: Parigi, 7 novembre 1664
Vous agreréz s'il vous plait...

62

car: 227. M.r Colbert a Vincenzo Viviani. Parigi, 14 novembre 1664
« La relation qui a esté faite au Roy de votre vertu...
(Altra copia a car: 228 e in italiano a 231)

„ 229. Marucelli Sig.r Filippo a Vinc.o Viviani. Parigi 21 novembre 1664
Son molti mesi che mediante il Sig.r Cassinellati...

„ 232. Molara Bruto a Vincenzo Viviani. Palazzo, 10 dicembre 1664
Il Gran Duca questa mattina ha fatto gran dio...

„ 234. Falconieri Paolo a Vincenzo Viviani. Roma, 20 dicembre 1664
Cos'è? Che ho io a fare del Sig.r Viviani?

„ 235. Del Maestro Ferdinando a Vinc.o Viviani. Firenze, 22 dicemb.e 1664
Non posso esprimere con adeguati sensi...

„ 237. Molara Bruto a Vincenzo Viviani. Firenze, 27 dicembre 1664
Ricevei la vostra ed in particolare delle lettere...

„ 239. Molara Bruto a Vincenzo Viviani. Pisa, 1.° gennaio 1665
Dal Magalotti sento che non stai troppo bene...

„ 240. Lapi Michelangiolo a Vincenzo Viviani. Roma, 3 gennaio 1665
La grazia compartita a V.S.a dalle Mass.à Cristianiss.e...

„ 242 Molara Bruto a Vincenzo Viviani. Pisa, 4 gennaio 1665
In risposta della vostra devo dire...

„ 244. Galilei Cosimo a Vincenzo Viviani. Roma, 10 gennaio 1665
V.S. non s'è certo niente ingannata...

D.4.T.52.

car: 248. Molara Bruto a Vincenzo Viviani. Firenze 23 gennaio 1665
Ricevo due vostre, ma nessuna delle due mi dà...

" 250. Cerchi Alessandro a Vincenzo Viviani. Pisa, 27 gennaio 1665
Con lettera degli 8 di questo mese...

" 251. Marucelli Gio: Filippo a Vinc:^{zo} Viviani. Parigi, 30 gennaio 1665
Ricevo la lettera separata di V.S.^o con l'incluso...

" 253. Molara Bruto a Vincenzo Viviani. Firenze, 30 gennaio 1665
Vorrei pure sentire che voi mi deste avviso...

" 254. Marucelli Gio. Filippo a Vinc:^{zo} Viviani. Parigi, 6 febbraio 1665
Incluso in un grosso piego del Sig.^r Cav. Cerchi...

" 256. Marucelli Gio. Filippo a Vincen:^{zo} Viviani. Parigi, 13 febbraio 1665
Mi dispiace da un canto che la gratificazione...

" 258. Balati Anton: Francesco a Vinc:^{zo} Viviani. Pisa, 20 febbraio 1665
Sono già da 15 giorni che i motupropri a favore di V.S.^a...

" 259. Lazari (~~o Lazari?~~) Francesco a Vin:^{zo} Viviani. Pesaro, 28 febbr. 1665
Si compiacerà V.S.^a ricevere una cassetta di fichi...

" 261. Galli Giovanni a Vincenzo Viviani. S. Angelo in vado, 1.° marzo 1665
D'ordine del M.^o R.^o P.^o Francesco Lazeri di Pesaro si manda...
(Altra eguale a 263)

" 265. Galilei Cosimo a Vincenzo Viviani. Roma, 7 marzo 1665
Con le lettere di V.S.^a ricevetti la polizza di cambio...

" 267 Dell'Ara Paolo a Vincenzo Viviani. Parigi, 20 marzo 1665

D.4,T.52

Dalla lettera di V.S. de 27 del passato sento...

car. 271. Marucelli Gio: Filippo a Vinc.o: Viviani: Parigi 20 marzo 1665
Comparve la cassa de' libri di V.S. quali erano...

„ 273 Lisci Benedetto a Vincenzo Viviani. Pisa 25 marzo 1665
Io non vorrei V.S. Ill.re mi mettesse in qualche...

„ 274. Molara Britto a Vincenzo Viviani: Livorno, 25 marzo 1665
Eccovi lettra e risposta del sig: Borelli...

„ 275. Lisci Benedetto a Vincenzo Viviani. Pisa, 27 marzo 1665
A fé che io credo che gli verrò a noia...

„ 276. Micaloni Gio. Batista a Vinc: Viviani: Urbino, 4 maggio 1665
Essendo vacato l'offizio della tassa o estimo delle Terre...

„ 278. Micaloni Gio. Batista a Vinc.o Viviani: Urbino, 18 maggio 1665
Ho ricevuta la gentilis.a di V.S. e sento....

„ 280. Micaloni Gio. Batista a Vinc.o Viviani. Urbino, 25 maggio 1665
Per servire una povera donna e madre insieme...

„ 282. Rondinella.. a Vincenzo Viviani: S.ta Marta, 4 giugno 1665
Mosso da compassione vengo a V.S. a supplicarla...

„ 284. De' Cerchi Consiglio a Vincenzo Viviani: Firenze: 23 giugno 1665
Oggi e non prima mi è stata resa l'umanis.a...

„ 286. Rondinella a Vincenzo Viviani. Santa Maria, 30 giugno 16..
Sento pessime relazioni della sig.ra Sestilia...

D.4, T.52

car: 288. Dei Rodolfo a Vincenzo Viviani. Firenze, 4 luglio 1665
Avendo sperimentato la sua gran carità...

" 289. Molara Bruto a Vincenzo Viviani. Firenze, 7 luglio 1665
E quando mai più ha egli da essere...

" 290. Gaci Enea a Vincenzo Viviani. 1665
Dopo il ritorno da cotesta parte...

" 291. Serrati Lorenzo a Vincenzo Viviani. Firenze, 21 luglio 1665
La nuova della gran rotta che hanno avuto gli Spagnuoli...

" 293. Samuelli Franco Maria a Vin.° Viviani. Chiusi, 24 luglio 1665
Con l'occasione che sono stato oggi a Monte Pulciano...

" 295. Molara Bruto a Vincenzo Viviani. Firenze, 24 luglio 1665
Sento che oggi vi sia una spedizione per voi...

" 296. Gaci Enea a Vincenzo Viviani. Castiglione, 26 luglio 1665
Per avviso havuto in discorso con il Sig. Cav. del Vecchiano...

" 298. Serrati Lorenzo a Vincenzo Viviani. Firenze, 1° agosto 1665.
Mentre l'Illmo Sig. Senatore And.° Capponi...

" 299. Mattioli Gio. Batista a Vinc.° Viviani. Monte Pulciano, 9 agosto 1665
Si spedisce il suo mandato al tardi...

" 301 Mattioli Gio. Batista a Vincenzo Viviani. Monte Pulciano, 31 agosto 1665
Invio a V.S. il saggio del vino...

" 303. Casella Gio. Filippo a Vincenzo Viviani. Casa, 2 ottobre 1665
Supplico V.S., mio reverito Signore che...

cat. 305. Ricci Michelangiolo a Vincenzo Viviani. Frascati, 5 ottobre 1665
Ella mi ha fatto desiderare per lungo spazio...

„ 306. Micalori Gio. Batista a Vinc.o Viviani. Urbino, 14 ottobre 166
Supplico V.S. che voglia degnarsi di mettere...

„ 308. Fraticelli Bartolom.o a Vincenzo Viviani. Sarteano, 3 novemb. 166
Ricevei consolazione inesplicabile nel sentire...

„ 310 Lebesque M.e a Vincenzo Viviani. Parigi, 20 novembre 1665
J'ai reçu l'ordre de monseigneur Colbert...

„ 312. Fraticelli Bartolom.o a Vinc.o Viviani. Siena, 22 dicembre 1665
Il celeste bambino moltiplichi a milioni...

„ 314. Dell'Ara Paolo a Vincenzo Viviani. Parigi, 27 novembre 1665
Jersera comandommi il Sig. Abate mio Signore... /Rispetta

„ 316. Giovannelli Orlando Bened.to a Vin.o Viviani. Siena, 27 novembre 16
Partito el dì 18 stante et il 19 ricevetti...

„ 317. Dell'Ara Paolo a Vincenzo Viviani. Parigi 27 novembre 1
Jersera comandommi il Sig. Abate mio Signore... /La stessa a 31

„ 319. Marucelli Gio. Filippo a Vincenzo Viviani. Parigi, 27 novembre 1
Io godo sommamente che a me toccasi il contento...

„ 320. Fraticelli Bartolom.o a Vincenzo Viviani. Siena, 14 dicemb. 1665
La servitù contratta con la benignità di V.S. ...

„ 322. Fraticelli Bartolom.o a Vincenzo Viviani. Siena, 12 dicembre 1665

D.4, T.52.

Presi ardire con la cortesia di V.S.ª...

car: 324. Southwell Roberto a Vincenzo Viviani: Inghilterra, 29 dicemb. 1665
Mi sono scordato della lingua italiana...

" 326. Marucelli Giov. Filippo a Vin.zo Viviani: Parigi, 8 gennaio 1666
Risultano a me tanti favori e non meritate lodi...

" 328. Dell'Ara Paolo a Vincenzo Viviani. Parigi, 8 gennaio 1666.
Accuso a V.S.ª Ill.ª la cortesissima sua...

" 330. Ricci Michelangelo a Vinc.zo Viviani. Roma 9 gennaio 1666.
Non poteva V.S.ª Ill.ª comandarmi cosa di maggiore onor mio...

" 331. Molara Bruto a Vincenzo Viviani. Pisa, 12 gennaio 1666
Accuso due vostre in risposta delle quali...

" 332. Fa[illegible]eri Paolo a Vinc.zo Viviani. Roma, 16 gennaio 1666
M'avvisa il nostro Sig. Lorenzo Magalotti...

" 333. Salvini Ottavio a Vinc.zo Viviani. Roma, 23 gennaio 1666
Io non ho accompagnato con mie lettere il libro del Nardini...

" 334. Molara Bruto a Vincenzo Viviani. Pisa, 23 gennaio 1666.
All'occasioni por mi accorgo del mio tempo perso...

" 335. Molara Bruto a Vincenzo Viviani. Pisa, 31 gennaio 1666
Avendo due vostre, una sopra il particolare...

" 338. Retano fr. Tommaso a Vincenzo Viviani. Roma, 29 gennaio 1666
Confidato nella prudenza, affetto e bontà...

D.4, T.52

Vol: LIII.

VIVIANI | P.I. VOL. 9. | CARTEGGIO | FAMILIARE | 7 | 53 |

Codice di carte 345.

car: 1. Della Molara C.te Bruto Arciv.o a Vin.o Viviani. Pisa, 2 febbraio 16
Ogni volta che il Sig.r Niccolò verrà ...

" 3. Molara Bruto a Vincenzo Viviani. Pisa 6 febbraio 166
Con grandissimo disgusto come potete credere ...

" 4. Ricci Michelangiolo a Vincenzo Viviani. Roma 6 febbraio 166
Ho fatto consegnare al Crocacci una scatola ...

" 5. Marucelli Gio: Filippo a Vinc.o Viviani. Parigi 8 febb.o 166
L'abate Marucelli riverisce il Sig.r Vincentio Viviani ...

" 7. Gai Enea a Vincenzo Viviani. Castiglione, 9 febbraio 166
Dal Sig.r Cafella di Città della Pieve tengo avviso ...

" 9. Molara Bruto a Vincenzo Viviani. Pisa, 10 febbraio 1666.
Accuso la vostra resami dal Sig.r Abbate Viviani ...

" 10. Retano fr. Tommaso a Vinc.o Viviani. Roma, 13 febbraio 166
Mi par molto propria l'occasione ...

" 12. Molara Bruto a Vincenzo Viviani. Pisa, 20 febbraio 166
Sono una mano di giorni che sono senza ...

" 14. Molara Bruto a Vincenzo Viviani. Pisa, 24 febbraio 166
Accuso la vostra de' 20 intorno alla quale ...

" 15. Molara Bruto a Vincenzo Viviani. Pisa, 1.o marzo 1666.
Ho ricevuto la seconda vostra lettera ...

D. 4, T. 53.

car: 16. Southwell Roberto a Vinc.o Viviani. Madrid, 4 marzo 1666
Partendomi d'Inghilterra scrissi una lettera a Vs.

" 17. Molara Bruto a Vincenzo Viviani. Livorno, 6 marzo 1666
Accuso una vostra scritta di hieri con la regola...

" 18. Molara Bruto a Vincenzo Viviani. Pisa, 10 marzo 1666
Io per me non so che diavolo sia...

" 19. Baffetti... a Vincenzo Viviani. Pisa, 12 marzo 1666
Per comandamento del serenis.o Principe....

" 20. Molara Bruto a Vincenzo Viviani. Livorno, 13 marzo 1666
Per il medesimo Siena di Lucina che mi portò....

" 21. Rucellai Giovanni a Vincenzo Viviani. Casa 17 marzo 1666
Desidererei in estremo che ella si compiacesse...

" 23. Micalori Gio. Battista a Vinc.o Viviani. Cagli, 18 marzo 1666.
Io ho scritto a Vs.a Ecc.ma alcune volte...

" 25 Molara Bruto a Vincenzo Viviani. Livorno, 20 marzo 1666
Con impazienza sto attendendo avviso...

" 27. Molara Bruto a Vincenzo Viviani. Livorno, 27 marzo 1666.
Mercordì mattina finalmente mi riuscì...

" 28. Marucelli Gio: Filippo a Vinc.o Viviani. Parigi, 2 aprile 1666
Siccome intesi con sommo giubbilo...

" 29. Retano fra Tommaso a Vinc.o Viviani. Tivoli 13 aprile 1666.

D.4, T.53.

D.

La gentilissima lettera sua de' 23 passato...

car: 31. Masini Domenico a Vincenzo Viviani. Fucecchio, 15 aprile 1666.
Mi è stata recapitata in questa sera...

„ 33. Lanci D: Gio: Maria a Vinc.o Viviani. Fano, 3 maggio 1666
Sa molto bene V.S. quanto m'abbia obbligato...

„ 35. Del Bianco Raffaello a Vinc.o Viviani. Casa, 19 luglio 1666
Nel tornarmene ier sera a casa...

„ 37. Micaloni Gio: Batista a Vincenzo Viviani. Cagli, 10 agosto 1666
A dì 16 del cadente p.o partii d'Urbania...

„ 39. Pesciolini Giulio a Vincenzo Viviani. Certaldo, 29 agosto 1666
Devo risposta a tre di V.S., che due del 26 stante...

„ 41. Pesciolini Giulio a Vincenzo Viviani. Dal Pino, 5 settemb.e 1666
Hieri apresento secondo haveva inteso da M.o Dom.o Bettini...

„ 42 Micaloni Gio. Batista a Vincenzo Viviani. Borgo Pace, 7 settem.e 166
Lasciai il quadretto di V.S.re...

„ 44. Micaloni Gio Batista a Vincenzo Viviani. Cagli 13 settembre 1666
Ho veduto in Urbino i Libri de' quali S.S. Ecc.ma...

„ 46. Neri Ferdinando a Vincenzo Viviani. Luc...?, 8 ottobre 1666
Dal Sig: Amantio Veroneri Pesciolini di Marsilia...

„ 47. Neri Ferdinando a Vincenzo Viviani. Luc...?, 8 ottobre 1666
Inviato a S.S.re un ballettino di Libri...

D. 4; T. 53. 1667

car. 48. Pesciolini Giulio a Vincenzo Viviani. Pisa, 13 ottobre 1666
Conforme scrissi a V.S.ª Ecc.ª mi ero condotto a...

" 49. Panciatichi Lorenzo a Vincenzo Viviani. Palazzo, 22 ottob. 1666
M'ordinò il Serenis.° Principe, mio sig.r ...

" 51. Molara Bruto a Vincenzo Viviani. Livorno, 3 novembre 1666
Quando manco oquino se l'aspettava segui la vostra partenza..

" 52. Serenai Lodovico a Vincenzo Viviani. Casa, 5 novembre 1666
Io non avrei voluto infastidire né occupar V.S.a..

" 55. Marucelli Jacopo a Vincenzo Viviani. Casa, 7 novembre 1666
Già che V.S.a mi disse che ella era pronta...

" 57. Molara Bruto a Vincenzo Viviani. Pisa, 13 novembre 1666
Dal Sig. Andrea del Pozzo ricevetti un fagotto...

" 58. Dell'Ara Paolo a Vincenzo Viviani. Parigi, 19 novembre 1666
Con la cortesissima di V.S.a Ill.ma ricevo l'inclusa...

" 59. Ricci Michelangiolo a Vincenzo Viviani. Roma, 20 novemb. 1666
Le prestazioni del Sig. Abbate Grandi e d'altri...

" 60 Maggeri Cesare a Vincenzo Viviani. Urbino, 6 dicembre 1666
Non si è potuto prima rispondere a V.S.:..

" 62. Chimentelli Valerio a Vincenzo Viviani. Pisa, 10 diembre 1666.
Occorreva che V.S.a mi ringraziasse per un dono...

" 64. Micalori Gio. Batista a Vincenzo Viviani. Cagli, 4 diemb. 1666
Per il procaccio d'Ancona mando a V.S.a...

car: 67. Ricci Michelangelo a Vincenzo Viviani. Roma, 20 dicembre 1666
Ricevo lettere dal Sig Lorenzo Magalotti...

" 68. M.r Colbert a Vincenzo Viviani. S.t Germain, 10 gennaio 1667
Estant un si digne suiet des bienfaits du Roy...

" 70 Molara Bruto a Vincenzo Viviani. Pisa, 11 gennaio 1667
Mi dice il capitan Sampieri che vi lasciò...

" 72. Micalori Gio: Batista a Vinc.zo Viviani. Cagli, 17 gennaio 1667
Hoggi appunto ho ricevuta una di V.S.a Ecc.a...

" 77 Del Tosto Ottavio a Vincenzo Viviani. Roma, 22 gennaio 1667
Già che non mi è stato permesso il ritrovare il Sig: Galilei...

" 79. Susini Antonio a Vincenzo Viviani. Roma, 24 gennaio 1667
Non eran necessari mezzi così potenti...

" 81. Maggieri Cesare a Vincenzo Viviani. Urbino, 31 gennaio 166
In riguardo de' tempi stemperatissimi non si è potuto...

" 83 Guerrini Dionigi a Vincenzo Viviani. ... 2 febbraio 166
Li maestri (?) son venuti tardi però tardi limando...

(b) " 85. Retano fra Tommaso a Vincenzo Viviani. Roma, 5 febbraio 1667
Sarà costì questa quaresima il P.re Lana...

(a) " 83 Sampieri Mario a Vincenzo Viviani. Pisa, 6 febbraio 1667
Venendo pregato come vedrà...

" 89 De la Planche a Vincenzo Viviani. Parigi, 10 febbraio 1667

D.4, T.53.

Je vous envoye par lettre de change...

cart. 94. Micalori Gio.° Batista a Vincenzo Viviani. Cagli, 22 febbraio 1667
Per Gasparo Baccellini procaccia d'Ancona invio...

" 98. Mariotti Bartolom.° a Vinc.zo Viviani. Pisa, 5 marzo 1667
Con la lettera di V.S.a Ill.a, ho avuto quella...

" 97. Sampieri Mario a Vincenzo Viviani. Pisa, 5 marzo 1667
Solo duoi giorni sono è restato il Sig. Molara senza febbre...

" 99. Molara Bruto a Vincenzo Viviani. Livorno, 22 marzo 1667
Il Sig. Reved. Card. mi ordinò che da Goffredo oriolaio...

" 100. Molara Bruto a Vincenzo Viviani. Pisa, 27 marzo 1667
Eccomi a darli incomodi. Prego la sua cortesia...

" 102. Del Tosto Ottavio a Vincenzo Viviani. Roma, 26 marzo 1667
Finalmente ebbi fortuna ritrovare il P.re Galilei...

" 104. Retano Tommaso Vesc.vo d'Adria a Vin.zo Viviani. Roma, 26 marzo 1667
Se le cordiali espressioni del giubbilo di V.S.a...

"

" 106. Molara Bruto a Vincenzo Viviani. Pisa, 27 marzo 1667
Dalla vostra de' 26 corrente sento quanto....

" 107. Molara Bruto a Vincenzo Viviani. Livorno, 4 aprile 1667
Credevo che ci dovessimo rivedere domani sera...

" 108. Cellesi Fabio a Vincenzo Viviani. Pistoia, 4 aprile 1667
In risposta della sua del 1.° stante le dico...

D.4, T.53

car: 110. Molara Brutto a Vincenzo Viviani. Livorno, 11 aprile 1667
Solennizzai Dio laudato hieri la Sta Pasqua...

" 111. De la Banche a Vincenzo Viviani. Parigi 14 aprile 1667
Je me donne l'honneur d'escrire a Monsieur Carlo Dati...

" 113. Mannì Federigo a Vincenzo Viviani. Pistoia 27 maggio 1667
Nasce qua differenza intorno all'acqua del Pescino.. (con l'approvazione del Viviani a 114)

" 115. Lovain Gio. Cristofano a Vinc.o Viviani. Vienna, 10 maggio 1667
Servirà questa per ricordarli primieramente...

" 117. Retano Monsig. Commato a Vinc.o Viviani. ..., 12 maggio 1667
Per mia festa et il tempo cattivo questa mattina..

" 119. Lovain Gio: Cristofano a Vinc.o Viviani. Praga 14 maggio 1667
Vengo con queste quattro righe a dedicarle...

" 121. Micalori Gio. Batista a Vinc.o Viviani. Cagli, 27 maggio 1667
Mando la nota qui inclusa di quei disegni:...

" 123. De la Planche a Vincenzo Viviani. Parigi, 1° giugno 1667
Je vous envoye la lettre de Change...

" 125. De l'Ara Paolo a Vincenzo Viviani. Parigi, 3 giugno 1667
Ricevuto il plico di Vra Illma diretto in propria mano...

" 129. Molara Brutto a Vincenzo Viviani. Firenze, 3 giugno 1667
Eccomi al mercoredì la di cui mattina...

" 131. Mannì Federigo a Vincenzo Viviani. Pistoia, 4 giugno 1667

D.4, T.53.

Il primo del presente mese fu eletta in magistrato ...

cor. 133. Molara Bruto a Vincenzo Viviani. Firenze, 9 giugno 1667
Accuso una vostra scrittami di Siena ...

" 134. Molara Bruto a Vincenzo Viviani. Firenze 16 giugno 1667
Accuso una vostra di Sarzana, ma non sento ...

" 136. Molara Bruto a Vincenzo Viviani. Livorno, 21 giugno 1667
Non ho mai da avere una lettera d'vostro che mi dia ...

" 138. Ricci Michelangelo a Vincenzo Viviani. Roma, 19 luglio 1667
Mando finalmente a V.S. la licenza di leggere ...

" 139. Molara Bruto a Vincenzo Viviani. Camera, 22 luglio 1667
Si domanda perché molte volte che piove ...

" 141 Molara Bruto a Vincenzo Viviani. Firenze, 5 agosto 1667
Ringraziato Dio che questa vostra ultima ...

" 142. Dell'Ara Paolo a Vincenzo Viviani. Parigi, 5 agosto 1667
Ricevo quest'ordinario con la gentilezza di V.S. ...

" 143. Molara Bruto a Vincenzo Viviani. Firenze, 9 agosto 1667
Già che non ebbi hier sera tempo di scrivere ...

" 145. Molara Bruto a Vincenzo Viviani. Firenze, 29 agosto 1667
O quando ha egli da finire questo bordello ...

" 146. Molara Bruto a Vincenzo Viviani. Firenze, 8 settembre 1667
Finalmente mi tocca andarmene a Artimino ...

car: 148. Micholozzi Antonio a Vincenzo Viviani. Casa, 10 settemb, 166
Feci assegnar venerdì un termine di giorni sei...

" 150. Molara Bruto a Vincenzo Viviani. Ortimino, 27 settemb 166
E' giunto il Capitano Sanpieri a 22 ore...

" 152. Micalori Gio Batista a Vince.o Viviani. Cagli, 8 ottobre 166
Sono meri che inviai a V.S. Ec.a...

" 154. Del Bianco Raffaello a Vinc: Viviani. Casa, 26 ottob 166
Ho domandato a casa di che qualità è il vino...

" 156. Sergiusti Anna a Vincenzo Viviani. Casa, 22 novembre 166
So che sono stato negligente nel ragguagliar V.a...

" 158. Guelfi Gio: Jacopo a Vinc.o Viviani. Cesaro, 16 dicembre 166
Le cortesie impareggiabili ricevute...

" 160. Della Molara Bruto a Vinc.o Viviani. Pisa, 30 dicembre 166
Eccomi a scriverli quando ho di bisogno...

" 162. Molara Bruto a Vincenzo Viviani. Pisa, 4 gennaio 1668
Godo del suo ritorno di Val d'Arno...

" 163. Pizzichi P.e Felizio a V.o Viviani. Pisa, 5 gennaio 1668
L'Ill.mo Sig: Conte Della Molara mi ha fatto l'onore...

" 164. Tomanti Leopoldo a Vinc.o Viviani. Pisa, 7 gennaio 1668
Con ragione haverà V.a imputatomi di negligenza...

" 166. Cambi e Lanoi a Vincenzo Viviani. Venezia, 12 gennaio 16
Intendiamo dalla gratissima Lettera di V.S.a;...

D. 4, T. 53.

car. 168. Molara Bruto a Vincenzo Viviani. Pisa, 18 gennaio 1668
Accompagnata con questa vi mando una lettera...

" 170. Molara Bruto a Vincenzo Viviani. Pisa, 19 gennaio 1668
Da una lettera di V.S.ª sento un discorso...

" 172 Saracinelli Felice a Vincenzo Viviani. Orvieto 28 gennaio 1668
In riguardo a quello che mi disse quando fui costà...

" 174 Foggini Lorenzo a Vincenzo Viviani. Bar.ª...! 1.º febbraio 1668
Vengo con queste poche righe a pregare...

" 176. Molara Bruto a Vincenzo Viviani. Pisa. 5 febbraio 1668
Devo risposta a una vostra lunga ricevuta...

" 177. Bodeahaus (De) Ridolfo Cristiano a V.to Viviani. Roma, 16 febb. 1668
La desiderata di V.S.ª mi è capitata per la posta...

" 178. Molara Bruto a Vincenzo Viviani. Pisa, 18 febbraio 1668
Se ho fatto mancamento col non vi scrivere...

" 179. Tomansi Leopoldo a Vincenzo Viviani. Pisa, 23 febbraio 1668
In questo punto mi perviene l'amorevolissima...

" 180 A. Devicq. Filippo a Vincenzo Viviani. Roma, 12 marzo 1668
Con grandissima mortificazione ha inteso:..

" 182. Del Bianco Raffaello a Vincenzo Viviani. Livorno, 13 marzo 1668
Ho fatto diligenza insieme col Sig.r Ferdinando...

" 184. Laderchi Fabrizio a Vincenzo Viviani. Roma, 17 marzo 1668.

Sono stato in ogni luogo certo del suo affetto...

car: 186. Colbert a Vincenzo Viviani. Parigi, 22 marzo 1668
Le Roy qui persevere dans l'amour des Lettres...

" 187. Le Menestrel S. a Vincenzo Viviani. Parigi, 22 marzo 1668
Apprez une longue eclipse ma voy enfin de retour...

" 189. Sampieri Mario a Vincenzo Viviani. Livorno, 27 marzo 1668
Non piccola consolazione mi apporta...

" 191. Molara Bruto a Vincenzo Viviani. Pisa, 31 marzo 1668
Sento dalla vostra d'hieri che gl'istromentini...

" 192. Sampieri Mario a Vincenzo Viviani. Pisa, 2 aprile 1668
subbito giunto in Pisa parlai al Sig: Molara...

" 194. Taderchi Fabritio a Vincenzo Viviani. Roma, 7 aprile 1668
Mi persuado benissimo che la prudenza di V.S...

" 196. A. Dovicq Filippo a Vincenzo Viviani. Roma, 7 aprile 1668
Ricevo anch'io una cortesissima sua

" 198 Sampieri Mario a Vincenzo Viviani. Pisa, 8 aprile 1668
La scarsezza del tempo non mi dà campo...

" 199. Sampieri Mario a Vincenzo Viviani. Pisa, 15 aprile 1668
Eccogli altra lettera che mi trasmette l'amico...

" 201. Sampieri Mario a Vincenzo Viviani. Livorno, 24 aprile 1668
Mi trovo debitore di due cortesissime sue...

D.4, T.53.

car: 203 Del Bianco Raffaello a Vinc.zo Viviani: Imbrugiana, 3 magg: 1668
In risposta alla cortesiss.a di V.S.a devo dirle...

" 205 Cini Angiola Vittoria a Vinc.zo Viviani: S.ta Marta, 27 giugno 1668
Con la presente vengo a reverire V.S.a e pregarla di una grazia...

" 207. Serrati Lorenzo a Vincenzo Viviani: Cancelleria, 6 luglio 1668
Non solo perchè io temo che l'Ill.o Sig: Senat. And.ra Capponi...

" 208. Micalori Gio Batista a Vincenzo Viviani: Cagli, 7 luglio 1668
Finalmente ho trovato chi ha in mano il ritratto del Cav: Bassano..

" 210. Ferri Cino a Vincenzo Viviani: Roma, 25 agosto 1668
Sento dalla gentiliss.a sua quanto desidera...

" 212. Chimentelli Valerio a Vincenzo Viviani: Cascina, 2. Tembr 1668
Pensavo riverire V.S.a in persona questa mattina...

" 213 Chimentelli Valerio a Vincenzo Viviani: Dal Gallo, 15 settembr 1668
V.S.a non si pigli pensiero circa quel maestro...

" 215. Chimentelli Valerio a Vincenzo Viviani: Dal Gallo, 17 settembr 1668
Poichè V.S.a mi da intenzione di volermi favorire..

" 217. Serrati Lorenzo a Vincenzo Viviani. Casa, 26 ottobre 1668
In ordine al commessomi dall'Ill.o Sig. Senat. Capponi...

" 219 Combi e La Nori a Vincenzo Viviani: Venezia, 1° dicembre 1668
Ci spiace a non havere havuto il bene...

" 221. Combi e La Nori a Vincenzo Viviani: Venezia, 8 dicembre 1668
Qui annesso rimandiamo a V.S. Ecc.a la sua nota...

77

car: 223. Marucelli Jacopo a Vincenzo Viviani Salsburg, 10 dicembre 1668
Quando fui in Ratisbona procurai il possibile. . .

" 225. Combi e La Nau a Vincenzo Viviani. Venezia, 29 dicembre 1668
In conformità dell'ordine di V.S. M.o Ill.e . . .

" 228. Tomansi Leopoldo a Vincenzo Viviani. Pisa 11 gennaio 1669
Ricevo la cortesissima di V.S.a in ordine alla quale . . .

" 229. Colbert a Vincenzo Viviani. Parigi, 13 gennaio 1669
Vous receverez par cette lettre de change . . .

" 230. Sampieri Mario a Vincenzo Viviani. Pisa, 18 gennaio 1669
Subito arrivato qui, Dio laudato . .

" 232. Bodenhausen (De) Ridolfo Cristiano a Vin.zo Viviani. Roma, 25 gen. 1669
So che la presente mia appo V.S.a mi servirà di scusa . . .

" 234. Molara Bruto a Vincenzo Viviani. Pisa 22 gennaio 1669
Fra i rimproveri che mi fa il Giraldi . . .

" 236. Lebesque a Vincenzo Viviani. Parigi, 22 gennaio 1669
En recevant l'ordre de monseigneur Colbert . .

" 237. Sampieri Mario a Vincenzo Viviani. Pisa, 29 gennaio 1669
Con sommo mio gusto sento essergli . . .

" 239. De Bodenhausen Rid.fo Cristiano a Vin.zo Viviani. Roma, 9 febbr. 1669
La gratissima di V.S.a Ill.a mi è giunta stasera . . .

" 240. Del Bianco Raffaello a Vin.zo Viviani. Pisa, 12 febbraio 1669

D.4, T.53.

Inviai a V.S. Ill.ma 10 giorni sono...

car. 242. Falconieri Paolo a Vin.zo Viviani. Lisbona, 16 febbraio 1669
Con molta devozione e con una buona...

" 243 Del Bianco Raffaello a Vin.zo Viviani. Livorno, 21 febbraio 1669
Ringrazio la cortesia di V.S. Ill.ma...

" 245 Combi e La Noù a Vincenzo Viviani. Venezia, 23 febbr. 1669
Intendiamo dalla gratissima di V.S. Ill.ma...

" 247. Del Bianco Raffaello a Vincenzo Viviani. Livorno, 26 febbr. 1669
In questo punto ricevo una cortesiss.a lettera di V.S.

" 248. Molara Bruto a Vincenzo Viviani. Pisa, 26 febbraio 1669
Accuso la vostra de' 22, dalla quale...

" 250 Molara Bruto a Vincenzo Viviani. Pisa 1° marzo 1669
Non perchè io creda che voi diate...

" 251. Michelozzi Antonio a Vinc.zo Viviani. Casa, 1° marzo 1669
Perchè la sponda d'Arno verso li offizi...

" 253 De Bodenhausen Rid.to Cristi.o a Vin.zo Viviani. Roma, 2 marzo 1669
Invio a V.S. nella presente il 12° giornale de' letterati...

" 254. Combi e La Noù a Vincenzo Viviani. Venezia, 2 marzo 1669
Qui annesso troverà V.S.

" 255. Del Bianco Raffaello a Vinc.zo Viviani. Livorno, 7 marzo 1669
La venuta quaggiù a Livorno del sig. Giuseppe Nerli...

car: 257. Molara Bruto a Vincenzo Viviani: Pisa, 8 marzo 1669
La vostra lettera nella quale mi ordinate...

" 259. Marucelli Jacopo a Vincenzo Viviani: Vienna, 9 marzo 1669
Mi è comparsa la gentilissima sua de' 12 scaduto...

" 261. Del Banco Raffaello a Vincenzo Viviani: Livorno, 12 marzo 1669
Non servirà ad altro questa mia...

" 263. Combe La Noi a Vincenzo Viviani: Venezia, 16 marzo 1669
Il sig. Stonone è stato a trovarla et ha pagato...

" 265. Maggeri Cesare a Vincenzo Viviani: Farnese, 17 marzo 1669
Il sig. Dr Tassoni manda il libro di VS.

" 267. Nuti Francesco a Vincenzo Viviani: Roma, 17 marzo 1669
In risposta delle sue delli 12 corrente...

" 269. Del Bianco Raffaello a Vinc.o Viviani: Livorno, 19 marzo 1669
La ringrazio infinitamente della briga che V.S. li è preso...

" 271. Nuti Francesco a Vincenzo Viviani: Roma, 22 marzo 1669
Finalmente dopo aver mandato...

" 273. Combe La Noi a Vincenzo Viviani: Venezia, 23 marzo 1669
Dal Sig: Stonone è stato consegnato il frontespizio...

" 275 verso. Molara Bruto a Vincenzo Viviani: Livorno, 23 marzo 1669
Ricevo una vostra con una per il Belletti...

" 277. Riva Guglielmo a Vincenzo Viviani: Roma, 25 marzo 1669
Ho ricevuto le prime copie del libro...

car: 279. Del Bianco Raffaello a Vincenzo Viviani. Livorno, 25 marzo 1669
Risposi a V.ra Ill.a per conto della roba di camera...

" 281 Perrault a Vincenzo Viviani. Parigi, febb: o marzo 1669
Ayant tesmoigné a monsieur Chapetain...

" 282. Colbert a Vincenzo Viviani. Parigi, febbraio o marzo 1669
Dans l'asseurance qu'on a donnée au Roy...

" 283. Molara Bruto a Vincenzo Viviani. Livorno, 1° aprile 1669
In proposito del libro del Sig.r Niccolò...

" 285. Nuti Francesco a Vincenzo Viviani. Roma, 3 aprile 1669
Come con altra mia avvisai V.ra...

" 287. Fabbri Luca a Vincenzo Viviani. Peretola, 11 aprile 1669
Avviso a V.ra la ricevuta della sua...

" 289 Bodenhausen (De) Rodol. Christ. a Vin: Viviani. Roma, 13 aprile 1669
Ricevei ieri, e per mia disgrazia molto tardi...

" 290. Rucellai Orazio a Vincenzo Viviani. Casa, 13 aprile 1669
Se il favore ch'io attesi iersera...

" 292. Druyvestaijn Giov.i a Vinc.to Viviani. Venezia, 13 aprile 1669
Dal procaccio di costì procurerò ricevere...

" 294. Molara Bruto a Vinc.to Viviani. Poggio Caiano, 14 aprile 1669
Dal Sig: Raffaello Mazzei mi è stata resa...

" 295. Del Bianco Raffaello a Vinc.to Viviani. Livorno, 18 aprile 1669.

Non riguardi V.S.ª Ill.ª che io non habbia risposto...

car: 297. N. S.f. ? a Vincenzo Viviani. Venezia (?) 20 aprile 1669
Pensavo scrivere questa sera ai Sig.ri Principi...

" 300. Griffoni Antonio a Vincenzo Viviani. Firenze, 26 aprile 1669
Hebbi fortuna di servire per qualche giorno...

" 301 Molara Bruto a Vincenzo Viviani. Poggio Caiano, 29 aprile 1669
Dalla vostra de' 27 ricevuta questa mattina

" 302. Molara Bruto a Vincenzo Viviani. Poggio Caiano, 30 aprile 1669
E' grande il desiderio, non ha dubbio...

" 303. Molara Bruto a Vin.to Viviani. Poggio a Caiano, 4 maggio 1669
Sento che siate vicino a uscir di filosofo...

" 304. Malpighi Marcello a Vincenzo Viviani. Bologna, 7 maggio 1669
Procurerò rihavere le copie del libro...

" 305. Ricci Michelangelo a Vinz.o Viviani. Frascati, 10 maggio 1669
Quando si partì da Roma il Sig. Ridolfo Cristiano...

" 307. Hertz Gio: Natale a Vinc.to Viviani. Venezia 11 maggio 1669
Ho ricevuto con la gratissima sua li 12 esemplari...

" 309. Yabel a Vincenzo Viviani. Patavi IV Jdz mai 1669
Et literas et fasciculum sartum tectumque heri...

" 311. Maggeri Cesare a Vin.to Viviani. Favinara 20 maggio 1669
Perchè non ho potuto prima haver nota...

D.4, T.53.

car: 312. Cervati Lorenzo a Vincenzo Viviani. Cancelleria 29 maggio 1669
La sollecita risposta di Vs. Eccl.a.

" 314. Micalori Gio. Batista a Vinc.o Viviani. Urbania, 4 giugno 1669
Del servizio per conto di quei tesori che sono notati..

" 316. Malpighi Marcello a Vinc.o Viviani. Bologna, 11 giugno 1669
Doppo (haver scritto a Vs. Ecc.a...

" 317. Griffoni Antonio a Vinc.o Viviani. Udine, 19 giugno 1669
La speranza c'ho havuto di giorno in giorno...

" 318. Micalori Gio. Batista a Vinc.o Viviani. Spurno, 26 giugno 1669
Il Sig.r Alfiere Francesco Sant'Agata di Urbino fu graziato..

" 320. Maggari Cesare a Vincenzo Viviani. Urbino, 7 luglio 1669
Trasmetto a Vs. Sig.ria Ill.ma la nota de libri...

" 322. Scilli Piero a Vin.o Viviani, Poggio a Caiano, 8 luglio 1669
La gratissima l'ho ricevuta questa mattina..

" 323. Scilli Piero a Vinc.o Viviani. Poggio a Caiano, 10 luglio 1669
Stavo attendendo che Vs. Sig.ria trasferisse fin quì...

" 325. Galilei Cosimo a Vincenzo Viviani. Napoli 30 luglio 1669
Le molte lettere e molto lunghe scritte da mea Vs...

" 328. Pondinella P.a a Vinc.o Viviani. S.ta Maria, 20 luglio 1669
La presente servirà per riverirla...

" 330. Del Buono Antonio a Vinc.o Viviani. Scorzano, 7 agosto 1669
La memoria che tiene d'un suo servidore...

car: 331. Ricci Michelangelo a Vinc.to Viviani. Roma 9 settembre 1669
Per la settimana passata il Sig: Firacorda (?) medico..

" 333. Druijvesteijns Giovanni a Vinc.to Viviani. Venezia, 14 settembre 1669
Ho ricevuto il fagottino libri di ordine del Sig. Niccolò Stenone.

" 335. Incontri Lodovico a Vinc.to Viviani. S.a M.a N.a, 15 settembre 1669
Tornato che fui questa mattina a casa...

" 337. Gricci Graziadio a Vincenzo Viviani. Casa, 23 settembre 1669
In ordine al concertato di martedì mattina...

" 339. Maggeri Cesare a Vincenzo Viviani. Pesaro, 14 ottobre 1669
Doppo molte diligenze fatte, ho finalmente...

" 341. Micalori Gio. Batista a Vinc.zo Viviani. Urbania, 11 novemb. 1669
Sono molti giorni che io avevo da rispondere

" 343. Montanari Gemi.no a Vinc.zo Viviani. Bologna, 17 dicembre 1669
Il P.re Giuseppe Ferroni Gesuita lettore di matematica..

" 344. Bodenhausen (De) Ridol.o Crist.o a Vinc.zo Viviani. Pisa, 31 dicembre 1669
Non havendomi permesso la partenza improvvisa...

Vol: LIV.

VIVIANI | P.I. VOL. 10 | CARTEGGIO | FAMILIARE | 8 | 54 |

Codice di carte 373.

car: 1. Del Bianco Raffaello a Vincen.to Viviani. Livorno, 2 gennaio 1670
Servirà questa mia lettera per avvisar a V.S.

" 3. Del Bianco Raffaello a Vince.to Viviani. Firenze, 17 gennaio 1670

D.4, T.54.

L'indugio piglia vizio, perchè...

car. 5. Rospatti Donato a Vincenzo Viviani. Pisa, 21 gennaio 1670
Bisognerà che io mi disinganni...

" 6. Malpighi Marcello a Vincenzo Viviani. Bologna, 28 gennaio 1670
Invio a V.ra Ec.ma una lettera del nostro Sig.r Stenone...

" 8. De la Blanche a Vincenzo Viviani. Parigi, 15 febbraio 1670
Je vous envoye une lettre de change...

" 9. Campani Matteo a Vincenzo Viviani. Roma, 22 febbraio 1670
Domenica a sera mi bisognò tornar di nuovo a letto...

" 11. Campani Matteo a Vincenzo Viviani. Roma, 1° marzo 1670
Il Sig Paolo Cemini si ritrova nel conclave...

" 13. Campani Matteo a Vincenzo Viviani. Roma, 15 marzo 1670
Fin qui sono stato negligente...

" 15. Giraldi Luigi a Vincenzo Viviani. Casa, 18 marzo 1670
Col supposto che V.ra habbia quei ritratti...

" 17. Gabbiani Giovanni a Vincenzo Viviani. Pisa 22 marzo 1670
Il negozio di V.S. circa quella mobiliera...

" 19. Molara Bruto a Vincenzo Viviani. Pisa, 26 marzo 1670
Mi dispiace di non aver potuto far niente...

" 21. Signorini Gio. Batista a Vincenzo Viviani. Roma, 28 marzo 1670
Ho scritto V.S. nella consegna della religione...

car.23. Molara Bruto a Vincenzo Viviani. Pisa, 31 marzo 1670
Due vostre devo accusarvi una resami dal Gabbiani...

" 25. Marucelli Gio: Filippo a Vinc.o Viviani. Roma, 5 aprile 1670
Mi è stato sommamente giocondo l'avviso...

" 26. Welsch Gio. Cristoforo a Vincenzo Viviani. Venezia, 5 aprile 1670
Ricevo la gratissima sua de' 29 marzo...

" 27. Welsch Gio. Cristoforo a Vincenzo Viviani. Venezia, 26 aprile 1670
In risposta della gratissima sua de' 19 corrente...

" 30. Del Bianco Raffaello a Vincenzo Viviani. Livorno 9 aprile 16[70]
Fu spaggiù a Livorno il servitor del sig. Bruto...

" 32. Molara Bruto a Vincenzo Viviani. Palazzo, 11 aprile 1670
E' contento il granduca che venga domattina...

" 33. Hava[?] Francesco a Vincenzo Viviani. Pisa, 13 aprile 1670
Vado facendo una certa pianta...

" 35 Del Bianco Raffaello a Vincenzo Viviani. Livorno, 14 aprile 16[70]
Ho ricevuto questa mattina una lettera...

" 37. Signorini Gio. Batista a Vincenzo Viviani. Venezia, 3 maggio 16[70]
Per rassegnarmi a V.S. da questa città...

" 39. Signorini Gio. Batista a Vincenzo Viviani. Venezia, 10 maggio 16[70]
Dovendo servire ad una principale Signora...

" 41. Chiti Minisola Laura a Vin.zo Viviani. S.t Orsola, 13 maggio 16[70]
Con disturbo di tutto il monastero è piaciuto al Sommo Motor

car: 43. Del Bianco Raffaello a Vinc.o Viviani. Livorno, 29 maggio 1670
Non ad altro servirà questa mia . . .

" 45. Campani Matteo a Vincenzo Viviani. Roma, 5 luglio 1670
In conformità de gli ordini datimi per sue lettere . .

" 47. Cennini P.o Paolo a Vincenzo Viviani. Roma, 5 luglio 1670
Dal Sig. Campana molto tempo fa . . .

" 49. Cennini Paolo a Vincenzo Viviani. Roma, 19 luglio 1670
Sento quanto per la sua quanta (sic) m'impone . . .

" 51. Campana Matteo a Vincenzo Viviani. Roma, 26 luglio 1670
Avrei voluto che V.S.a Ecc.ma avesse avuto il fagottino . . .

" 53. Fabbri Luca a Vincenzo Viviani. Peretola, 27 luglio 1670
V.S. vedde a dove ero venerdì mattina . .

" 55. Campani Matteo a Vincenzo Viviani. Roma, 16 agosto 1670
Per ragione di una mia lite con un procuratore . . .

" 57. Serenai Lodovico a Vincenzo Viviani. Casa, 23 agosto 1670
Rimando a V.S.a le lettere che per mia compiacenza . . .

" 59. Marchetti Francesco a Vincenzo Viviani. Casa, 25 agosto 1670
Ricorro alle grazie di V.S.a perchè mi voglia favorire . .

" 61. Serenai Lodovico a Vincenzo Viviani. Casa, 29 agosto 1670
Fu già il prete agente del S.r Abate . . .

" 63. Viviani D. Pietro a Vincenzo Viviani. Bologna, 3 settembre 1670

Giunsi in Bologna per grazia di Dio con buona salute...

car. 65. Campani Matteo a Vincenzo Viviani. Roma, 13 settembre 1670
Già sono due ordinari che diedi avviso a V.S.a.

" 67. Galilei P.e Cosimo a Vincenzo Viviani. Napoli, 11 ottobre 1670
Le lettere del Sig. Vincenzo mio Signore...

" 69 Della Rena Ferdinando a Vinc.zo Viviani. Fortezza, 30 ottobre 1670
Se io non erro mi par di ricordarmi che V.S.a..

" 71. Del Bianco Raffaello a Vin.zo Viviani. S. Lorenzo, 8 novembre 1670
Il Sig.r Marchese Riccardi mi ha imposto...

" 73. Del Bianco Raffaello a Vinc.zo Viviani. Casa, 11 novembre 1670
Già che V.S.a si è compiaciuta favorirmi di trovare...

" 75. Cecchetti Carlo a Vincenzo Viviani. Casa, 16 novembre 1670
Dal mio mandato, e con mio particolar disgusto...

" 77. Micalori Gio Batista a Vincenzo Viviani. Urbania, 23 9bre 1670
Desidero da V.S.a Ecc.mo havere avviso del libro...

" 79. Santini Vincenzo a Vincenzo Viviani. Roma, 2 dicembre 1670
Domenica mattina hebbi fortuna di riverire...

" 81. Cecini Fabrizio a Vincenzo Viviani. Pisa, 13 gennaio 1671
Essendo pervenuta nel piego del Sereniss.mo Sig. Cardin.le...

" 82. Del Bianco Raffaello a Vin.zo Viviani. Livorno, 14 gennaio 1671
La padronanza che per tanti rispetti ha V.S.a sopra di me...

D. 4, T. 84.

car. 84. Colbert a Vincenzo Viviani. Parigi, 20 febbraio 1671
L'application que vous continuez de donner...

" 85. Le Menestrel a Vincenzo Viviani. Parigi, 26 febbraio 1671
Vous cognoistrez par celle de Monseigneur Colbert...

" 86. Del Bianco Raffaello a Vinc.o Viviani. Livorno, 24 febbraio 1671.
La cortesiss.ma d. V.s. scritta de' 26 gennaio...

" 88. Pervault a Vincenzo Viviani. Parigi, 28 febbraio 1671
L'advantage qu'il y a d'estre dans le souvenir...

" 89 Charlier Jacopo a Vincenzo Viviani. Roma, 28 febbraio 1671
Se non fussi la confidenza che ho nella innata sua...

" 91. Rondinella P.o a Vincenzo Viviani. S.ta Marta, 1° aprile 1671
Mio Signore vengo dallei carica d'obbligazioni...

" 93. Ricci Michelangelo a Vincenzo Viviani. Roma, 6 aprile 1671
Ho dato esecuzione in quella miglior maniera...

" 94. Cantini Giuseppe a Vincenzo Viviani. Pisa, 9 aprile 1671
Qui si dispone di avere il sopo reale...

" 95. Charlier Jacopo a Vincenzo Viviani. Roma, 11 aprile 1671.
E' vero d'aver ricevuti moltissimi favori...

" 97. Charlier Jacopo a Vincenzo Viviani. Roma, 18 aprile 1671.
Sempre m'interviene disgrazie con chi non dovrei...

" 99. Molara Bruto a Vincenzo Viviani. Roma [?] 24 aprile 1671
Finalmente mi è dato di ventilare qualche cosa...

car: 101. Landini Francesco a Vincenzo Viviani: Pisa, 29 aprile 1671
Questa sera mi è pervenuta una amorevolissima...

" 103. Dell'Ara Paolo a Vincenzo Viviani. Parigi, 1 maggio 1671
Ricevo la gentilissima di V.S. Ill.ma con l'annessami ...

" 104. Charlier Jacopo a Vincenzo Viviani: Roma, 9 maggio 1671
O' ricevuto la sua et in quella veddo le nuove offerte...

" 106 Di Sesti Michelang.o a Vinc.o Viviani: Villa Pini, 10 maggio 1671
Il 10 presente ricevo la lettera di V.S. e subito...

" 108. Landini Francesco a Vincenzo Viviani. Pisa, 13 maggio 1671
Ricevei la cortesissima di V.a del 1.o stante...

" 110 Charlier Jacopo a Vincenzo Viviani. Roma, 16 maggio 1671
Le notizie che nella sua ultima ...

" 112. Magliabechi Antonio a Vinc.o Viviani. Casa, 24 maggio 1671
Quando V.S. si degnò di onorarmi domandandomi in presto...

" 114. Charlier Jacopo a Vinc.o Viviani: Roma, 6. giugno 1671
O' risoluto con il consenso de' miei di casa ...

" 115. Michelozzi Antonio a Vincenzo Viviani: Casa, 4 luglio 1671
Rappresentai ieri a L. A. I. che sarebbe adesso tempo...

" 117. Girolami Pietro a Vincenzo Viviani. Casa 27 luglio 1671
Invio a V.S. la lettera scrittami dal Sig.r Albizzi...

" 119. Hevelius J. Gedanensis a Vin.o Viviani. Godani 4 agosto 1671

D.4, T.54

Nominis tui celebriter per totum orbem...

cav: 121 Hevelius J. a Vincenzo Viviani. Gedani, 6 augusti 1671
Nomini tui celebriter per totum orbem eruditum...

" 123. Molara Bruto a Vincenzo Viviani. Foligno, 8 agosto 1671
Giunse benissimo condizionato l'oriolo...

" 125. Gallani (?) D. Gabbriel.° a Vincenzo Viviani. Candiana, 11 agos. 1671
La virtù et il merito di V.S.ª...

" 127. Sampieri Mario a Vincenzo Viviani. Livorno, 4 settembre 1671
Solo tre giorni sono mi è capitato la cortesis.ma...

" 129 Lorenzini Andrea a Vincenzo Viviani. Londra, 4 settembre 1671
L'esser già mai trascorsi due mesi dopo il mio arrivo...

" 131. Lapi Michelangelo a Vinc.zo Viviani. Roma, 12 settembre 1671
L'affetto di V.S.ª e la gentilezza del Sig. Senator Cerchi...

" 133. Molara Bruto a Vincenzo Viviani. Foligno, 14 settemb. 1671
Le lettere di Foligno non possono arrivare costà...

" 135. Molara Bruto a Vincenzo Viviani. Foligno, 21 settembre 1671
Vi volle fare la mia parte la diligentia...

" 137. Sampieri Mario a Vincenzo Viviani. Livorno, 30 settemb. 1671
Essendo io per partire di quà...

" 139. Giannotti Giuseppe a Vin.zo Viviani. Venezia, 2 ottobre 1671
L'avere io compito l'anno fuori di cotesta città...

D. 4, T. 54

car. 140 Viviani Francesco a Vincenzo Viviani. . . . . 4 ottobre 1671
Mi do a credere che il Priore di S. Marco Vecchio . .

" 142. Sampieri Mario a Vincenzo Viviani. Livorno, 9 ottobre 1671
La mia venuta costì sarà . . .

" 144. Sampieri Mario a Vincenzo Viviani. Livorno, 12 ottobre 1671
Non doverà servir questa se non per dar parte . . .

" 146. Serenai Lodovico a Vincenzo Viviani. Opera. 19 ottobre 1671
Per diligenza fatta dal Sig^r Agostino e da me . . .

" 148. Molara Bruto a Vincenzo Viviani. Ancona, 31 ottobre 167
Nuovissime mi giungon le notizie . . .

" 150 Campani Matteo a Vincenzo Viviani. Roma, 21 ottobre 167
Parendomi di scorger dalle cortesissime lettere . . .

" 152 Di S. Martino fra Antonio a Vin^o Viviani. S. Paolo, 11 novemb 167
Sto con gran desiderio e bisogno attendendo . . .

" 154. Sampieri Mario a Vincenzo Viviani. Bologna, 21 novem 167
Havendomi Ella comandato in voce . . .

" 156. Santini Vincenzo a Vincenzo Viviani. Roma, 29 novemb 167
Subito che mi pervennero i libri . . .

" 158. Sampieri Mario a Vincenzo Viviani. Bologna, 30 novem 167
Il V^o risponde per l'avvenire senza titoli, ozio . . .

" 160. Molara Bruto a Vincenzo Viviani. Ancona, 9 dicembre 167
Sono molte settimane che non ricevo . . .

D. 4, T. 54.

1671

1671

1671

Dalla cortesiss.ª sua intendo quel tanto...

car. 183. Molara Brutto a Vincenzo Viviani. Ancona, 14 marzo 1672
E' di mia tanta premura il servizio che sto per chiedervi...

" 185. Lebesque Maramuille a Vinc.zo Viviani. Parigi, 15 marzo 1672
Aussytots, que j'ai eu l'ordre de monsegneur Colbert.

" 188. Molara Brutto a Vincenzo Viviani. Ancona, 23 aprile 1672
Ho ricevuto il cappello come mi avvisate...

" 190. Monti Ferdinando a Vincenzo Viviani. Bologna, 26 aprile 1672
E' verissimo che del Sig. Corsini (?)

" 191. Boudiceli Francesco a Vincenzo Viviani. Milano, 25 maggio 167[illegible]
Intera è la consolazione che io provo...

" 192. Guidetti Tommaso a Vincenzo Viviani. Casa, 29 maggio 1672
Prima di dar luogo a nuovi trattati...

" 194. Settala Manfredo a Vincenzo Viviani. Milano, 31 maggio 1672
La consolazione che mi ha reso l'amorevolissima sua...

" 196. Passerini Alessand.º a Vincenzo Viviani. Pistoia, 3 giugno 1672
Lei con tanta cortesia, senza aver io niun merito...

" 197. G. P. Cesaz (?) a Vincenzo Viviani. Padova, 18 giugno 1672
Rispondo tardi alla benignissima di V.S.ª de' 12...

" 198. Micalori Gio. Batista a Vin.zo Viviani. Urbania, 23 giugno 1672
Per Lelio Baldasera procaccio d'Ancona...

D. 4, T. 54.

car: 200. Retano fr. Tommaso a Vincenzo Viviani. Venezia, 25 giugno 1672
Nel mio passaggio che feci per Padova...

" 202. Micalori Gio. Batista a Vincenzo Viviani. Urbania, 12 luglio 1672.
Invio per questo ordinario la lettera...

" 204. Solunardi Culoverdi (?) Francesco a Vinc.zo Viviani. Roma, 8 agosto 1672
Mando confidentemente questi due fogli...

" 205. Passerini Alessandro a Vincenzo Viviani. Pistoia, 20 agosto 1672
Mercè li favori di V.S. et della di lei direzione...

" 207. Giannotti Giuseppe a Vincenzo Viviani. Venezia, 3 settemb. 1672
Tre settimane sono per mezzo di un Baldesi...

" 209. Molara Bruto a Vincenzo Viviani. Foligno, 12 settembre 1672
A risposta di una vostra scrittami il 1° luglio...

" 211. Micalori Gio. Batista a Vinc.zo Viviani. Urbania, 13 settem. 1672.
Subbito ricevuta la lettera di V.S. Ecc.mo

" 213. Giannotti Giuseppe a Vincenzo Viviani. Venezia, 24 settembre 1672
Ubbidisco i cenni di S. A. serenis.ma nel scriverle...

" 215 Molara Bruto a Vincenzo Viviani. Foligno, 26 settembre 1672
Vi replico questa sopra il particolare dell'altra mia...

" 217. Molara Bruto a Vincenzo Viviani. Foligno, 21 settembre 1672
Mi vien rappresentato che da Domenico già mio servo...

" 219. C. D.n Isidoro di Camaldoli a Vinc.zo Viviani. Casa, 5 novembre 1672
Da un nostro giovane di casa mi vien significato...

car. 221. Gottignies (De) Egidio Frco a Vinc.zo Viviani. Roma, 12 novem. 1672
La profondissima dottrina da me sempre riverita...

" 223. Molara Bruto a Vincenzo Viviani. Foligno 15 novembre 1672
Due vostre ricevo in questo medesimo ordinario...

" 225. Serenai Lodovico a Vincenzo Viviani. Opera, 29 novembre 1672
Vedrà V.S. quanto mi scrive il Sig. Lasagnini...

" 227. Dati Carlo a Vincenzo Viviani. Casa, 5 dicembre 1672
Mi par di ricordarmi che V.S. avendo fatto venire...

" 229. Molara Bruto a Vincenzo Viviani. Foligno, 14 dicembre 1672
Ora mi vaglio dell'occasione...

" 231. Micalori Gio. Batista a Vinc.zo Viviani. Urbania, 15 dicembre 1672
Hoggi sono stato a Urbino per sapere il prezzo...

" 233. Borromei Fr. Ippolito a Vinc.zo Viviani. Pitigliano, 16 dicembre 1672
La cortesissima lettera di V.S. de' 29 scorso...

" 235. Guerra Dionigi a Vincenzo Viviani.... 17 gennaio 1673
Dalla gentilezza del Sig. Viviani non possono mai...

" 237. Serenai Lodovico a Vincenzo Viviani. Opera, 22 gennaio 1673
Concorre il Sig. Francesco fratello di V.S. a favorir me...

" 239. Dalle Mustole Carlo Eligio a Vin.zo Viviani. Fiorenza, 30 gennaio 1673
La fama del singolar valore di V.S. Ill.ma...

" 248. Molara Bruto a Vincenzo Viviani. Assisi, 6 febbraio 1673.

D.4, T.54

Mi pare che vi avvisavo la mutazione di mio fratello. –

ar: 250 Molara Bruto a Vincenzo Viviani. (Assisi?) 16 febbraio 1673
Per la privazione lunghissima di vostre lettere. –

" 252. Serenai Francesco a Vincenzo Viviani. Roma, 24 febbraio 1673
Di non piccola aggiunta all'infinite obbligazioni. –

" 254. Gabbiani Giovanni a Vincenzo Viviani. Pisa, 3 marzo 1673.
In risposta alla gratissima di V.S. sento quanto desidera. –

" 257. Sampieri Mario a Vincenzo Viviani. Bologna, 9 marzo 1673
Altre volte mi à V.S. Ill.ma favorito. –

" 259 Molara Bruto a Vincenzo Viviani. Assisi, 7 marzo 1673
Avviso la ricevuta della vostra de' 29 scorso. –

" 260. Molara Bruto a Vincenzo Viviani. Assisi, 26 marzo 1673
Ho ricevuto lo scatolino con la + e ve ne do quest'avviso. –

" 262. Molara Bruto a Vincenzo Viviani. Assisi, 7 marzo 1673
Averete a quest'ora ricevuta la mia. –

" 264 Sampieri Mario a Vincenzo Viviani. Bologna, . . . marzo 1673
In risposta della gratissima di V.S. Ill.ma le dirò. –

" 266. Guidetti Tommaso a Vincenzo Viviani. Pisa 7 aprile 1673
Il sig. Filippo Marchetti mi dice. . . .

" 268. Molara Bruto a Vincenzo Viviani, Assisi, 10 aprile 1673
Le obbligazioni che voi sapete che io vi ho. –

car: 270. Molara Bruto a Vincenzo Viviani. Assisi, 1° maggio 1673
L'indugio della...

" 272 Del Bianco Raffaello a Vincenzo Viviani. Livorno, 10 magg: 1673.
Volendo l'Ill.mo Sig. Pad.e Capitan Guid fabbricare...

" 274. (°Bimbacci Atanasio a Vinc.o Viviani. Roma, 20 maggio 1673
Non sapendo da qual parte mi fare per ringraziare...

" 276. Bimbacci Atanasio a Vincenzo Viviani. Roma, 21 maggio 1673
Essendo venuto a Roma senza aver fatto diligenza...

" 278. Cerenai Francesco a Vincenzo Viviani. Ferrara, 30 maggio 1673
Crederei d'incorrere nella censura...

" 279. Foggini Gio. Batista a Vincenzo Viviani. Roma, 10 giugno 1673
Gl'infiniti obblighi che a V.a porto...

" 281. Del Bianco Raffaello a Vincenzo Viviani. Livorno, 9 luglio 1673
E' vicino a un mese che io sono nel letto...

" 283. Molara Bruto a Vincenzo Viviani. Ancona, 23 luglio 1673
Mancherei bene a quella mia cognizione...

" 285. Bimbacci Atanasio a Vincenzo Viviani. Roma, 29 luglio 1673
Mi supplongo che V.a si pensi che io mi sia scordato...

" 287. Molara Bruto a Vincenzo Viviani. Ancona, 6 agosto 1673
Dovendo io partir per Bologna...

" 289. Selvi Giuseppe a Vincenzo Viviani. Roma, 7 agosto 1673
Io vorrei poter servire a V.S. come desidera...

D.4, T.54.

car. 290. Ricci Michelangelo a Vincenzo Viviani. Roma 16 settembre 1673
Per esser l'ora tarda brevemente rispondo a V.S.a.

" 291. Guervini Dionigi a Vincenzo Viviani Poggio, 29 settembre 1673
Il far cerimonie mi fa per disturbare le mie risolutioni..

" 292. Micalori Gio. Batista a Vincenzo Viviani. Urbania, 30 ottobre 1673
Da due anni sono, in circa, fu preso dai birri...

" 294. . . . . a Vincenzo Viviani. Amsterdam, 10 novemb. 1673
Conforme gli accennai con mia ultima ho procurato di havere dall'Elzevir...

" 295 Molara Bruto a Vincenzo Viviani. Foligno, 21 novemb. 1673
Le avversità della mia fortuna...

" 296. Molara Bruto a Vincenzo Viviani. Ancona, 1° dicembre 1673
Chi non sa che voi siate il maggiore e più caro amico...

" 298. . . . . a Vincenzo Viviani. Colonia, 10 dicemb. 1673
Caro Cencino Ecco la risposta dell'amico di Amsterdam..

" 299. Guervini Dionigi a Vincenzo Viviani. Prato, 14 dicembre 1673
Per uno scrupolo che m'è venuto...

" 301 Bimbacci Atanasio a Vincenzo Viviani. Roma, 16 dicembre 1673.
Per non tralasciare alcuna delle occasioni...

" 303. Molara Bruto a Vincenzo Viviani. Ancona, 16 dicembre 1673
Non ha voluto lasciare la mia disgrazia di far le sue parti..

car. 305. Teri Lodovico a Vincenzo Viviani. Casa, 22 dicembre 1673.
Sono incalzato da mille imbarazzi...

" 306. Guerrini Dionigi a Vincenzo Viviani. Prato, 29 dicembre 167[illegible]
Ho caro che mi venisse quello scrupolo ...

" 308. Dati Carlo a Vincenzo Viviani. Casa, 30 dicembre 1673.
Carlo Dati riverisce Vª e la prega...

" 309. Corsini Lorenzo a Vincenzo Viviani. Pisa, 2 gennaio 1674
Mentre io vado continuamente pensando...

" 310. Guerrini Dionigi a Vincenzo Viviani. Prato, 14 gennaio 1674
Mando pianta profilo di quanto è il comando...

" 311. Guerrini Dionigi a Vincenzo Viviani. Prato, 17 gennaio 1674
Avevo scritto a Vª e pensava mandar pianta...

" 313. Viviani Suor Mª Cestilia a Vincº Viviani. S. Orsola, 21 gennaio 167[illegible]
Scrissi iersera a Vª una altra lettera...

" 315. Sampieri Mario a Vincenzo Viviani. Pisa, 6 febbraio 1674
Essendo stato in Lucca ho fatto le diligenze...

" 316. Falconieri Paolo a Vincenzo Viviani. Pisa, 28 febbraio 167[illegible]
Dall'aggiunta lettera del Sig Blaeu...

" 317. Falconieri Paolo a Vincenzo Viviani. Livorno, 12 marzo 1674
Ella vuole che messo da banda le cerimonie...

" 319. Molara Bruto a Vincenzo Viviani. Bologna, 13 marzo 1674
Restai abbastanza mortificato quando mi partii di Firenze...

D-4, T. 54

car. 321. Falconieri Paolo a Vincenzo Viviani. Pisa, 20 marzo 1674
La puntualità del Sig. Blaeu, et il suo affetto...

" 323. Bimbacci Atanasio a Vincenzo Viviani. Roma, 21 marzo 1674
Mentre vengo con questo mio ad augurare a Vs...

" 325. Falconieri Paolo a Vincenzo Viviani. Pisa, 30 marzo 1674
Domani averò tempo di scrivere al Sig. Blaeu...

" 327. Guidetti Tommaso a Vincenzo Viviani. Pisa, 5 aprile 1674
Ho mostro al Sig. Filippo Marchetti...

" 328. Guernini Dionigi a Vincenzo Viviani. Prato, 8 aprile 1674
Con grandissimo gusto ho sentito quanto Vs favorisce...

" 329 Guidetti Tommaso a Vincenzo Viviani. Pisa, 12 aprile 1674.
Il Sig quartiermastro Guernini sino a venerdì passato...

" 330. Viviani S.ta Madalena Angiola a Vin.o Viviani. S.ta Marta, 26 aprile 1674
Vengho con questa mia per discolparmi...

" 332. Rosi Michele a Vincenzo Viviani. Prato, 26 maggio 1674
Penso che Vs avrà forse inteso come...

" 334. Falconieri Paolo a Vincenzo Viviani. Roma, 30 giugno 1674.
Essendosi contentato il Sereniss.o Granduca di comandarmi che per esercizio di questi giovani dell'Accademia della scultura, io facci far qui il busto del Galileo...

" 336. Molara Bruto a Vincenzo Viviani. Roma 7. luglio 1674
Questa non sarà come l'altra che vi scrissi...

car. 338. Bimbacci Atanasio a Vincenzo Viviani. Roma, 10 luglio 1674.
Ricevei la lettera che V.S.re mi accennava nella cortes.ma

" 340. De S. Martino fr. Antonio a Vincenzo Viviani. S. Paolo, 16 luglio 1674
Sono stato diverse volte a casa di V.S.re per supplicarlo..

" 342. Del Bianco Raffaello a Vincenzo Viviani. Casa, 20 luglio 1674
Questa mattina mi è comparso il Bossolo...

" 344. Molara Bruto a Vincenzo Viviani. Roma, 21 luglio 1674
Contentatevi amico mio carissimo...

" 346. Molara Bruto a Vincenzo Viviani. Roma, 28 luglio 1674
Certo è che tutti gli amici buoni sempre più doveranno..

" 348. Molara Bruto a Vincenzo Viviani. Roma, 4 agosto 1674
Io non posso continuare se non a darvi buone nuove...

" 350. Molara Bruto a Vincenzo Viviani. Roma, 18 agosto 1674
Con ogni maggior puntualità mi ha prestato...

" 352. Guerrini Dionigi a Vincenzo Viviani. Prato, 2 settembre 1674
Godo nel sentire che V.S.a habbia cavato il Sig Serenai..

" 354 Serenai Francesco a Vincenzo Viviani. Ferrara, 23 settem. 1674
Quanto disturbo mi habbia portato la lettera di mio fratello..

" 356. Viviani Francesco a Vinc.o Viviani. Villa, 2 ottobre 1674
Già che il Bartoli non ha più comodità...

" 358. Guerrini Dionigi a Vincenzo Viviani. Prato 29 ottobre 1674.

D.4, T.54

Ricevei il disegno e perchè mi par cosa bellissima...

car. 360 Gradi Stefano a Vincenzo Viviani: Venezia, 3 novembre 1674.
Sono stato sin hora con un mondo d'occupazioni...

" 362. Guerrini Dionigi a Vincenzo Viviani. Prato, 12 novembre 1674
Ricevo il favore della gentilissima di V.S....

" 363. Cairi Fabrizio a Vincenzo Viviani. Casa, 19 novembre 1674
Non mi è sortito di ritrovare la lettera che accompagnò...

" 365. Guerrini Dionigi a Vincenzo Viviani. Poggio, 3 novembre 1674
S'alza una zolla et esce un ingegnere...

" 367. Guerrini Dionigi a Vincenzo Viviani. Poggio, 19 novembre 1674
Resto sempre più obbligato alla somma gentilezza...

" 369. Guerrini Dionigi a Vincenzo Viviani: Prato 24 novembre 1674
Sento dalla sua gentilissima le nuove de' Cavori...

" 371. Cesanai Francesco a Vincenzo Viviani: Ferrara, 3 dicembre 1674
Ritornato in Ferrara mi tornò la terzana...

" 372. Poggini Gio. Batista a Vincenzo Viviani: Roma, 15 dicembre 1674
Lo avere trascurato per tanto tempo il far parte...

Vol. LV.

VIVIANI | P.I. VOL. 11 | CARTEGGIO | FAMILIARE | 9 | 55 |

Codice di carte 349.

car. 1. Bimbacci Atanasio a Vincenzo Viviani. Roma, 17 dicembre 1674
Il Signore Iddio in questi prossimi giorni...

car. 3. Molara Brutto a Vincenzo Viviani. Roma, 22 dicembre 167
Arrossisco al comparirvi d'avanti con questa mia...

" 5. Pici Michelangelo a Vincenzo Viviani. Roma, 29 dicembre 16
Nell'annunziarmi le buone feste con espressioni tanto...

" 6. Falconieri Paolo a Vincenzo Viviani. Roma, 5 gennaio 1675
Ho riconosciuto negli auguri di felicità...

" 7. Guerrini Dionigi a Vincenzo Viviani. Prato, 13 gennaio 1675
Un cavaliere mio padrone et amico de' Migliorotti...

" 10. Pollini Lorenzo a Vinc.o Viviani. Bella Parte, 2 aprile 1675
Sento con straordinario contento che le cose...

" 12. Serenai Francesco a Vincenzo Viviani. Udine, 17 aprile 1675
Le moltiplicate riprove che ho della benignità...

" 13. Serenai Lodovico a Vincenzo Viviani. San Giovanni, 14 maggio 16
Io non prima reverito V.S.a con mie lettere...

" 15. Serenai Lodovico a Vincenzo Viviani. S. Giovanni, 23 magg.o 16
Per quanto ho potuto intendere destramente..

" 17. Corzi Luca a Vincenzo Viviani. Napoli, 2 giugno 1675
Devo in vero molto al mio S.g. Antonio Monforte...

" 19. Serenai Lodovico a Vincenzo Viviani. S. Giovanni, 24 giugno 16
Io prego il S.g. Vincenzo mio signore ad esser certo...

" 21. Serenai Lodovico a Vinc.o Viviani. S. Giovanni, 29 giugno 16
Se io avessi comodità e tempo di scrivere...

D. 4, T. 55.

car. 23. Serenai Lodovico a Vincenzo Viviani. S. Giovanni, 7 luglio 1675
In risposta della carissima di V.S. de' 4 ...

" 25. Combi e La Noù a Vincenzo Viviani. Venezia, 6 luglio 1675
Quì incluso troverà V.S. Ecc.ma la sua nota ..

" 27. Mariani Jacopo a Vincenzo Viviani. Augusburg, 12 luglio 1675
Io andai e la non vera ...

" 28. La Noù Giovanni a Vincenzo Viviani. Venezia, 14 luglio 1675
L'ordinario passato non fei risposta ...

" 31. Molara Bruto a Vincenzo Viviani. Roma, 22 luglio 1675
Io vi son debitore di molte risposte ...

" 32. Buragna Carlo a Vincenzo Viviani. Napoli, 23 luglio 1675
Per essere io giunto a Napoli non prima di tre dì ...

" 33. Foggini Gio. Battà a Vincenzo Viviani. Roma, 24 agosto 1675
Avrei fatto contro il mio debito se non avrisposto ...

" 35. Combi e La Noù a Vincenzo Viviani. Venezia, 7 settembre 1675
Il Sig. Bandini ci ha già dato parte ...

" 37. Combi e La Noù a Vincenzo Viviani. Venezia, 14 settembre 1675
Dal Sig. Bandini habbiamo havuto il saldo delle lire vinti ...

" 39. Serenai Lodovico a Vincenzo Viviani. S. Giovanni, 21 settemb. 1675
Desidero sentire il giudizio che V.S. farebbe ...

" 41. Blondel .... a Vincenzo Viviani. Casciana, 14 ottobre 1675

D.4, T.55

Mi capitò per appunto la sua favoritissima..

car: 43. Micalori Gio. Batista a Vincenzo Viviani. Urbania, 18 ottob. 167
Vengo con la presente per riverire V.S. Ill.ma..

" 45. Combi e La Noi a Vincenzo Viviani. Venezia, 19 ottobre 1675
Dal Sig: Bandini ci è stato mandato....

" 47. Costantino Giulio Cesare a Vin.zo Viviani. Napoli, 28 novemb. 1675
Apporterà non piccola maraviglia a V.S. Ill.ma..

" 49. Santini Vincenzo a Vincenzo Viviani. Roma, 30 novembre 1675
Quanta me sia stata grande la perdita per me

" 51. Ricci Michelangelo a Vincenzo Viviani. Roma, 7 dicembre 1675
Le replicate istanze fattomi dal Sig Vincenzo Santini...

" 53 Serenai Francesco a Vincenzo Viviani. Ferrara, 9 dicembre 1675
Quanto mi aggravi rompere un lungo silenzio...

" 55. Serenai Francesco a Vicenzo Viviani. Ferrara, 19 dicembre 1675
Tengo l'umanissima di V.S. a me responsiva..

" 57. Santini Vincenzo a Vincenzo Viviani. Roma, 28 dicembre 1675
Hieri mi fu portata dal servitore dell'Ill.mo Sig.r..

" 59. Ricci Michelangelo a Vincenzo Viviani. Roma, 28 dicembre 1675
Con que' sentimenti di gratitudine et obbligazione..

" 60. Santini Vincenzo a Vincenzo Viviani. Roma, 4 gennaio 1676..
Il Sig Michelangelo Ricci mi ha partecipata...

D.4, T.55

car: 62. Ricci Michelangelo a Vincenzo Viviani. Roma, 4 gennaio 1676
Ho partecipato al sig. Santini ciò che V.S.a Ill.a..

" 63. Santini Vincenzo a Vincenzo Viviani. Roma, 11 gennaio 1676
Il sig. Michelangelo Ricci mi ha partecipata la nuova..

" 65. Ricci Michelangelo a Vincenzo Viviani. Roma, 8 gennaio 1676
Comunicai al sig. Vincenzo Santini ciò che V.S. Ill.a..

" 66. Elecardi Batt... a Vincenzo Viviani. Siena, 8 febbraio 1676
Ieri fui di ritorno in Siena dalla visita dello Stato...

" 67. Viviani S.r M.a Sestilia a Vinc.to Viviani. S. Orsola, 8 febbraio 1676
Ho ricevuto li cinque scudi per mano di suor M.a Angiola

" 69. Guerrini Dionigi a Vincenzo Viviani. Prato, 18 febbraio 1676
Dalla singolar gentilezza e perfetta esquisitezza...

" 70. Lorenzini Lorenzo a Vincenzo Viviani. Pisa, 28 febbraio 1676
Il sig. Bartolini reverisce V.S.a ed averà ambizione...

" 71. Viviani S. M.a Sestilia a Vincenzo Viviani. S. Orsola, 18 marzo 1676
Mi ritrovo ancora con dolori...

" 73. Buragna Carlo a Vincenzo Viviani. Napoli, 20 marzo 1676
Sin da che V.S. con esempio di singolar cortesia...

" 74. Bandini Simone a Vincenzo Viviani. Careggi, 15 aprile 1676
Ho ricevuta con la cortesissima sua...

" 76. Ronconi (?) Niccolò a Vincenzo Viviani. Casa, 18 aprile 1676
Eccede V.S. nella puntualità e duolmi in estremo...

92

car: 78. Buragha Carlo a Vincenzo Viviani. Napoli, 21 aprile 1676
Già io incominciò ad esser troppo importuno a V.S..

" 79. Ceruti Giulio a Vincenzo Viviani. Roma, 9 maggio 1676
Non prima d'ieri ricevei la gratissima di V.S...

" 80. Guerrini Dionigi a Vincenzo Viviani. Prato, 27 maggio 1676
Per la causa del mio ritorno ho ricevuto il favor..

" 82. Guidetti Tommaso a Vincenzo Viviani. Scrittoio, 6 giugno 1676
Per non differir l'occasione di servirla subito...

" 84. Guerrini Dionigi a Vincenzo Viviani. Prato, 12 giugno 1676
Prego V.S.ª favorirmi avvisar quando torni il Colonnello..

" 86. Guerrini Dionigi a Vincenzo Viviani. Prato, 15 giugno 1676
Torno a prega V.S.ª per haver qualche avviso...

" 88. Guerrini Dionigi a Vincenzo Viviani. Prato, 17 giugno 1676
Sento dalla gentilissima di V.S.ª la venuta...

" 90. Guerrini Dionigi a Vincenzo Viviani. Prato, 27 giugno 1676
Renuovi per grazia V.S.ª la mia devozione...

" 92. . . . . a Vincenzo Viviani. Vienna, 6 luglio 1676.
Non so se V.S.ª vuol la burla con esso meco... (senza firma forse Marucelli Jacopo, ma il carattere è diverso)

" 93. Guerrini Dionigi a Vincenzo Viviani. Prato, 12 luglio 1676.
Dal Sig. Ceruti son stato favorito di quanto bisognava..

D. 4, T. 35.

car. 95. Naldini Fracò Maria Vicen.zo Viviani, Villa, 1.o agosto 1676
O' studiato con somma gusto il Discorso Geometrico...

" 97. Guerrini Dionigi a Vincenzo Viviani. Prato, 5 settembre 1676
Il dicorso fatto da V.S. Ill.a con il Sig Ottavio...

" 99. Guerrini Dionigi a Vincenzo Viviani. Prato, 10 settembre 1676
V.S. Ill.a non si maravigli se io così facilmente...

" 101. Micalori Gio. Batista a Vincenzo Viviani. Urbania, 21 settembre 1676.
Ho due quadretti singolarissimi, uno è mano di Raffaello d'Urbino delle belle opere uscite dalle sue mani, e l'altro di Michelangelo Bonarroti...

" 103. Havariette Jacopo a Vincenzo Viviani. Pisa, 23 settembre 1676
Ho mandato l'avviso al mio principale che V.S...

" 104. Blondel a Vincenzo Viviani. Parigi, 26 settembre 1676
Je prend la liberté de vous ecrire pour vous demander...

" 106. Guerrini Dionigi a Vincenzo Viviani. Prato, 26 settembre 1676
Scrivo l'inclusa al Colonnello...

" 108. Combi e La Noi a Vincenzo Viviani. Venezia, 3 settembre 1676
Due gratissime di V.S. M.o Ill.o et Ecc.mo ci capitano...

" 110. Del Rosso Ottavio Canonico a Vin.zo Viviani. Casa, 3 ottobre 1676
Alcuni mesi sono fu V.S. per favorirci...

" 112. Micalori Gio Batista a Vinc.zo Viviani. Urbania, 12 ottobre 1676
Perchè io hebbi l'onore dal Serenis.o Leopoldo.. (descrive i due quadri suddetti)..

D. 4, T. 55

cor. 114. Molara Bruto a Vincenzo Viviani. Roma, 24 ottobre 1676
Eccomi con la solita mia canzona...

" 116. Molara Bruto a Vincenzo Viviani. Roma 14 novembre 1676
Mi è capitata la sella benissimo condizionata...

" 118. Combi e La Nori a Vincenzo Viviani. Venezia, 29 dicembre 167[illegible]
Da Londra sin hora non ci sono capitati...

" 120. Micalori Gio. Batista a Vincenzo Viviani. Urbania, 3 gennaio 167[illegible].
Il quadro dipinto da Raffaele d'Urbino... (lo descrive)

" 122. Cerchi Alessandro a Vincenzo Viviani. (Pisa), 15 gennaio 167[illegible]
Già che non vuole e non può V.S. Ill.ma inviare stasera...

" 124. Cerchi Alessandro a Vincenzo Viviani..... (senza data)
Rimando a V.S. Ill.ma per il suo servitore...

" 126. Combi e La Nori a Vincenzo Viviani. Venezia, 23 gennaio 167[illegible]
Qui incluso troverà V.S. Ecc.za copia del frontespizio...

" 129. Redi Francesco a Vincenzo Viviani. Pisa, 28 gennaio 167[illegible].
Non ho veduto oggi il sig. Papa...

" 131. Dolci Filippo a Vincenzo Viviani. Pisa, 31 gennaio 167[illegible]
Da una del sig. Redi avrà ella saputo...

" 132. Redi Francesco a Vincenzo Viviani. Firenze, 1.° febbraio 1677
Da un altra mia scritta le venerdì...

" 134. Micalori Gio. Batista a Vinc.o Viviani. Urbania, 1.° febbraio 167[illegible]
Ho trovato un giovine a proposito, conforme al Suo desiderio...

D.4, T.55.

car. 136. Averani Benedetto a Vinc.o Viviani. Pisa, 2 febbraio 1677.
Ricevei ieri la cassa del vino mandatami da V.a..

" 138. Borromeo fra Ippolito a Vincenzo Viviani. Pisa, 4 febbraio 1677
Partecipo a V.a di havere supplicato la Serenis.a

" 140. Lorenzini Lorenzo a Vincenzo Viviani. Pisa, 25 febbraio 1677
Non mi fu permesso avanti che io partissi di Firenze..

" 141. Viviani S.r Maddalena Angiola al V.o Viviani. S. Marta, 26 febb.o 1677
Gli mando questi vasetti di conserva...

" 143. Guidetti Tommaso a Vinc.o Viviani. Pisa, 26 febbraio 1677.
Venerdì passato gli indirizzai per mezzo...

" 144. Viviani S.r Madd.na Angiola a Vinc.o Viviani. S. Marta, 28 febb.o 1677
Godo in estremo in sentire gli siano stati grati...

" 146. Redi Francesco a Vincenzo Viviani. Pisa, 5 marzo 1677
Sia sempre ringraziato Iddio...

" 148. Redi Francesco a Vincenzo Viviani. Pisa, 7 marzo 1677.
Venerdì prossimo scriverò a Monsig.r...

" 150. Bandini Simone a Vincenzo Viviani. Pareggi!?!, 9 marzo 1677
Godo anch'io in modo particolare...

" 151. Redi Francesco a Vinc.o Viviani. Pisa, (9)/ 9 marzo 1677
Tutto quello che V.a Ill.ma si è compiaciuta...

" 153. Micalori Gio Batista a Vin.o Viviani. Cantiano, 12 marzo 1677

D. 4. T. 55.

Qui accluso mando il carattere del giovine . . .

car: 155. Redi Francesco a Vincenzo Viviani. Livorno, 12 marzo 1677
Ancorchè V.S. Ill.ma stia coll'animo quieto . . .

" 157. Lorenzini Lorenzo a Vincenzo Viviani. Livorno, 13 marzo 1677
Mando a V.S. i tamarindi giacchè mi si porge . . .

" 159. Redi Francesco a Vincenzo Viviani. Pisa, 18 marzo 1677
Troppo diffidenza e troppo puntuale è V.S. . .

" 160. Lorenzini Lorenzo a Vincenzo Viviani. Pisa, 19 marzo 1677
Mi fo a credere che V.S. a quest'ora avrà ricevuti . . .

" 161. Redi Francesco a Vincenzo Viviani. Pisa, 21 marzo 1677
Qui annesso le mando il foglio trasmessomi . . .

" 162. Viviani S.r Maddal.a Angiola a Vinc.o Viviani. S. Marta, 22 marzo 167
Gli mando solo due vasetti della conserva di Viole . . .

" 164. Samminiati Bacio a Vinc.o Viviani. Venezia, 27 marzo 1677.
Di rivere nella sua memoria sommamente mi pregio . . .

" 166. Samminiati Baccio a Vinc.o Viviani. Venezia, 3 aprile 1677
Ecole la risposta del sig. Angieli, et insieme . . .

" 167. Micalori Gio. Batista a Vincenzo Viviani. Cantiano, 23 aprile 1677
A dì 23 del cadente si parte di Cantiano il giovine . . .

" 170 Tozzi Luca a Vincenzo Viviani. Napoli, 18 maggio 1677.
Resto molto confuso come a quest'hora V.S. . .

D.4, T.55

car: 172. Buragna Carlo a Vincenzo Viviani. Napoli, 22 maggio 1677
Quanto la somma cortesia di V.S.a è sempre presta..

" 173. Tozzi Luca a Vincenzo Viviani. Napoli, 25 maggio 1677
Ho patito nella settimana passata...

" 175. Tolomei Baccio M.o a Vinc.zo Viviani. Roma, 10 luglio 1677.
Già che non posso renderle quelle grazie...

" 177. Augustini Liberio a Vincenzo Viviani. Napoli, 13 luglio 1677
Deve V.S.a render grazie solo a' propri meriti...

" 179. Buragna Carlo a Vincenzo Viviani. Napoli, 19 luglio 1677
Il non haver io ricevuta risposta della lettera...

" 180. Molara Bruto a Vincenzo Viviani. Foligno, 6 agosto 1677.
Tralascio ogni complimento circa il vostro silenzio..

" 182. Micalori Gio. Batista a Vincen.zo Viviani. Urbino, 15 agosto 1677
Hora son pronto di mandare a V.S.a..

" 184 Viviani S.r Madd.na Angiola a Vinc.zo Viviani. S.a Marta, 24 agosto 1677
Credo che V.S.a si maraviglierà di questa mia...

" 186. Micalori Gio Batista a Vin.zo Viviani. Urbino, 13 settembre 1677
Sarà un mese che io scrissi a V.S.a

" 188. Santini Vincenzo a Vinc.zo Viviani. Roma, 25 settembre 1677
Vacando in Livorno un canonicato...

" 190. Santini Vincenzo a Vincenzo Viviani. Roma, 15 ottobre 1677.
Rendo infinite grazie a V.S.a dell'operato per me...

D.4, T.55

car 192. Pollini Girolamo a Vincenzo Viviani. Siena, 18 ottobre 1677
Per il sig. Francesco Landrini gli mando quel libro ...

" 194. Michelozzi (sic) Gio. Batista a Vincenzo Viviani. Urbino, 18 ottobre 1677
Ho scritto due altre volte di mandarle il libro ...

" 196. Michelozzi Antonio a Vincenzo Viviani. Villa, 19 ottobre 1677
E' verissimo tutto quello che ella s'compiace ...

" 198. Laderchi Fabrizio a Vincenzo Viviani. Ambrogiana, 18 novemb. 1677
Mandai a Faenza l'istruzione che ella desiderava ...

" 200. Laderchi Fabrizio a Vincenzo Viviani. Ambrogiana, 25 novemb. 1677
Circa le notizie che ella desiderava dal sig. Evang.ta Torricelli ...

" 202. Porto Benedetto a Vincenzo Viviani. (Padova), 10 dicembre 1677
Ricevei una sua nella quale intesi

" 203. Tolomei Baccio M.a a Vincenzo Viviani. Roma, 19 dicembre 1677
Può comparirle avanti con minor rossore ...

" 205. Porto Benedetto a Vincenzo Viviani. Vicenza, 7 gennaio 1678
Io non ho prima fatto risposta alla sua ..

" 206. Del Papa Giuseppe a Vincenzo Viviani. Pisa, 9 gennaio 1678
Finora il Serenissmo sig. Principe Fico Maria ...

" 207. Galletti Lodo.co Ferd.o a Vincenzo Viviani. Pisa, 16 gennaio 1678
Presento che V.S. deva haver ordine d'andare ...

" 209. Del Forte Vincenzo a Vincenzo Viviani. Pisa, 18 gennaio 1678

D. 4, T. 55.

Sono con questa mia a rassegnarli la mia devozione

car: 211. Viviani S.r Madale.na Angiola a Vinc.zo Viviani. S.ta Marta, 4 marzo 1678
Gli mando i vasetti della conserva di Viole...

" 212. Viviani S.r Madd.na Angiola a Vinc.zo Viviani. S.ta Marta, 6 marzo 1678
Con l'occasione che mando questi fiori alle sorelle...

" 214. Foggini Cav. Giovanni a Vincenzo Viviani. Casa, 22 marzo 1678
Le obbligazioni infinite che io le tengo...

" 216. Bandini Simone a Vincenzo Viviani. Careggi, 3 aprile 1678
Mi rincresce al cuore che la congiuntura porti...

" 218. Ferroni Francesco a Vincenzo Viviani. Pisa, 8 aprile 1678
Mi significa V.S.a con la sua cortese lettera del 5 corrente...

" 220 Redi Gio. Batista a Vincenzo Viviani. Arezzo, 20 aprile 1678.
Trasmetto a V.S. Ill.a le mostre per fare la sottana...

" 221. Adamando P.e Adamoh. a Vinc.zo Viviani. Pratislavia, 10 maggio 1678
Farei gran torto a V.S. Ill.a se io m'impegnasse di tener...

" 222. Redi Gio. Batista a Vincenzo Viviani. Arezzo, 13 maggio 1678
V.S.a Ill.a potrà sempre ripromettersi di me...

" 223. Strozzi Monsig.o Alessandro a Vincenzo Viviani. Arezzo, 17 maggio 1678
Il sig: Vincenzo Galilei raccomandatomi da V.S. sarà...

" 224. Redi Gio. Batista a Vincenzo Viviani. Arezzo, 18 maggio 1678
Il Sig. Vincenzo Galilei doppo di essere stato...

car: 225 Molara Bruto a Vincenzo Viviani. Roma, 28 maggio 1678
Sebbene la vostra Lettera resami dal Sig. Guerrini . .

„ 227. Ricci Michelangelo a Vincenzo Viviani. Roma, 18 giugno 1678
Il dono fattomi da V.ra Ill.re dei nuovi parti del suo ingegno.

„ 228. Pollini Girolamo a Vincenzo Viviani. Siena, 21 giugno 1678
Ricevei il 6 del presente mese la misura . . .

„ 230. Martini Don P. a Vincenzo Viviani. Roma, 25 giugno 1678
Resto molto maravigliato che non siano state Recapitate . .

„ 232. Martini P.re P. preso della Missione al Viviani. Roma, 2 luglio 1678
Diedi già avviso con le mie precedenti del ricapito . . .

„ 234. Buragna Carlo a Vincenzo Viviani. Napoli 6, luglio 1678
E' tanta e tale la materia che V.S. Ill.re mi da imparare . .

„ 235. Molara Bruto a Vincenzo Viviani. Roma, 9 luglio 1678
In punto colo ordinario mi capita la favoritissima . .

„ 237. Tozi Luca a Vincenzo Viviani. Napoli, 12 luglio 1678
Ricevo per mano del Sig. P. Antonio Monforte . . .

„ 239. Redi Gio: Batista a Vincenzo Viviani. Arezzo, 14 luglio 1678
Benche sia il solito di questo seminario . . . .

„ 240. Baldigiani Niccolò a Vincenzo Viviani. Roma, 16 luglio 1678
Ricevo l'onore di due lettere con favore di più . . .

„ 242 Tanagli P. S.re M.a Caterina a Vincenzo Viviani. S.a Marta, 30 luglio 1678
Con nostro grandissimo disgusto facciamo consapere . . .

car. 244. Southwell Roberto a Vincenzo Viviani. Whitehal, 2 agosto 1678
La sua gentilissima del 12 di luglio 1677 consegnatami...

" 245. Tanagli (?) Suor Mª Caterina a Vincenzo Viviani. Stª Marta, 2 agosto 1678
Mi dispiace in sino a l'anima d'avere addarli cattive...

" 247. Boti Michele a Vincenzo Viviani. Villa, 16 agosto 1678
Veramente Vª Sª non si è niente ingannata...

" 248. Riccius fr. Jacobus a Vincenzo Viviani. .... 24 agosto 1678.
(Permesso di leggere i libri proibiti)

" 249. Cordini Suor Placida a Vincenzo Viviani. Mª Marta, 1° settembre 1678
Con inviare a Vª S. al Sig. Francesco queste poche bagattelle...

" 251. Molara Bruto a Vincenzo Viviani. Roma 3 settembre 1678.
Qui ingiunta riceverete la conferma della Vostra licenza...

" 252. Viviani Francesco a Vincenzo Viviani. Firenze, 9 settembre 1678
d'inclusa, è quanto nella presente settimana...

" 254. Viviani Francesco a Vincenzo Viviani. Firenze, 12 settembre 1678
Con occasione che viene a codesta volta il Sig. Niccolò.

" 255. Viviani Francesco al fratello Vincenzo. Firenze, 13 settembre 1678
Già che viene a codesta volta il Sig Bartoli...

" 256. Viviani Francesco al fratello Vincenzo. Firenze, 15 settembre 1678
Già che sento che Vª si trova in villa dai Sigg. Bartoli...

" 257. Viviani Francesco al fratello Vincenzo. Firenze, 17 settembre 1678.

Son pregato a raccomandare a Vª. il latore di questa...

car. 259. Viviani Franasco al fratello Vincenzo. Firenze, 18 settembre 1678
Per ancora a L. Mario Vecchio non s'è d'corso di vendemmiare...

„ 261. Viviani Francesco al fratello Vincenzo. Firenze, 2 ottobre 1678
Il giorno de' 29 mandai per un huomo del sig. Palchorelli:..

„ 263. Viviani Francesco al fratello Vincenzo. Firenze, 7 ottobre 1678
Non trovandomi sino a questo giorno...

„ 265. Viviani Francesco al fratello Vincenzo. Firenze, 17 ottobre 1678
In conformità dell'ordine da Vª. ho letto la lettera..

„ 266. Viviani Francesco al fratello Vincenzo. Firenze, 12 novembre 1678
Per il suo mandato gli mando il vestito...

„ 268. Viviani Francesco al fratello Vincenzo. Firenze 12 novembre 1678
Gli invio 6 due inclusa che ho recuperate...

„ 269. Fabi Agostino a Vincenzo Viviani. Bologna, 12 novembre 1678
Le obbligazioni che professo a Vª. Illª...

„ 271. Viviani Francesco al fratello Vincenzo. Firenze, 16 novembre 1678
Questa mattina Vª. è stata tratta da questo Consiglio de' 200...

„ 273. Viviani Francesco al fratello Vincenzo. Firenze, 18 novembre 1678
Credo che Vª. averà ricevuto un altra mia...

„ 274. Fantoni D. Lorenzo a Vincenzo Viviani. Pistoia, 25 novembre 1678
Per mano del mio fratello ricevo uno specchio...

D. 4, T. 55.

car. 276. Serenai Francesco a Vincenzo Viviani. Modigliana, 2 Xbre 1678
La speranza che aveva dopo l'arrivo quì . . .

" 277. Fabri Agostino a Vincenzo Viviani. Bologna, 10 diembre 1678
Non risposi prontamente alla Lettera di V.S. . .

" 279. Molara Bruto a Vincenzo Viviani. Roma, 17 dicembre 1678
Siccome io farei torto alle . . .

" 281. Falconieri Paolo a Vincenzo Viviani. Roma, 17 diembre 1678
Nuovi attesti de' suoi favori si conspicue V.S. . .

" 282. Serenai Francesco a Vincenzo Viviani. Modigliana, 22 diemb. 1678
La neve con i rigori più freddi della stagione . . .

" 284. Ricci Michelangelo a Vinc.o Viviani. Roma, 23 diembre 1678
Non posso dubitare dell'animo cortese di V.S. Ill.re . . .

" 285. Brizolli Eligio a Vincenzo Viviani. Firenze, 29 gennaio 1679
Stamattina e non prima per mia mala disgrazia . . .

" 287. Viviani Francesco al fratello Vincenzo. Firenze, 10 febbraio 1679
In risposta della Lettera di V.S. gli dirò . . .

" 288. Roti Michele a Vincenzo Viviani. Firenze, 10 febbraio 1679
Il nostro P.re Agostino mi conferì quanto V.S. Ill.re . . .

" 291. Nelli Agostino a Vincenzo Viviani. Firenze, 10 febbraio 1679
Ringrazio V.S. Ill.re di quanto ha operato per me . . .

" 293. Redi Francesco a Vincenzo Viviani. Pisa, 17 febbraio 1679
Oh! questa volta sì che io non so come, nè donde . . .

cat: 295. Micalori Gio. Batista a Vincenzo Viviani. Urbino 6 marzo 1679
Con questa mia vengo a significare a V.S. Ill.ma come più ...

" 297. Corsi Andrea a Vincenzo Viviani. Liv.... 10 marzo, 1679.
Giacchè nel poco tempo si trattenne V.S. quà ...

" 299. Viviani Francesco al fratello Vincenzo. Villa 14 marzo 1679.
Si son poste fino a hora num.o tre fosse ...

" 301. Soldani Massimiliano a Vin.zo Viviani. Roma, 25 marzo 1679
In somma il mio errore è palpabile ...

" 303. Guerrini Dionigi a Vincenzo Viviani. Prato, 16 aprile 1679
Risposi al Serenis.o e mandai subito la pianta ...

" 305. Ginori Filippo a Vincenzo Viviani. Casa, 18 aprile 1679.
Sono stato a casa di V.S. per sentire l'ora ...

" 307. Ginori Filippo a Vincenzo Viviani. Casa, 19 aprile 1679
Già V.S. si trova impegnato per questo giorno ...

" 309. Soldani Massimiliano a Vin.zo Viviani. Roma 22 aprile 1679.
Non pretendo con questa mia lettera sincerare V.S. Ill.ma

" 311. Ginori Filippo a Vincenzo Viviani. Casa, 26 maggio 1679
Mediante questa feste non sono stato a presentarmi ...

" 313. Della Stufa Gismondo a Vincenzo Viviani. Dalle Stanze, 3 giugno 1679
Venendomi oggi dal sig.r Religio Brizelli ...

" 315. Olivieri P.r Fr.co Maria a Vinc.zo Viviani. Urbino, 5 giugno 1679

D.4, T.55.

In questo mentre mi si rappresenta... (con nota di libri)

car. 318. Olivieri P.e Frco Maria a Vinc.zo Viviani. Urbino, 19 giugno 1679
Il Sig. Gio. Batista Micalori fu qui da me...

" 320 Suor Ottavia Angiola di S. D. a Vinc.zo Viviani. Empoli, 12 luglio 1679
Servirà questa mia per riverire V.S.a e genuflessa...

" 322. Berti Gio. Batista a Vincenzo Viviani. Poggio, 22 luglio 1679.
Supplicai V.S.a Ill.a mesi addietro a degnarsi...

" 323. Suor Ottavia Angiola di S. D. a Vin.zo Viviani. Empoli, 20 agosto 1679
Come a parente la vengo a riverire con dargli parte...

" 325. Redi Gio Batista a Vincenzo Viviani. Arezzo, 24 agosto 1679
V.S.a Ill.a non ha d'havere mai riguardo...

" 327. Soldani Massimil.no a Vincenzo Viviani. Roma, 26 agosto 1679
Non vorrei che V.S.a Ill.a mettessi in esecuzione quanto...

" 329. Gini Girolamo a Vincenzo Viviani. Prato, 30 agosto 1679
Invio a V.S.a Ill.a un saggio di salciccia...

" 330. Redi Gio Batista a Vincenzo Viviani. Arezzo, 30 agosto 1679
Non si averorno le nostre speranze...

" 332. Redi Gio. Batista a Vincenzo Viviani. Arezzo, 7 settembre 1679
Il Sig Galilei segue con la sua febbre...

" 333. Soldani Massimil.o a Vinc.zo Viviani. Roma, 19 settembre 1679
Dalla ultima sua gratis.o maggiormente conosco...

D.4, T.55.

car: 335. Roti Michele a Vincenzo Viviani. Campestri, 28 novemb. 167[illegible]
Credevo a quest'ora d'aver reverito V.S.ª Ill.ª mille volte...

" 336. Lorenzini Lorenzo a Vincenzo Viviani. Pisa, 18 dicembre 1679
È proprio instinto della mia cordialissima servitù...

" 337. Roti Michele a Vincenzo Viviani. Campestri, 22 dicemb. 1679
Io ringrazio V.S.ª Ill.ª delle nuove che ella si è....

" 338. Soldani Massimil.no a Vincenzo Viviani. Roma, 23 dicembre 1679
Incolpi le mie occupazioni, se io non pago più spesso...

" 340. Viviani Francesco al fratello Vincenzo. Tavernelle, 27 dicembre 1679
Nel passar le Tavernelle per venirmene a Firenze...

" 342. Ricci Michelangelo a Vincenzo Viviani. Roma, 30 dicembre 1679
Nel cortese annunzio di buone feste riconosco...

" 343. Costantino Giulio Cesare a Vinc.zo Viviani. Napoli, 2 gennaio 1680
Haverà V.S.ª Ill.ª a questi dì passati ricevuto...

" 345. Strozzi Monig.r Alessandro a Vinc.zo Viviani. Arezzo, 4 gennaio 1680
Con mio singolar godimento ho visto il sig. Vinc.zo Galilei..

" 346. Tomansi Leopoldo a Vincenzo Viviani. Livorno, 22 febbraio 1680
Vengo favorito della humanissima di V.S.ª...

" 347. Serenai Francesco a Vincenzo Viviani. Roma - febbraio 1680
Nell'ultimo passaggio che feci costì l'Eminentiss.o

" 348. Tomansi Leopoldo a Vincenzo Viviani. Pisa, 11 marzo 1680
Vengo accusando a V.S.ª la humaniss.ª sua...

D.4, T.55.

Vol: LVI. VIVIANI | P.I. VOL. 12 | CARTEGGIO | FAMILIARE | 10 | 56 |

166

Codice di carte 324.

car: 1. Pandolfini Ruberto a Vincenzo Viviani. Offizio, 15 marzo 1680
L'arte della lana fa istanza che li si conceda...

" 3. Santini Vincenzo a Vincenzo Viviani. Roma, 16 marzo 1680
Posso con molta evidenza raccogliere...

" 4. Santini Giuseppe a Vincenzo Viviani. Pisa, 1° aprile 1680
Vedo che V.S.ª desidera avere tutte le notizie...

" 5. Retano fra Tommaso a Vincenzo Viviani Roma, 15 aprile 1680
Quando averà veduto V.S.ª il Giornale de' dotti francesi...

" 7. Roti Michele a Vincenzo Viviani. Campestri, 26 aprile 1680
Io rendo infinite grazie a V.S. Ill.ª delle nuove...

" 8. Melocchi Domenico a Vincenzo Viviani. Pistoia, 9 maggio 1680
Nell'essere io ultimamente costà in Firenze...

" 10. Tomansi Leopoldo a Vincenzo Viviani. Camera di S.A. 13 mag.go 1680
Il Sereniss.º Prone ha considerato che per più suo maggior comodo...

" 12. Panciatichi S. a Vincenzo Viviani. Casa, 1° giugno 1680
Il Can.º Panciatichi riverisce il Sig. matematico Viviani...

" 13. Rucellai Giulio a Vincenzo Viviani. Seravalle, 17 giugno 1680.
Ricevo una sua nella quale sento la sua indisposizione...

" 15. Balbi Pier Maria a Vincen.º Viviani. Camera di S.A. 29 giugno 1680

Gli fo noto per parte del Sig. Prior Panciatichi..

car: 17. Panciatichi L. a Vincenzo Viviani. Segreteria, 25 luglio 1680
Benchè l'aggiunta risposta di Pescia...

" 18. Panciatichi L. a Vincenzo Viviani. Segreteria, 30 luglio 1680
Trasmetto a V.S. Eccl.ma l'aggiunte risposte...

" 19. Panciatichi... a Vincenzo Viviani. Segreteria, 31 luglio 1680
Trasmetto a V.S. Ecc.a altra lettera avutasi da Buggiano...

" 20 Panciatichi... a Vincenzo Viviani. Segreteria, 1° agosto 1680
E' questa sera comparso l'aggiunto negozio...

" 22. Panciatichi.. a Vincenzo Viviani. Segreteria 2 agosto 1680
Presne al Prone Sereniss.o che si stabilisca la risposta...

" 23. De Zerchi Consiglio a Vinc.zo Viviani. Palazzo, 17 agosto 1680
Desiderando il sereniss. Sig. Prone mio Sig. di provvedersi...

" 25. Roti Michele a Vincenzo Viviani. Campestri, 20 settembre 1680
Ricevo la favoritiss.a lettera di V.S. Ill.ma..

" 27. Roti Michele a Vincenzo Viviani. Campestri 26 settemb. 1680
La favoritissima di V.S. Ill.ma non mi obbliga..

" 28. Roti Michele a Vincenzo Viviani. Campestri, 28 settembre 168.
Nell'ultima mia lettera io mi scordai di replicar...

" 29. Magalotti Lorenzo a Vincenzo Viviani... 7 ottobre 1680
Lorenzo Magalotti reverisce il suo Sig. Vincenzio...

D.4, T.56

car. 31. Roti Michele a Vincenzo Viviani. Campestri, 15 ottobre 1680
Prima di sabato passato non ebbi la Lettera di Vr...

" 34. Roti Michele a Vincenzo Viviani. Campestri, 20 ottobre 1680
E sono come si suol dire alla peggio del sacco...

" 36. Roti Michele a Vincenzo Viviani. Campestri, 23 ottobre 1680
L'inclusa doveva essere inviata a V.S. Ill.ma lunedì...

" 38. Roti Michele a Vincenzo Viviani. Campestri, 25 ottobre 1680
Le ringrazio infinitamente Vr. Ill.a e il Sig. Luigi...

" 40. Roti Michele a Vincenzo Viviani. Casa 31 ottobre 1680
Il Sig. Senatore mi favorì appresso il Sig. Andrea

" 41. Panciatichi... a Vincenzo Viviani. Segreteria 1° dicembre 1680
Si compiacerà Vr. Ecc.za di considerare l'annesse scritture...

" 42. Tornati Gio. Dom.co a Vincenzo Viviani. Roma, 21 dicembre 1680
Dal Sig. Annibale Rilli mi è stata resa la carta...

" 43. Tornati Gio Dom.co a Vincenzo Viviani. Roma 21 dicembre 1680
Il nuovo legame di affinità contratto tra me....

" 44. Tornati Maddalena Lapi a Vinc.o Viviani. Roma, 28 dicemb. 1680
Non diedi parte a Vr. Ill.a della perdita dolorosa...

" 45. Ricci Michelangelo a Vinc.o Viviani. Roma, 28 dicembre 1680
Accresce Vr. Ill.a il cumulo delle mie obbligazioni...

" 46. Bimbani Nicolò a Vincenzo Viviani. Palazzo, 18 gennaio 1681
Il Serenis.o Sig.r Principe mio Signore...

101

car: 48. Tomati Gio. Dome.co a Vincenzo Viviani. Roma, 18 gennaio 168
Dal sig. Annibale Billi giorni sono mi furono . . .

„ 49. Viviani Francesco al fratello Vincenzo. Tangeri, 4 febbraio 168
Questo sig. Dom.co ha ricevuto due Cellere da codesto . . .

„ 52. Tomasi Leopoldo a Vincenzo Viviani. Livorno, 18 febbr 168
Conforme al desiderio di V.S. non ho tralasciato . . .

„ 53. Tomati Lapi Maddalena a Vin.o Viviani. Roma, 15 marzo 1681
Il desiderio che nodrisco della buona salute di V.S. . .

„ 54. Samminiati Baccio a Vincenzo Viviani. Venezia, 21 marzo 168
Sono superflui li stimoli per promuovere . . .

„ 56. Biringucci Pietro a Vincenzo Viviani. Amberga, 26 marzo 168
Corrisponde V.S. con misura più conforme alla gentilezza . . .

„ 58. Roti Michele a Vincenzo Viviani. Campestri, 26 marzo 1681
Io vorrei sentire che V.S. Ill.a restasse affatto libera . . .

„ 59. Roti Michele a Vincenzo Viviani. Campestri, 2 aprile 1681
Nel ricevere la cortesissima Lettera di V.S. .

„ 60. Tomati Dottavio a Vincenzo Viviani. Roma, 5 aprile 1681
L'impareggiabile benignità di V.S. Ill.a .

„ 61. Roti Michele a Vincenzo Viviani. Campestri, 11 aprile 1681
Spero che questa volta Battiano mi darà portare . .

„ 62. Tomati Lapi Madal.a a Vincenzo Viviani. Roma 12 aprile 1681

D.4, T.56

Mi compatirà l'innata benignità di V.ra Ill.ma se . . .

car. 63 Roti Michele a Vincenzo Viviani. Cistio, 17 aprile 1681
Se V.ra Ill.ma senz'altre cerimonie mi avviserà . . .

" 64. Roti Michele a Vincenzo Viviani. Cistio, 21 aprile 1681
Sabato prossimo futuro però che sia in Firenze . . .

" 65. Roti Michele a Vincenzo Viviani. Cistio, 25 aprile 1681
Mando il mio cocchiere con un sol cavallo . . .

" 66. Tonati Lapi Maddal.a a Vincenzo Viviani. Roma, 26 aprile 1681
Dalla lettera di V.ra Ill.ma ho veduto il suo buono stare . . .

" 67. Roti Michele a Vincenzo Viviani. Cistio, 29 aprile 1681
V.ra Ill.ma nel tempo della sua purga attenda alla sua . . .

" 68. Panciatichi . . . a Vincenzo Viviani. Castello, 5 maggio 1681
È stato qui oggi il Sig.r Ramponi . . .

" 69. Panciatichi a Vincenzo Viviani. Castello, 12 maggio 1681
Mi comanda il Prone Serenissimo di significare a V.ra . . .

" 70 Landini Francesco a Vincenzo Viviani. Casa, 20 maggio 1681
Da un amorevole amico di Radda . . .

" 72. Ramponi Iacopo a Vincenzo Viviani. Bellavista, 28 maggio 1681
Ier sera all'hora 24 di notte comparse il Bicchiere . . .

" 74. Panciatichi . . . a Vincenzo Viviani. Segreteria, 10 giugno 1681
Essendo tornato da Bellavista il Sig.r Ramponi . . .

D.4, T.56

car: 75. Roti Michele a Vincenzo Viviani. Casa, 21 giugno 1681
Domani a vespro il nostro sig. Luigi sarebbe in comodo..

" 77. Tomati Lapi Madd.na a Vincenzo Viviani. Roma, 19 luglio 1681
Già scrissi a V.S. Ill.ma che stante l'assenza del mio...

" 78. Dati Francesco a Vincenzo Viviani. Firenze, 11 agosto 1681
Per servizio di sua casa e di suo sig. fratello...

" 80. Panciatichi... a Vincenzo Viviani. Segreteria, 12 agosto 1681
Mi comanda il Prone Sereniss.o di significare a V.S.

" 82. Grossi Giovanni a Vincenzo Viviani. Castelfranco, 13 agosto 1681
La cortesissima di V.S. delli 9 corrente mi trova...

" 84. Panciatichi... a Vincenzo Viviani. Segreteria, 17 agosto 1681
Desidera di sapere il Prone Serenissimo se V.S....

" 86. Panciatichi... a Vincenzo Viviani. Segreteria, 21 agosto 1681
Sto aspettando la copia di quella scrittura...

" 87. Grossi Giovanni a Vincenzo Viviani. Castelfranco, 27 agosto 1681
Ecco servita la sua somma bontà...

" 89. Tomati Lapi Maddal: a Vinc.zo Viviani. Roma, 30 agosto 1681
Non ho risposto prima alla gentilissima di V.S.

" 90. Viviani Francesco a Vincenzo fratello. Casa, 5 settembre 1681
Ho lasciato qui in casa al sig. Domenico il mortaio..

" 92. Viviani Francesco a Vincenzo Viviani. Livorno, 8 settembre 1681
In questo punto che son ore 16 siam arrivati..

car: 94. Viviani Francesco al fratello Vincenzo. Livorno, 8 settembre 1681
Il non haver volsuto ricever sue lettere ...

" 96. Viviani Francesco al fratello Vincenzo. Livorno, 9 settembre 1681
Come V.S.ª vedrà scrive il Sig. Senat.r Dati ...

" 98. Ginori Filippo a Vincenzo Viviani. Casa, 12 settembre 1681
Credevo che i miei figli havessero riscosso ...

" 99 verso. Viviani Vincenzo al Sig Pietro Caravaggi. Firenze, 24 sett.e 1684
Da uno stimatissimo letterato mio particolarissimo ...

" 100. Panciatichi ... a Vincenzo Viviani. Segreteria 12 settembre 1681
Manda a V.S.ª Eccl.ª la scrittura rimessa dal Sig. ...

" 102 Tomati Lupi Madda.º a Vincenzo Viviani. Roma, 13 settembre 1681
Mando a V.S.ª Ill.º qui acclusa la copia dell'istromento ...

" 103. Santini Vincenzo a Vincenzo Viviani. Roma, 14 settembre 1681
Rendo vivissime grazie a V.S.ª del gradimento ...

" 105. Panciatichi ... a Vincenzo Viviani. Firenze, 18 settem.e 1681
Non pare da mettersi in dubbio che il Sig. ...

" 106. Lorain Gio Grisostomo a Vincenzo Viviani. Barga, 21 settem.e 1681
Promessi a V.S.ª Ill.ª di parteciparle qualche nuovo ...

" 107. Viviani Francesco al fratello Vincenzo. Cadice 10 ottobre 1681
Questo giorno de' 9. ottobre siamo giunti ...

" 109. Soldani Massimil.º a Vincenzo Viviani. Roma, 10 ottobre 1681

D.4,T.56

Dovendo alla fine di questo mese partirmi...;

carta 110 | Southevell Roberto a Vincenzo Viviani. .... (Senza data)
Io sono adesso alla stanza del Sig. Barourd...

" 112 | Corzi Luca a Vincenzo Viviani. Napoli, 23 ottobre 1681
Mancherei molto al mio debito...

" 113. | Viviani Francesco al fratello Vincenzo. Tangeri, 25 ottobre 1681
Giacchè mi si porge occasione d'alcune navi...

" 115. | Tomati Lapi Maddal.a a Vincenzo Viviani. Roma, 8 9bre 1681
Sono scorsi tanti ordinari che non ricevo alcuna...

" 116. | Salerini Anton Maria a Vincenzo Viviani. Casa, 18 novemb 1681
Non avendo avuto fortuna di vederla questa settimana

" 118. | Roti Michele a Vinc: Viviani. Campestri, 29 novembre 1681
Al primo capitolo della lettera di V.S. Ill.ma....

" 119. | Viviani Francesco al fratello Vincenzo. Tangeri, 22 novemb 1681
Benchè non tenga per ancora nessuna risposta...

" 120. | Santini Vincenzo a Vincenzo Viviani. Roma, 23 novemb 1681
I comandi di V.S. mi si devono per giustizia...

" 122. | Viviani Francesco al fratello Vincenzo. Tangeri, 28 novembre 1681
Fino a ora ho scritto quattro lettere...

" 124 | Tomati Lapi Madd.na a Vincenzo Viviani. Roma, 29 novemb 1681
Rendo a V.S. Ill.ma vivissime grazie dell'ultima lettera...

D. 4, T. 56

car. 125 Guidi Simone da Michele Roti. Sicchiò, 30 novembre 1681
Fui pregato dal Sig. Michelangelo Lorini...

" 126. Roti Michele a Vincenzo Viviani. Cistiò, 4 dicembre 1681
Inclusa in questa riceverà Vsa Ill.ma...

" 128 Roti Michele a Vincenzo Viviani. Cistiò, 10 dicembre 1681
In risposta alla gratissima di Vsa Ill.ma le dirò...

" 130. Viviani Francesco al fratello Vincenzo. Tangeri, 11 dicembre 1681
Siamo alli 11 dicembre nè per ancora tengo sue lettere...

" 131. Tomati Lapi Madd.a a Vincenzo Viviani. Roma, 20 dicembre 1681
Per sodisfare al mio debito che è infinito...

" 132 verso. Roti Michele a Vincenzo Viviani. Campestri 21 dicembre 1681
Io scrissi a quel prete Simone Guidi...

" 134. Viviani Francesco al fratello Vincenzo. Tangeri, 25 dicembre 1681
Con l'occasione che vien costà Nicolò Blaque...

" 136. Tomati Gio Domenico a Vincenzo Viviani. Roma, 27 dicembre 1681
Vsa Ill.ma si è degnato nell'opportunità delle Ss.me feste...

" 137. Roti Michele a Vincenzo Viviani. 1681
Ho fatto la passata...

" 139. Ricci Michelangelo Card.le a Vincenzo Viviani. Roma, 3 gennaio 1682
A proporzione dell'affetto col quale Vs...

" 141 Santini Vincenzo a Vincenzo Viviani. Roma, 10 gennaio 1682.
Non mi prometto di poter significare...

D. 4, T. 56

car: 143. Tomansi Leopoldo a Vincenzo Viviani. Livorno, 5 febb. 1682
In conformità dei favori compartitimi...

" 144. Tomansi Leopoldo a Vincenzo Viviani. Livorno, 17 febbraio 168
Vengo arrisando la cortesissima di V.S.

" 145. Guidetti Tommaso a Vincenzo Viviani. Livorno, 3 marzo 1682
Sono stato perplesso s'io doveva servirlo...

" 147. Guidetti Tommaso a Vincenzo Viviani. Livorno, 5 marzo 1682
Questo giorno gli ho spedito una balla di claretto...

" 149. Guidetti Tommaso a Vincenzo Viviani. Livorno, 5 marzo 1682
Per servizio di V.S. Ill.ma et a condotta di Gio. Gambacciani.

" 151 Guidetti Tommaso a Vincenzo Viviani. Pisa, 10 marzo 1682
Non doverà il navicellaro che ne conduce la bottiglia...

" 153. Viviani Francesco al fratello Vincenzo. Tangeri, 19 marzo 1682
Sono al numero di 9 lettere scrittoli nè di nessuna...

" 154 Viviani Francesco al fratello Vincenzo. Tangeri, 29 marzo 1682
Mi son sempre maravigliato sino a questo giorno...

" 155. Roti Michele a Vincenzo Viviani. Arezzo, 4 aprile 1682
Ringrazio S.S. Ill.ma di quanto sempre...

" 156. Tomati Lapi Madd.a a Vincenzo Viviani. Roma, 4 aprile 1682
Non so da che derivi che V.S. Ill.ma non mi ha risposto...

" 157. Pellegrini Gio Filippo a Vincenzo Viviani. Casa, 5 aprile 1682

D.4, T.56

Compatisca V.S.ª Ecc.ma l'ardire che io piglio...

" 159. Strozzi Alessandro Vescovo d'Arezzo a Vinc.zo Viviani. Arezzo, 18 aprile 1682
Non v'ha dubbio che il sig. Vincenzo Galilei avrebbe..

" 160 Roti Michele a Vincenzo Viviani. Campestri, 21 aprile 1682.
Come potrò servire V.S.ª in visitare...

" 161. Roti Michele a Vincenzo Viviani. Campestri, 15 maggio 1682
Per andare a quelle terre della Sig.ra nipote di V.S.ª Ill.ª..

" 162. Pollini Girolamo a Vincenzo Viviani. Siena, 15 maggio 1682
La benignità e cortesia di V.S.ª Ecc.ª che si è sempre...

" 163. Strozzi Monsig.r Alessandro a Vincenzo Viviani. Arezzo, 21 maggio 1682
Troppo larga ricompensa vuol rendermi il serenissimo..

" 164. Roti Michele a Vincenzo Viviani. Campestri, 4 giugno 1682.
La bontà di V.S.ª Ill.ª gradisce ogni debole...

" 165. Segni Giuseppe a Vincenzo Viviani. Villa, 7 giugno 1682
Essendo il sole e il tramontano egualmente nemici..

" 166. Lapi Borgottini Lisabetta a Vinc.zo Viviani. Casa, 12 giugno 1682
Non mi posso far lecito di godere le rendite...

" 168 Moroncelli D. Silvestro a Vincenzo Viviani. Osimo, 13 giugno 1682
La stima che fo del merito suo, mi serve...

" 170. Palloni Cesare a Vincenzo Viviani. Campi (?) 16 luglio 1682
Ho fatto quanto lei mi ha imposto..

D.4, T.56

car: 172. Roti Michele a Vincenzo Viviani. Campestri, 26 luglio 1682
V.S.ª Ill.ª si compiaccia di ricevere con aggradimento ...

" 173. Redi Francesco a Vincenzo Viviani. Casa, 27 luglio 1682
Il Bali mio fratello ricorre alle grazie ed alla protezione.

" 174. Roti Michele a Vincenzo Viviani. Campestri, 31 luglio 1682
Per quanto V.S.ª Ill.ª mi avvisava circa ...

" 175. Viviani Francesco al fratello Vincenzo. Cadice, 3 ottobre 1682
Essendo venuto qui in Cadis per negozi ...

" 177. Strozzi Luigi a Vincenzo Viviani. Spedale di S. Matteo, 29 8bre 168.
Doppo haver sostenuto tre anni continui ...

" 179. Strozzi Luigi a Vincenzo Viviani. Casa, 7 novembre, 1682
Sono stato questa sera dal Sereniss.mo Granduca ...

" 181. Roti Michele a Vincenzo Viviani. Campestri, 15 novembre 1682
In considerazione di servir V.S. Ill.ª ..

" 182. Panciatichi ... a Vincenzo Viviani. Segreteria, 14 novembre 1682
Mi ordina il Prone Serenissimo di rimettere l'aggiunte ..

" 183. Redi Francesco a Vincenzo Viviani. Cerreto, 28 novembre 1682
Dalla annessa lettera che mio fratello scrive ..

" 184. Lapi Tomati Madd.ª a Vincenzo Viviani. Roma, 5 dicemb. 1682
Per molte occupazioni avute ...

" 186. Redi Francesco a Vincenzo Viviani. Cerreto, 1 dicembre 1682.
In primis grazie infinite e umilissime rendo ..

D. 4, T. 6.

car: 188. Panciatichi . . . ? a Vincenzo Viviani. Cerreto, 12 dicemb. 1682
Volendo il Padron Serenis.° che V.S. Ecc.ª con l'ingegner

" 189. Benvenuti Bernardo a Vincenzo Viviani. Casa, 23 dicemb. 1682
Al Reverd.° M.e Antonio Nardi sacerdote fiorentino . . .

" 191. Tomansi Leopoldo a Vincenzo Viviani. Imbrogiana, 24 dicemb. 1682
Il Serenis.° Prone mi ha comandato di avvisare V.S. . . .

" 192. D'Elci Filippo a Vincenzo Viviani. Appeggio, 30 dicemb. 1682
Un religioso in una predica propone l'infrascritto dato . . .

" 194. De Cerchi Consiglio a Vincenzo Viviani. Siena 2 gennaio 1683.
A Rapolano dov'io mi trovavo servendo il Serenis.°.

" 196 Samminiati Francesco a Vincenzo Viviani. Sanminiato, 5 gennaio 1683.
Mi giunge quà in Villa la compitissima . . .

" 198. Tomansi Leopoldo a Vincenzo Viviani. Pisa 2 febbraio 1683
In ordine alla pietosa et efficacissima sua sestina . .

" 199. Fiorini Suor Maria a Vincenzo Viviani. S.t Orsola 10 febbraio 1683
Con nostro grandissimo dispiacere vengo a dar parte . .

" 201. Panciatichi . . . . a Vincenzo Viviani. Pisa, 18 febbraio 1683
Per sodisfare ai ministri dell'Uffizio de' Fossi . .

" 202. Sonelli Domenico a Vincenzo Viviani. Livorno, 20 febbraio 1683.
Li dò nuova come per la Dio gratia arrivai . . .

" 204. Berti Gio: Mattia a Vincenzo Viviani. Pisa, 23 febbraio 1683

D.4.T36

Dalla favorita di V.ra ho inteso la quantità...

car: 206. Del Rosso Gio Andrea a Vin.zo Viviani. Signa, 27 febbraio 1683
Suol bene V.ra Ill.ma considerare quanto mi sia...

" 208. Tonansi Leopoldo a Vincenzo Viviani. Pisa, 1° marzo 1683
Ho rappresentato al Serenis.o Prone quanto sono stato...

" 209. Sonelli Domenico a Vincenzo Viviani. Livorno, 5 marzo 1683
Inviai a V.a una mia subito che io comparii quà...

" 211. Panciatichi... a Vincenzo Viviani. Livorno, 5 marzo 1683
E' giunto in Pisa l'ingegnere olandese...

" 212. Valdini Franco Maria a Vincenzo Viviani. Villa 9 marzo 1683
Presento essere stata eletta la persona di V.ra.

" 214. Tonansi Leopoldo a Vincenzo Viviani. Pisa, 18 marzo 1683
Con la V.ra humanissima mi obbligo al maggior...

" 215. Nasi Anton Francesco a Vincenzo Viviani. Pistoia, 14 maggio 1683
Presentando che dalla Clar.ma...

" 217. Del Rosso Gio: Andrea a Vincenzo Viviani. Signa, 26 magg. 1683.
Hieri mattina doppo che hebbi parlato a V.ra...

" 219. Palloni Cesare a Vincenzo Viviani. Casa, 18 luglio 1683
Gli do avviso come questo d'18 del corrente luglio...

" 221. Roti Michele a Vincenzo Viviani. Campestri, 29 luglio 1683
Io concorro che sia bene il differire...

D.4, T.56.

cas: 225. Panciatichi . . . a Vincenzo Viviani. Segreteria, 4 agosto 1683,
Per comandamento del Prone Sereniss.o trasmetto . . .

" 226. D'Elci Filippo a Vincenzo Viviani. Siena, 5 agosto, 1683
Conserva il Sereniss.o Sig. Principe mio Signore . . .

" 227. Panciatichi . . . . a Vincenzo Viviani. Segreteria 14 agos. 1683.
Per ordine del Prone Sereniss.o trasmetto a V.S.a Ecc.a . .

" 228 Gori Michele a Vincenzo Viviani. Casa, 19 agosto 1683.
Ritrovandomi da domenica mattina in quà . .

" 230. D'Elci Filippo a Vincenzo Viviani. Siena, 15 agosto 1683.
Nell'atto medesimo che il Sig. Marchese Oltieri . . .

" 231 Redi Francesco a Vincenzo Viviani. Casa, 29 agosto 1683
Ho questa mattina rappresentato al Serenissimo . .

" 233. D'Elci Filippo a Vincenzo Viviani. Siena, 9 settembre 1683
Cotesto Sig. cav: Zefferini sopraintendente generale . .

" 234. Tomansi Leopoldo a Vincenzo Viviani. Camera, 13 settem. 1683
Il Serenissimo Prone mi ha ordinato di trasmettere a V.S.a

" 236. Panciatichi . . . . a Vincenzo Viviani. Segreteria, 18 settem. 1683
Trasmetto a V.S.a Ecc.a l'acclusa scrittura fattami . . .

" 237. Panciatichi . . . . a Vinc.o Viviani. Segreteria, 23 settem. 1683
Manda a V.S.a Ecc.mo la risposta avutasi . . .

" 238. Panciatichi a Vinc.o Viviani. Segreteria, 30 settem. 1683
All'aggiunto biglietto scrittomi dal Sig. . .

107

D.4.T.56.

cav: 239. Mariaccini Bart.° a Vincenzo Viviani. Pistoia, 25 ottobre 1683
In conformità dell'ordine di V.ra Ill.ma li mando...

" 245 Della Rena Ferdinando a Vinc.zo Viviani .... 30 ottobre 1683
Ferdinando della Rena reverisce devotissimamente..

" 246 Fiorini Suor Maria a Vincenzo Viviani. St. Orsola, 2 novembre 1683
Stimerà troppo temerario il mio ardire...

" 248. Tomansi Leopoldo a Vincenzo Viviani. Imbrogiana, 3 novemb. 1683
Mi è pervenuta la cortesissima di V.S. con l'avviso.

" 249 Arrighetti Andrea a Vincenzo Viviani. Villa del M...? 9 novem. 1683
Il sig.r Carlo Galilei si vede che è benissimo istruito del desiderio.

" 250. Beringucci Pietro a Vincenzo Viviani. Ambrogiana 18 novemb. 1683
La libertà che il Sig. Principe nostro signore prese con mandare a V.S..

" 251. Panciatichi ... a Vincenzo Viviani. Ambrogiana, 26 novemb. 1683
Si duole il sig. Desiderio che quando si è trattato

" 252. Masetti Ulisse a Vincenzo Viviani. Venezia, 4 dicembre 1683
Ricevo la cortesissima sua de' 27 del passato...

" 254. Nasi Anton Francesco a Vinc.zo Viviani. Pistoia, 11 dicembre 1683
Annessa vedrà V.S. l'informazione

" 255. Nasi Anton Francesco a Vincenzo Viviani. Pistoia, 28 dicembre 1683
Dalla sua cortesissima sento li favori..

" 257. Nelli Gio. (?) a Vincenzo Viviani. Casa, 30 dicembre 1683.

D.4,T.56
166

Non vedo l'ora di dedicare la mia osservanza...

cart. 259 Pollini Girolamo a Vincenzo Viviani. Siena, 10 gennaio 1684
La tardanza dell'obbligo mio che tengo con V.S.a..

" 261. Ricci f. Jacomo (?) a Vincenzo Viviani. Roma, 5 febbraio 1684
Trasmetto qui acclusa a V.S.a la licenza...

" 262. Frati suor Cateri.a Angiola a Vincenzo Viviani. S.n Matteo, 10 marzo 1684
Essendo per grazia del Signore venuto il tempo...

" 262. Frescobaldi Giuseppe M.a a Vincenzo Viviani. Prato, 6 aprile 1684
Presentendo che sia tornato in Firenze il Prone Serenis.o..

" 266. Ottieri Francesco M.a a Vincenzo Viviani. Siena, 9 aprile 1684
Quando ero costì in Firenze mi fu....

" 267. Viviani Francesco al fratello Vincenzo. Lisbona, 13 giugno 1684
Ritrovandomi qui in Lisbona in casa....

" 269 Pollini Girolamo a Vincenzo Viviani. Siena, 16 ottobre 1684
Doppo che partì di quà il P.e Centurione...

" 271. Pollini Girolamo a Vincenzo Viviani. Siena 1° novemb. 1684
Scrissi a V.S.a Ecc.a il 16 ottobre...

" 273 Panciatichi .... a Vincenzo Viviani. Segretz, 4 dicemb. 1684
Vedrà V.S.a Ecc.a dall'acclusa lettera...

" 274. Nasi Anton Francesco a Vincenzo Viviani. Pistoia, 11 dicemb. 1684
Avendo presentito che sia per passare...

D.4,T.56

car: 276. Pollini Girolamo a Vincenzo Viviani. Siena, 11 diembre 1684
Le note dei concorrenti alla Lettura di matematiche...

„ 278. Guidetti Tommaso a Vincenzo Viviani. Pisa, 8 gennaio 1685.
Se da me dipendesse il prorogarsi la vita...

„ 280 Biringucci Pietro a Vincenzo Viviani. Pisa, 11 gennaio 1685
L.o A.za Serenis.a ha destinato una piccola Cappella...

„ 281. Averani Giuseppe a Vincenzo Viviani. Pisa 7 febbraio 1685.
Bisogna pure ch'io trasgredisca gli ordini di V.a...

„ 283. Tomansi Leopoldo a Vincenzo Viviani. Pisa, 16 febbraio 1685
Mi è pervenuta la gentilez.a di V.a...

„ 284 Biringucci Pietro a Vincenzo Viviani. Pisa, 18 febbraio 1685
Con troppa gentil maniera gradisce V.a.

„ 286. Guidetti Tommaso a Vincenzo Viviani. Livorno, 1.o marzo 1685
Non penso che tarderà molto a comparire in Firenze...

„ 288. Bassetti (o Baccetti?) Apollonio a Vin.o Viviani. Pisa, 6 marzo 1685.
Si trova in Firenze un sig.r Conte di Lippa...

„ 289. Bassetti (?) Apollonio a Vincenzo Viviani. Pisa, 11 marzo 1685
Dalle repliche di V.a Ecc.a da quelle del Sig.r Segnori...

„ 290 Tomansi Leopoldo a Vincenzo Viviani. Pisa, 11 marzo 1685
La infinita bontà del Serenis.o Principe...

„ 291. Guidetti Tommaso a Vincenzo Viviani. Pisa, 13 marzo 1685.
Mi è stato grato che habbi ricevuto il Libretto...

D. 4, T. 56.

car: 293. Bresciani Benedetto a Vincenzo Viviani. Pisa, 20 marzo 1685.
Il merito e l'abilità del Sig. Francesco Betti...

" 295. Guidetti Tommaso a Vincenzo Viviani. Imbrogiana, 24 marzo 1685
Dalla di V.S.a de' 16 stante sento come il Sig. Gio. Pellegrini...

" 297. Galletti Frco Alberico a Vincenzo Viviani. Siena, 25 luglio 1685.
Pende avanti questa nostra Rota una causa...

" 298. Ghiorj Niccolò a Vincenzo Viviani. Carcere, 16 Agosto 1685
Sono a supplicare la benignità del Sig. Vincenzio...

" 300. Galletti Francesco Alberico a Vincenzo Viviani. Siena, 20 agosto 1685
Mi dispiace che l'incomodo del viaggio...

" 301 Ghiorj Niccolò a Vincenzo Viviani. Carcere, 22 agosto 1685
Sono a supplicare la benignità di V.S.a...

" 303 Galletti Frco Alberico a Vinc.to Viviani. Siena, 6 settemb. 1685
Già che V.S.a Ill.a si è degnata prendersi...

" 305. Salvetti Protasio Felice a Vincenzo Viviani. Casa, 7 settembre 1685
Mi è pervenuto il ritratto di Galileo fatto in piccolo, il quale essendo giudicato dal di lei purgatis.o giudizio di artefice stimabile; si compiacerà di gradirlo...

" 307. Lorain Gio Crisostomo a Vincenzo Viviani. Barga, 23 novemb. 1685
Dall'Ill.mo Sig. Sereg.to Generale Servistori...

" 309 Gherardini Cammillo a Vincenzo Viviani. Pisa 30 novemb. 1685
O' trascurato in rassegnare a V.S. Ill.a il mio devoto...

109

D.4, T.56

car: 311. Strozzi Luigi a Vincenzo Viviani. Casa, 18 dicembre 1686.
Parlai del Matini e le stamperà volentieri...

" 313. Gherardini Camillo a Vincenzo Viviani. Pisa, 31 dicembre 1685
Honorato mi stimo quando li compiace...

" 315. Nasi Anton Francesco a Vincenzo Viviani. Pistoia, 31 dicem. 1685
Conforme gli accennai mesi sono...

" 317. Biringucci Pietro a Vincenzo Viviani. Pisa, 3 febbraio 1686.
Gradissima è stata la lettera di V.S...

" 319. Biringucci Pietro a Vincenzo Viviani. Pisa, 18 marzo 1686
Dal Sig. Simone Salvi sarà rappresentata a V.S...

" 320. D'Ambra Vincenzi a Vincenzo Viviani. Villa, 9 aprile 1686
E mi par d'osservare che quasi ogn'uno...

" 321. Nasi Anton Francesco a Vincenzo Viviani. Pistoia 19 aprile 1686
Per causa della consaputa imposizione...

" 323. Nasi Anton Francesco a Vincenzo Viviani. Pistoia 6 maggio 1686
Si è confermata finalmente l'impopizione...

Vol. LVII

VIVIANI | P.I. VOL. 13 | CARTEGGIO | FAMILIARE | 11 | 57 |

Indice di carte 322.

car 1. Nasi Anton Francesco a Vincenzo Viviani. Pistoia 16 maggio 1686
Ho giudicato opportuno darli incomodo

" 3. Roti Michele a Vincenzo Viviani. Casa, 21 maggio 1686
Per la causa con il Sig. Cav. Orlandi...

D.4, T.57.

cart. 5. Granacci Giovanni a Vincenzo Viviani. Casa, 22 maggio 1686
Nel cavar fuori oggi la moneta che in tasca havevo...

" 7. Gherardini Camillo a Vincenzo Viviani. Pisa, 29 maggio 1686
Con l'occasione, che come Console di mare riseggo...

" 8. Andreozzi Francesco a Vincenzo Viviani. Roma, 1° giugno 1686
Apporterà marauiglia senza dubbio a V.S. il vedere...

" 10. Gherardini Camillo a Vincenzo Viviani. Pisa, 14 giugno 1686
Ricevo con la compitissima d'V.S. Ill.re le sue prudentissime...

" 11. Tornaquinci Lucca a Vincenzo Viviani. Casa, 28 giugno 1686
Lucca Tornaquinci reverisce il Sig. Vincentio...

" 13. P.re Celeraro di Badia a Vincenzo Viviani. Badia, 4 luglio 1686
Il P.re Celeraro di Badia riverisce il Sig. Vincentio...

" 15. Nelli Gio. Batista a Vincenzo Viviani. Casa, 20 agosto 1686
Dopo le venti sarò a ricevere...

" 17. Nasi Anton Francesco a Vincenzo Viviani. Pistoia, 26 agosto 1686
Coll'occasione, che si deve fare la riforma...

" 19. Banelli Francesco a Vincenzo Viviani. Lucca, 9 settembre 1686
Mi prendo ardire con questo mio mal concetto...

" 21. Lauterelli Quintiliano a Vincenzo Viviani. Bologna, 28 settembre 1686
Mi trovo in Bologna a dove son giunto...

" 23. Baldini Giuseppe a Vincenzo Viviani. Livorno, 23 ottobre 1686

D.4, T.57.

La gentilissima di V.S. Ill.ma de' 15. corrente mi capitò

car. 24. Orceoli Giuseppe a Vincenzo Viviani. Pisa, 26 novembre 1686
Quando V.S. havesse comodità io desidererei darli...

" 26. Tornati Ottavio a Vincenzo Viviani. Roma, 15 dicembre 1686
Già che non posso esercitare con V.S. Ill.ma in altro la mia...

" 29. Tonansi Leopoldo a Vincenzo Viviani. Pisa, 13 febbraio 1687
In conformità della cortesissima di V.S. non si è mancato...

" 30. Briti Gio. Maria a Vincenzo Viviani. Pisa, 13 febbraio 1687
Per l'istanze fatte a V.S., dal Serenis.o Principe...

" 32. Guerrini Pietro a Vincenzo Viviani. Della Valle, 18 febbraio 1687
Vole l'Ill.mo sig. Principe che V.S. veda quanto rappresenta...

" 34. Tonansi Leopoldo a Vincenzo Viviani. Livorno, 23 febbraio 1687
Letto per la cortesissima di V.S. come anco...

" 35. Guidetti Tommaso a Vincenzo Viviani. Livorno, 1.o marzo 1687.
Penso che il Gualtieri haverà fatto intendere a V.S...

" 37. Briti Gio. Mattia a Vincenzo Viviani. Pisa, 3 marzo 1687
Non havrebbero a patire le vergella di Tameriggi...

" 39. Guidetti Tommaso a Vincenzo Viviani. Livorno, 8 marzo 1687
Con l'occasione di caricare navicello per la cantina...

" 41. Gherardini Camillo a Vincenzo Viviani. Pisa, 26 marzo 1687
E' passato molto tempo che io non ho scritto...

D. 4, T. 57.

car. 42. Morozzi Pier Antonio a Vincenzo Viviani. Casa, 3 luglio 1687
Essendo venuto per riverirla, come è mio debito. –

" 44. Neroni Dietisalvi a Vincenzo Viviani. Roma, 5 luglio 1687
A me è stato gratissimo l'essermi riuscito di subitamente...

" 46. Morozzi Pier Antonio a Vincenzo Viviani. Siena, 10 luglio 1687
L'affetto che V.S. Ill.ma si è compiaciuta dimostrarmi...

" 48. Viviani Suor M.a Cecilia a Vincenzo Viviani. L'Ospio, 9 agosto 1687
Il nostro padre confessore mi ha chiamata e mi à detto...

" 50. Guerrini Pietro a Vincenzo Viviani. Della Corte, 17 settembre 1687.
Ieri a sera dal sig. Dott.e Veglia fui avvertito...

" 52. Guerrini Pietro a Vincenzo Viviani. Casa, 18 settembre 1687
Con tutto quanto per il suo mandato ella mi accenna...

" 54. Berti Gio. Battista a Vincenzo Viviani. Poggio, 7 ottobre 1687
Nell'onore che si è degnata farmi...

" 55. Bellini Lorenzo a Vincenzo Viviani. Pisa, 17 ottobre 1687
La maggiore ambizione che io abbia avuto...

" 56. Mandini Abate a Vincenzo Viviani. Roma, 18 ottobre 1687
Mercoledì mattina fui dal sig. Card.l Cibo...

" 57 Quaratesi Benedetto a Vincenzo Viviani. Ambrogiana, 22 ottob.e 1687
Con le lettere venute in questo giorno da Roma...

" 58. Quaratesi Benedetto a Vincenzo Viviani. Ambrogiana 22 ottob.e 1687
Havendo sentito il Prone Serenis.o quanto mi è stato scritto...

car: 59. Guerrini Pietro a Vincenzo Viviani. Casa, 7 novembre 1687
Non affatto fu ieri terminata la resoluzione...

" 61. Zabelli .... a Vincenzo Viviani. Pisa, 16 novembre 1687
V.S.a Ill.ma dice il vero, ma dice manco del vero...

" 62. Aldobrandini Alessandro a Vincenzo Viviani. Pisa, 19 novembr 1687
Particolarissimi in vero furono gli onori che ricevei...

" 63. Scrilli Matteo a Vincenzo Viviani. Casina 29. novembr 1687
Alle rare prerogative di V.S. Ill.ma devesi...

" 65. Aldobrandini Alessandro a Vincenzo Viviani. Pisa, 10 dicembre 1687
Perché io che le cose di gran fortuna non son riserbato...

" 67. Morozzi Pier Antonio a Vincenzo Viviani. Roma, 12 dicembr 1687
Il titolo di vero servitore è quello che mi sprona...

" 68. Frescobaldi Giuseppe Mario a Vincenzo Viviani. Prato, 20 dicembr 1687
Piero di Francesco Cecconi di questa città...

" 69. Bresciani Margherita a Vincenzo Viviani. Casa, 9 febbraio 1688
Havendo fatto diligenza di trovare per V.S....

" 70. Brocchi Gio. Batista a Vincenzo Viviani... (senza data)
E' pregato il Sig. Viviani d'informarsi dal sig. Cav. Borri...

" 72. Aldobrandini Alessandro a Vincenzo Viviani. Pisa, 23 febbraio 1687
Siami ceduto doppo tanto tempo di rivorire...

" 74. Aldobrandini Alessandro a Vincenzo Viviani. Pisa, 15 marzo 1688

D. 4, T. 57.

Rappresentai dal Sig. Bellini i suoi cortesissimi offizi..

car. 76. Aldobrandini Alessandro a Vincenzo Viviani. Pisa, 16 marzo 1688.
Serva la presente per testimoniare a V.S. Ill.ma...

" 78. Corchi Alessandro a Vincenzo Viviani. Casa, 27 marzo 1688.
Mando a V.S. Ill.ma il nuovo corpo della storica...

" 80. Guidetti Tommaso a Vincenzo Viviani. Pisa, 29 marzo 1688
Lo che sarà noto a V.S. l'incendio seguito nella mia casa...

" 82. Pulicciani Lorenzo a Vincenzo Viviani. Casa, 2 aprile 1688.
Passando a me, il tempo de' tre mesi il 15 del corrente...

" 84. Martini . . . . a Vicenzo Viviani. Villa Mezzana 4 aprile 1688
Se il giorno d'oggi così tempestoso...

" 86. Barbarigo S. Card.le a Vincenzo Viviani. Padova, 4 giugno 1688
La corrispondenza antica passato fra di noi...

" 88. Nardi Alessandro a Vincenzo Viviani. Chiusi, 9 giugno 1688
Hieri feci distendere le fedi che qui accludo..

" 89. Caravaggi Pietro Paolo a Vincenzo Viviani. Milano, 3 novembre 1688
Con le lagrime agli occhi le porgo la notizia della morte...

" 91. Tornati Maddalena a Vincenzo Viviani. Roma, 27 novembre 1688
Le mie obbligationi mi costituiscano in debito..

" 93. Aldobrandini Alessandro a Vincenzo Viviani. Pisa, 22 novembre 1688
Che possi colla debolezza delle mie forze...

D.4, T.57.

car. 95 Viviani Suor M.a Sestilia a Vincenzo Viviani. Convento, 2 dicembre 1688
Mi conosco troppo importuna a incomodarla...

" 97 Caravaggi Pietro Paolo a Vincenzo Viviani. Milano, 29 dicembre 1688
Tanti affari tanto domestici come publici...

" 98. Neroni Dietisalvi a Vincenzo Viviani. Roma, 22 gennaio 1689
Acclusa invio a V.S.a Ill.a la licenza dei libri...

" 100. Neroni Dietisalvi a Vincenzo Viviani. Roma, 12 febbraio 1689
Mi sono compiaciuto a maggior segno nel vedermi...

" 102. Neroni Dietisalvi a Vincenzo Viviani. Roma, 12 marzo 1689
Poichè non cessano le pessime nuove...

" 105. Tomati B. Ottavio a Vincenzo Viviani. Roma 23 marzo 1689
Sino delli mesi scorsi participai tanto io...

" 106. Aldobrandini Alessandro a Vincenzo Viviani. Pisa, 13 aprile 1689
I felici auguri e le cortesi maniere con le quali...

" 108. Nardi Nardo a Vincenzo Viviani. Chiusi, 24 aprile 1689
Già che non m'è più permesso stante l'età...

" 110. Giunti Cosimo a Vincenzo Viviani. Firenze, 24 dicembre 1689
Gli si fa assapere come nella partenza fatta...

" 112. Falconieri Paolo a Vincenzo Viviani. Casa, 3 gennaio 1690
Mando a V.S.a Ill.a la Roma del Nardini...

" 114. Del Rosso Andrea a Vincenzo Viviani. Casa, 31 gennaio 1690
Io mando al Sig. Principe mio Signore due zucche...

D.4.T.54

ass. 116 Dalla Rena Cosimo a Vincenzo Viviani. Casa, 2 febbraio 1690
Ho tardato di dar risposta all'affettuosa lettera ...

" 118. Dalla Rena Cosimo a Vincenzo Viviani. Casa, 15 febbraio 1690
Qui accluso invio a V.S. Ill.re quel foglio stampato ...

" 119. Dalla Rena Ferdinando a Vinc. Viviani. ... 6. settembre 1659
Sig. Capl. Zanobi Cecchi mio Ill.re sig.r ha bisogno per le stampe ..

" 121. Bartolini Domenico a Vin.zo Viviani. Poggio Caiano, 18 febbraio 1690
Con tutta la diligenza da me fatta non mi è sortito ...

" 123. Reali Raffaello a Vincenzo Viviani. Pistoia, 24 gennaio 1691
Mi trovo favorito dalla gratissima sua ...

" 125. Caravaggi Pietro Paolo a Vincenzo Viviani. Milano, 7 marzo 1691
Le gravi occupazioni nelle quali io che V.S. ...

" 126. Ghezzardini Camillo a Vincenzo Viviani. Arezzo, 22 marz. 1691
Fino li 9 febbraio scorso V.S. Ill.re si compiacque ..

" 128. Perini Pier Antonio a Vincenzo Viviani. Palazzo, 22 aprile 1691
Mi duole in estremo di sentire che ella continui ...

" 130 Banelli Francesco a Vincenzo Viviani. Lucca, 24 aprile 1691
Non manco di satisfare al mio, almeno in qualche parte ...

" 132. Gamucci Francesco Mario a Vincenzo Viviani. Casa, 29 maggio 1691
Per adesso non mi pare che occorra che V.S. ...

" 134 Moniglia Gio. Andrea a Vincenzo Viviani. Casa, 29 aprile 1691

D.4, T.57.

Nè ieri nè oggi la malattia di mio figliolo...

car: 136. Banelli Francesco a Vincenzo Viviani. Lucca, 2 maggio 1691
Ricevei una sua il giorno di lunedì passato...

" 137. Cervetani Francesco a Vincenzo Viviani. Roma, 5 maggio 1691
Penserà e giustamente, ch'io non l'abbia servita...

" 139. Banelli Francesco a Vincenzo Viviani. Lucca, 6 giugno 1691
Sento V.S. si duole di me, mentre non ho reso risposta...

" 140 Roti Michele a Vincenzo Viviani. Campestri, 29 giugno 1691
Io mando a V.S. Ill.ma una mostra del lardo levato...

" 141 Sagramosi Sagramoso a Vinc.zo Viviani. Verona, 25 luglio 1691
Essendo arrivato felicemente a Verona...

" 142 Gerini Pier Antonio a Vincenzo Viviani. Pratolino, 7 settembre 1691
Sentendo che i ministri del Sig. Marchese Riccardi...

" 144. Gerini Pier Antonio a Vincenzo Viviani. Pratolino, 9 settembre 1691
Mi è di consolazione il favoritis.mo suo foglio delli 8...

" 146. Moniglia Gio: Andrea a Vincenzo Viviani. Casa, 14 settembre 1691
Rendo a V.S. Ill.ma mille gratie per l'incomodo...

" 148. Guglielmi Domenico a Vincenzo Viviani. Bologna, 15 settemb. 1691
Se io non mi assicurassi della somma discretezza...

" 149 Moniglia Gio. Andrea a Vincenzo Viviani. Casa, 19 settemb. 16
Mi occorre di portare a V.S. Ill.ma incomodo...

D. 4, 754

car: 151. Astorini P.re Elia a Vincenzo Viviani. Siena, 15 ottobre 1691
Le lodi che V.S. Ill.ma si è degnata dare al mio Euclide...

" 153. Gorini Pier Antonio a Vincenzo Viviani. Poggio Caiano, 24 ottob. 1691
Essendosi per dar principio in breve alla nuova...

" 154. Morozzi Pier Antonio a Vincenzo Viviani. Siena, 28 ottobre 1691
In esecutione dei di lei ultimi ordini...

" 156. Morozzi Pier Antonio a Vincenzo Viviani. Siena, 11 novembre 1691
Confesso il mio mancamento in haver avvisato..

" 157. Caravaggi Pietro Paolo a Vincenzo Viviani. Milano, 19 dicemb. 1691
Quando non fosse comune l'ufficio d'augurare...

" 158. Benvenuti Lodovico a Vincenzo Viviani. Roma, 22 dicembre 1691
Porgendomisi d'avanti la solennità...

" 160 Ricasoli Baro. Bettino a Vincenzo Viviani. Parigi 15 aprile 1692
E' molto tempo ch'io scrissi a V.S. Ill.ma..

" 161. Casotti Gio. Batista a Vincenzo Viviani. Parigi, 5 Maggio 1692
Il sig. mio sig.r voleva darsi l'onor...

" 162. Rotti Michele a Vincenzo Viviani. Campestri, 9 giugno 1692
Ricevo la cortesissima sua e la ringrazio dell'operato...

" 164 Ricasoli Bar. Bettino a Vincenzo Viviani. Parigi, 30 giugno 1692
Ricevetti la settimana scorsa la gentilis.a di V.S...

" 165. Costa Gio. Batista a Vincenzo Viviani. Roma, 22 luglio 1692
Il sig. Gio. Constabile che se ne passò in Inghilterra...

116

car. 166. Ricasoli Bar. Bettino a Vincenzo Viviani. Parigi, 4 agosto 1692
Mi rallegro con V.S. Ill.ma che ella si sia risoluta...

" 168. Ricasoli Bar. Bettino a Vincenzo Viviani. Parigi, 11 agosto 1692
Ricevo in quest'ordinario li dodici cartelli che V.S....

" 170. Feb ....?. Francesco Antonio a Vinc.o Viviani. Siena, 16 agosto 1692.
Ricevo per le mani del sig. Ferroni il pregiatissimo dono...

" 171. Morozzi Pier Antonio a Vincenzo Viviani. Siena, 18 agosto 1692
Per le mani del P.re Ferroni mio reverito maestro...

" 173. Benvenuti Ludovico a Vincenzo Viviani. Roma, 30 agosto 1692.
Non avendo da V.S. Ill.ma come desidererei occasione...

" 175. Sagramori Sagramoro a Vincenzo Viviani. Verona, 25 settem.re 1692
Dal Co. Francesco mio fratello ricevo le pregiatiss.e grazie...

" 176. Roti Michele a Vincenzo Viviani. Campestri, 18 ottobre 1692
Io mi risolvetti ieri sera al tardi a far consapevole V.S...

" 178. Roti Michele a Vincenzo Viviani. Campestri, 30 ottobre 1692
Ricevo la cortesiss.a sua e veramente se io avesse creduto...

" 180 Banelli Francesco a Vincenzo Viviani. Lucca, 12 novembre 1692.
Li dì 10 novembre ricevei una sua a me grata...

" 182. Banelli Francesco a Vincenzo Viviani. Lucca, 2 dicembre 1692
Dalla sua sento che V.S. sia ammalato...

" 183. Falconieri Paolo a Vincenzo Viviani. Roma, 6 dicembre 1692

D. 4. II. 51

Non resi grazie a V.ra Ill.ma la settimana passata...

cur. 184. Sagramori Sagramoro a Vincenzo Viviani. Verona, 15 dicemb. 1692
Mi riesce preziosa ogni apertura che tengo di...

" 185. Caravaggi Pietro Paolo a Vincenzo Viviani. Milano 16 dicemb. 1692
Eguale alla somma stima del suo alto sapere...

" 188. Falconieri Paolo a Vincenzo Viviani. Roma, 20 dicembre 1692
M'è stato di somma consolazione leggere...

" 189. Baldigiani Gio. Maria a Vincenzo Viviani. Roma, 3 gennaio 1692
La sua gentilissima è una autentica della sua bontà...

" 190 Tomansi Leopoldo a Vincenzo Viviani. Pisa, 15 gennaio 1693.
Il Serenissimo Principe che è stato più giorni occupato...

" 191. Gallani Pietro a Vincenzo Viviani. Ge.a (Genova?) 14 febbraio 1693
V.S. riceverà dal lator di questa mia...

" 193. Banelli Francesco a Vincenzo Viviani. Lucca, 4 marzo 1693
Li dì 17 del passato per la Dio gratia...

" 196. Roti Michele a Vincenzo Viviani. Campestri, 29 aprile 1693
In contraccambio dei suoi bellissimi cedrati...

" 197. Aldobrandini Alessandro a Vincenzo Viviani. Roma, 23 maggio 1693
Rappresenterò alla Sig. Contessa Tomati...

" 198. Aldobrandini Alessandro a Vincenzo Viviani. Roma 23 maggio 1693.
Appena ricevuta la cortesissima sua ho partecipato...

115

car. 199. Falconieri Paolo a Vincenzo Viviani. Roma 6 giugno 1693.
Non è egli più sicuro a concludere..

" 200. Santerelli Quintiliano a Vincenzo Viviani. Milano 10 giugno 1693.
Il Serenissimo Granduca con eccesso di singolar bontà..

" 202. Aldobrandini Alessandro a Vincenzo Viviani. Roma, 13 giugno 1693
Io non ho capiti ad evidenza i sentimenti di V.S.a...

" 203. Caccini Domenico a Vincenzo Viviani...., 22 luglio 1693
Domenico Caccini devotamente reverisce l'Ill.o Sig. Vincenzio..

" 205. Aldobrandini Alessandro a Vincenzo Viviani. Roma, 17 novemb. 1693
Si compiaccia il compitissimo mio Sig. Vincenzo...

" 207. Caravaggi Pietro Paolo a Vincenzo Viviani. Milano, 16 Xbre 1693
La particolare venerazione che ho concepita di V.S.a..

" 208. Aldobrandini Alessandro a Vincenzo Viviani. Roma, 19 dicemb. 1693
Quando mai s'ha da sperare che sia lasciato...

" 209. Aldobrandini Alessandro a Vincenzo Viviani. Roma, 27 dicemb. 1693
Non lascia il compitiss.mo mio Sig. Vincenzo occasione...

" 210. Falconieri Paolo a Vincenzo Viviani. Roma 9 gennaio 1694
Mi aveva appunto il Sig. Ab. Aldobrandini significati..

" 212 Scrilli Matteo a Vincenzo Viviani. Casci... del Poggio. 18 genn: 1694
Ella come benignissimo so che compatirà..

" 214 Scrilli Matteo a Vincenzo Viviani. Cas... del Poggio, 3 aprile 1694
Eccoli accluso la risposta ai suoi quesiti...

D.4, T. 7

car: 215 Benvenuti Lodovico a Vincenzo Viviani. Roma, 10 aprile 1694
Per attestazione delle mie obbligazioni...

" 217. De Bartolommei Mattia a Vincenzo Viviani. Casa, 21 aprile 1694
Per servire come devo a i gran meriti di V.S. Ill.ma.

" 219. Pellegrini Gio. Filippo a Vincenzo Viviani, Colle, 27 aprile 1694
Dal Sig. Lorenzo Cheli. V.S. ..

" 220 Caravaggi Pietro Paolo a Vincenzo Viviani. Milano, 12 maggio 1694
Ho tardato anch'io una posta a rispondere...

" 221. Caravaggi Pietro Paolo a Vincenzo Viviani. Milano, 26 mag.o 1694
Accuso la sua del 18 corrente con l'annessa...

" 222. Franconi Matteo a Vincenzo Viviani. Fucecchio, 16 giugno 1694
Ricevo dal Sig. Tosi una lettera scrittami...

" 224. Burdell Westerne & Lambert a Vin: Viviani. Li... 29 luglio 1694
In risposta alla cortesissima vostra del 5. corrente

" 226. Caravaggi Pietro Paolo a Vincenzo Viviani. Milano, 15 dicembre 1694
Non vorrei che V.S. considerasse questa mia...

" 227 Scrilli Matteo a Vincenzo Viviani. Cascine del Poggio, 26 Xbre 1694
Per la buona giustizia ardisco supplicare V.S. ..

" 228. Bassetti Apollonio a Vincenzo Viviani. Casa, 6 febbraio 1695
Ieri fui alla casa di V.S. Ill.ma per portarle..

" 229 Galloni Carlo a Vincenzo Viviani. Campi, 5 aprile 1695.

D.4,T.31

In ordine alla rendita di quel poderino.

car: 231 Aldobrandini Alessandro a Vincenzo Viviani. Roma, 31 dicemb. 1695
Io non posso abbastanza esprimere..

" 232. Aldobrandini Alessandro a Vincenzo Viviani. Roma 21 gennaio 1696
Quante nuove a me gradite Sig: Vincenzo mio...

" 233. Viviani Francesco al fratello Vincenzo. Lisbona, 21 marzo 1696
Per non mancare a mia obbligazione, fui a' giorni passati..

" 235. Benvenuti Lodovico a Vincenzo Viviani. Roma, 17 aprile 1696
Giusto motivo mi porge l'incontro fortunato...

" 237. Pieri Sansone a Vincenzo Viviani. Dagl'Innocenti, 5 luglio 1696
Mi vien trasferito la gita a S. Gimignano..

" 238. Aldobrandini Alessandro a Vincenzo Viviani. Roma, 4 agosto 1696.
Non so se a quest'ora le siano pervenute...

" 240. Caravaggi Pietro Paolo a Vincenzo Viviani. Milano 29 agosto 1696
Le mie occupazioni aggiuntevi alcuna poca assenza...

" 241. Susini Suor Anna Maria a Vincenzo Viviani. S.ta Marta, 20 settemb. 1696
In ordine ai suoi stimatissimi comandi, ò partecipato...

" 243. Aldobrandini Alessandro a Vincenzo Viviani. Roma, 19 gennaio 1697
Ho preso un' pò troppo sicurtà col mio Sig. Vincenzo...

" 245. Scrilli Matteo a Vincenzo Viviani. Cascine del Poggio, 6 maggio 1697
Doppo le grazie rese all'Ill.mo Sig. Senat. Arrighi...

D. 4, 53.

car: 247. Scrilli Matteo a Vincenzo Viviani. Cascine del Poggio, 12 maggio 1697
Il Sig. Dott. Nuti nel venir quà a visitar li miei figli...

" 248 Gaberni Francesco Maria a Vincenzo Viviani. Casa, 9 giugno 1697
Francesco Maria Gaberni riverisce umilmente il Sig.

" 250 Tonani Leopoldo a Vincenzo Viviani. Imbrogiana, 5 novem 1697
Mi è pervenuto quì all'Imbrogiana la cortesissima...

" 251. Tosi Pierantonio a Vincenzo Viviani. Grosseto, 15 novembre 1697
Mi è pervenuto gli ordini sì prepotenti della Corte...

" 252. Mari Benedetto a Vincenzo Viviani. Poggio Caiano, 1° dicemb 1697
Al ritorno del Sig. Michele Gori feci quanto...

" 253 Caravaggi Pietro Paolo a Vincenzo Viviani. Milano, 18 Xbre 1697
Mi leva la sollecitudine dello scrivere il timore...

" 254 Ghezardini Camillo a Vincenzo Viviani. Cracovia 14 marzo 1698
Non ho dato parte a Vs. Ill.ma del mio qui felice arrivo...

" 256. Buini Andrea a Vincenzo Viviani. Casa, 6 maggio 1698
Prego Vs. Ill.ma nel parlare al Sig. Guidetti di rappresentarli...

" 259 Biringucci Pietro a Vincenzo Viviani. Praga, 4 maggio 1698
Quanto mi consolano gli obbliganti caratteri...

" 261. Aldobrandini Alessandro a Vincenzo Viviani. Roma, 21 giugno 1698
Non s'affatichi caro Sig. Vincenzo ad esprimermi...

" 263 Capponi Alb.to a Vincenzo Viviani. A.... ?, 14 settembre 1698
E' superflua homai ogni espressione di cerimonia...

117

car: 264 Salviati Alamanno a Vincenzo Viviani: Casa, 5 gennaio 1699
Mi rallegro infinitamente con esso Lei . . .

" 265. Aldobrandini Alessandro a Vincenzo Viviani: Roma, 13 febbraio 1699
Ho ricevuto una benignissima sua . . .

" 267. Rospigliosi Giacomo a Vincenzo Viviani: Casa, 13 luglio 1699
Doppo esser giunto qui in casa mi sovviene . . .

" 269. Rospigliosi Giacomo a Vincenzo Viviani: Pistoia, 14 luglio 1699
Per darle motivo di prodursi al Serenissimo Gradura . . .

" 272. Rospigliosi Giacomo a Vincenzo Viviani: Casa, 15 luglio 1699
Subito giunto a casa ho voluto intendere . . .

" 274 Papagalli Giulian Domo a Vincenzo Viviani: Pistoia, 16 luglio 1699
Dal saperse e provarsi in fatti, che il Serenissimo . .

" 275. Rospigliosi Giacomo a Vincenzo Viviani: Pistoia, 24 luglio 1699
In seguito della paterna e generosissima . . .

" 276. Franconi Matteo a Vincenzo Viviani: Pistoia, 24 luglio 1699
Questi Ill.i sig.ri Rospigliosi e Papagalli mi rimettero . . .

" 277. Papagalli Giulian Domo. a Vincenzo Viviani: Pistoia, 1° agosto 1699
La pendenza tra il Sig. A. Rospigliosi me . . .

" 279. Franconi Matteo a Vincenzo Viviani: Pistoia, 1° agosto 1699
Il sig Cavalier Villani latore e venditore . . .

" 280. Rospigliosi Giacomo a Vincenzo Viviani: Pistoia, 6 agosto 1699

D.4, T.57.

Con sentimento di stima proporzionata . . .

car: 282. Papagalli Giulian Domc.o a Vincenzo Viviani. Pistoia, 7 agosto 1699
Dall'umanissima di V.S.a sento quello che habbia preso . .

" 283 Papagalli Giulian Domc.o a Vincenzo Viviani. Pistoia, 11 agosto 1699
Questa mattina mi è venuto notizia . .

" 284. Papagalli Giulian Domc.o a Vincenzo Viviani. Pistoia, 5 settembre 1699.
Non vorrei che il ringraziar adesso distintamente . . .

" 285. Roti Michele a Vincenzo Viviani. Campestri, 30 ottobre 1699
Io sono tuttavia in Villa . . .

" 286 Del Borro Alessandro a Vincenzo Viviani. Casa, 28 ottobre 1699
La mia disgrazia e l'occupazioni di V.S. .

" 288 Biringucci Pietro a Vincenzo Viviani. Praga, 30 dicembre 1699
Crederebb'ella che la sua lettera mi ha infinitamente sturbato . .

" 290 Aldobrandini Alessandro a Vincenzo Viviani. Roma, 9 gennaio 1700
Non poteva il sig. Vincenzo darmi migliori buone feste . . .

" 291. Pandolfini Pandolfo a Vincenzo Viviani. Roma, 16 gennaio 1700
Resto infinitamente obbligato alla somma bontà . .

" 292. Aldobrandini Alessandro a Vincenzo Viviani. Roma, 16 gennaio 1700.
Al maggior segno mi rallegro caro sig. Vincenzo . .

" 295. Pandolfini Pandolfo a Vincenzo Viviani. Roma, 30 gennaio 1700
Resto esorbitantemente favorito . . .

D. 4, T. 57

cart. 297. Falconieri Paolo a Vincenzo Viviani. Roma, 30 gennaio 1700
Dal nostro gentilissimo Sig.: Pandolfo Pandolfini...

" 298. Salvidati Averardo a Vincenzo Viviani. Parigi, 1.° febbraio 1700
Subito ricevuto il foglio di V.S. Ill.ma degli 8 scorso...

" 300. Pandolfini Pandolfo a Vincenzo Viviani. Roma, 13 febbraio 1700
La compostezza e moderazione dell'animo di V.S. ...

" 302. Pandolfini Pandolfo a Vincenzo Viviani. Roma, 13 marzo 1700
Le V.S. Ill.ma si compiaccia di gradire ...

" 304. Gabbrielli Gio. Franc.o a Vincenzo Viviani. Lucca, 28 marzo 1700
Non m'ingannai a reflettere l'error mio...

" 305. Salvidati Hamanno a Vincenzo Viviani. Roma, 2 aprile 1700
Lei nasconde la mano quando mi benefica ...

" 306. Salvidati Averardo a Vincenzo Viviani. Parigi, 12 aprile 1700
Furono in mano propria del Sig.: Cavini consegnati...

" 308. Landucci Antonia a Vincenzo Viviani. Roma, 7 giugno 1700
Credo che V.S. Ill.ma si maraviglierà di ricevere ...

" 309. Landucci Antonia a Vincenzo Viviani. Roma, 18 giugno 1700
Ecco a' piè di V.S. Ill.ma una vedova in follie ...

" 313. Falconieri Paolo a Vincenzo Viviani. Roma 19 giugno 1700
Una tale Antonia Landucci vedova del Sig.: Benedetto...

" 314. Falconieri Paolo a Vincenzo Viviani. Roma 31 luglio 1700.
Pagai alla Sig.ra Antonia Landucci li scudi sei...

D.4, T.57

car: 315. Landucci Antonia a Vincenzo Viviani. Roma, 31 luglio 1700
Per le mani del Sig. Paolo Falconieri ho ricevuto...

(b) " 317 Benvenuti Ottavio a Vincenzo Viviani. Lu....? 22 dicembre 1700
Tutte le felicità che può V.S. Ill.ma desiderare...

(a) " 318. Falconieri Paolo a Vincenzo Viviani. Roma, 18 dicembre 1700
Già che dal tempo mi conviene attendere le occasioni..

" 321. Villani Domenico Giuseppe a Vincenzo Viviani. (Senza data)
Se mai ebbi congiuntura d'incomodar V.S. Ill.ma è questa...

Vol: LVIII
168

VIVIANI | P.I. VOL. 14 | CARTEGGIO | FAMILIARE | 12 | 58 |
Codice di carte 253.

car: 1. Borromei Francesco Maria a Vinc.zo Viviani - (Epigramma latino
Senza data come tutte le lettere di questo volume.)

" 2 Ceruti Girolamo a Vincenzo Viviani.
Fra me e V.S. Ill.ma non ci doveria esser questo V.S. Ill.ma in mezzo.-

" 4. Molara Bruto a Vincenzo Viviani
Vedrete ciò che mi scrive il Sig. Niccolò...

" 6 (Senza firma nè data.)
Nel consegnare i disegni (Indica la stella Arturo osservata insieme)

" 7. (Forse Bruto Molara a Vincenzo Viviani.)
V.S.a crederà ch'io scriva.-

" 8. (Senza firma nè data.)

D.4,T.58

Il proverbio stà per i Sigg.ri Bini . . .

car: 10. (Senza Firma nè data a Vincenzo Viviani)
V.S.a è pregata a far grazia d'essere Lunedì prossimo, 13 agosto.

" 11 Ginori Filippo a Vincenzo Viviani.
Filippo Ginori fa sapere al Sig. Vincenzo Viviani . .

" 12. Ginori Anton. Maria a Vincenzo Viviani Casa 9 giugno . . .
In conformità di quanto . . .

" 14 Nardi D.r a Vincenzo Viviani.
Il dottor Nardi riverisce il Sig. Vincenzo Viviani . .

" 16. Del Bono Gio. Andrea a Vincenzo Viviani.
Gio. Andrea del Bono reverisce il Sig Vincenzo Viviani . .

" 18. Pellegrini Gio. Filippo a Vincenzo Viviani.
Gio. Filippo Pellegrini si rassegna in gratia . . .

" 20. Rontini a Vincenzo Viviani
Il Rontini reverise umilmente al Sig Vincenzo . . .

" 21. Lorain a Vincenzo Viviani.
Il Lorain riverisce l'Ecc.o Sig. Matematico Viviani . . .

" 23. Del Rosso Cav. a Vincenzo Viviani.
Il cav.r Del Bono reverisce umilmente l'Ecc.o Sig.r

" 24 Del Rosso Cav. a Vincenzo Viviani
Il cav.r del Rosso reverisce l'Eccl.o Sig. Vincenzo . .

D. 4, T. 55.
168

car: 26 (Senza firma nè data)
Trasmetto a V.S. la nota de' denari pagati al Sig. Ciaccheri..

" 27. Samminiati Francesco a Vincenzo Viviani..
Francesco Samminiati le fa sapere di attenderla..

" 29. Micalori Gio. Batista a Vincenzo Viviani
Del 1671 fu fatta una causa in Roma...

" 30. Micalori Gio. Batista a Vincenzo Viviani.
Il libro che V.S. Ill.ma desidera ne resterà servita..

" 31 (Senza firma nè data)
Il Sereniss.o Prone vole oggi riprovare l'occhialone lungo..

" 32. Molara Bruto a Vincenzo Viviani
Dalla vostra ultima sento che possiate per domani..

" 34 (Senza firma nè data)
Se al sig. Trousset paresse a proposito fare il riscontro..

" 36. Molara Bruto a Vincenzo Viviani...
Ricevo una vostra con una entrovi per il sig.. Durante...

" 37. Molara Bruto a Vincenzo Viviani
Doppo scritta questa ho ricevuta una vostra...

" 38 (Senza firma nè data)
Il P.re Onorato Fabris è francese nato in Lione...

" 39 Magalotti Lorenzo a Vincenzo Viviani
Lorenzo Magalotti reverisce il sig. Vincenzo...

D.4,T.58.

car: 41 verso. Magalotti Lorenzo a Vincenzo Viviani.
Lorenzo Magalotti riverisce il suo Sig. Vincenzo ..

" 43. Lorenzo Magalotti a Vincenzo Viviani.
Hoggi alle 19 sonate passerà da casa il Sig. Borelli ..

" 44. (Senza firma nè data).
Iersera dissi al Sig. Vincenzo spropositatamente ...

" 46. (Senza firma nè data)
Guardi nell'Indice manoscritto che sarà nel mezzo del tavolino

" 47. Lorenzo Magalotti a Vincenzo Viviani
Cominciò col darli il buon viaggio ....

" 48. (Senza firma nè data)
Rimando a V.S. le due lettere da lei ultimamente ...

" 49 (L.M. Lor.zo Magalotti?) a Vincenzo Viviani
Si desidera intendere se V.S. possa domandassera intervenire all'esame del povero Renato Descartes in casa del Sig. Prior Rucellai.

" 51 (L.M. ?) a Vincenzo Viviani
V.S. mi favorisca di farmi comprare 12 ortolani ..

" 53. (L.M. Lor.o Magalotti?) a Vincenzo Viviani
Dal viglietto del Sig. Molara, quale mando a V.S. .

" 55. (L.M. Lorenzo Magalotti?) a Vincenzo Viviani
Se ella non mi obbliga in contrario. ..

121

D.4,T.58.

car: 57 Aldobrandini Alessandro a Vincenzo Viviani
Il tempo è breve però poco posso scrivere...

" 58 Aldobrandini Alessandro a Vincenzo Viviani
Alessandro Aldobrandini riverisce il Sig. Vincenzo...

" 60 Bodensausens Rodolfo a Vincenzo Viviani
Non poteva V.S. Ill.ma rallegrarmi più d'quello ha fatto...

" 61. Bodensausens Conte Rodolfo a Vincenzo Viviani
V.S. Ill.ma favorisca per qualche giorno...

" 63. Bimbacci Atanasio a Vincenzo Viviani. Roma 3. febbraio...
Vorrei poter rendere a V.S. il cambio della consolazione...

" 65 (Forse) Molara Bruto a Vincenzo Viviani...
Un sonno che casco mi fa fare poche parole...

" 67. (Forse Molara Bruto) a Vincenzo Viviani
Nella nostra villa d'Artimino non ci è notizia...

" 68. Molara Bruto a Vincenzo Viviani
A proposito adesso che son 5 ore che vengo a cena...

" 70. Molara Bruto a Vincenzo Viviani.
Buonissime nuove ho da darle e belle cose da dirle...

" 71 Molara Bruto a Vincenzo Viviani.
Io ho paura certo d'dover impazzare...

" 73. Molara Bruto a Vincenzo Viviani.

Cede il mio indovinello alla sua profezia...

car: 75. Molara Bruto a Vincenzo Viviani
Essendo noi domani alla fine del mese di marzo..

" 76. Larosefugi(?) Francesco a Vincenzo Viviani
Il presente latore viene inviato a V.P. Ill.ma..

" 77. (Senza firma nè data)
Prego la bontà e gentilezza di V.P. a dirmi...

" 78 verso. Pare di Francesco Viviani al fratello Vincenzo di Lisbona 5 xbre.
Signor Vincenzio Iddio perdona a tutti i peccatori..

" 82. Pralessi Santi a Vincenzo Viviani.
Li casoni di ferro qui non si possano fare...

" 84 Monconys... a Vincenzo Viviani
Vi pare che sia poca la sodisfazione del mancamento...

" 86 verso. Franci Filippo a Vincenzo Viviani. 18 aprile..
Sono a infastidirla con queste due righe

" 87. Ballori D. Pier Domenico a Vincenzo Viviani. Pisa 13 novembre
Ecco inclusa a V.P. la fede del sig Galileo nel modo e forma che si trova al Libro de' Battezzati... (Manca la fede)

" 88. Banti Carlo a Vincenzo Viviani.
Il Granduca vole quel libro che tratta di tutte le misure..

" 90 Del Tovaglia Guglielmo a Vincenzo Viviani.
Guglielmo Del Tovaglia reverisce il sig Vincenzo..

D.4,T.58

car. 92 Rinuccini Niccolò a Vincenzo Viviani
Non passa giorno ch'io non rammenti al Gatti..

" 93 Strozzi Arcidiacono a Vincenzo Galilei
L'Arcidiacono Strozzi riverisce l'Ill.mo Sig. Vincenzo..

" 95 Benvenuti a Vincenzo Viviani.
E' venuta di Roma la procura e tale quale...

" 97 Galli Cosimo a Vincenzo Viviani.
Non voglio lasciar passare quest'occasione...

" 98 Molara Bruto a Vincenzo Viviani
Mi ha fatto una imbasciata Occhino, che io non ho intesa..

" 99 Dati Carlo a Vincenzo Viviani
Carlo Dati riverisce V.S. con farle sapere...

" 100 Il Cardinal de' Medici a Vincenzo Viviani.
Il cardinal de' Medici manda al Viviani l'osservazione..

" 102 Bali Stufa a Vincenzo Viviani.
Il Bali Stufa reverisce il Sig. Vincenzio.-

" 104 (Senza firma nè data)
Per commissione dell'Ill.mo Sig. Andrea Maggi...

" 106 Stufa Bali a Vincenzo Viviani
Il bali Stufa bacia le mani al Sig Vincenzio.-

" 108 Segni Alessandro a Vincenzo Viviani

Alessandro Segni riverisce divotamente il sig. Vincenzo..

car: 109. Segni Alessandro a Vincenzo Viviani.
Alessandro Segni riverisce divotamente il sig Vincenzo..

" 110 Segni Alessandro a Vincenzo Viviani
Alessandro Segni riverisce divotamente il sig Vincenzo..

" 111. Segni Alessandro a Vincenzo Viviani
Alessandro Segni riverisce devotamente il sig Vincenzo..

" 113 (Senza firma nè data da Venezia) a Vincenzo Viviani
Scrissi l'ordinario passato a V.S. ma così in fretta..

" 114 Nuti Francesco a Vincenzo Viviani.
Se le mie obbligazioni verso di V.S. potessero..

" 116. Redi Francesco a Vincenzo Viviani
Io mi trovo in letto con un poco di male...

" 118. Redi Francesco a Vincenzo Viviani.
Le mando il libro degli insetti...

" 120 Magliabechi Antonio a Vincenzo Viviani
Antonio Magliabechi riverisce il sig Vincenzo.

" 121 (Senza firma nè data) a Vincenzo Viviani
Mi pervenne alcune settimane sono le lettere di V.S.

" 123 Galli Cosimo a Vincenzo Viviani
Il dover rispondere di me ed a me per il sig Card.le

D. 4, T. 56.

car. 124 Southwell Roberto a Vincenzo Viviani
Supplico V.ra di pigliar questi tre libri e mandarli ...

" 127 (Lettera) del Southwell senza firma nè data)
Domini Roberti Hasad de Litteras mitto ...

" 129 Strozzi Abate a Vincenzo Viviani
L'abbate Strozzi riverisce V.S. e le conferma ...

" 131 Strozzi Abate a Vincenzo Viviani
L'abbate Strozzi riverisce il gentilis.mo Sig. Vincenzo ...

" 133 Strozzi Luigi a Vincenzo Viviani.
Luigi Strozzi riverisce il Sig. Vincenzo e humilmente

" 135 Strozzi Luigi a Vincenzo Viviani
Luigi Strozzi riverisce l'Ill.mo Sig. Vincenzo e le accenna ...

" 137 Strozzi Luigi a Vincenzo Viviani
Luigi Strozzi riverisce l'Ill.mo Sig. Vincenzo Viviani e le fa sapere ...

" 140 (Senza firma nè data) al Viviani
Martedì scorso il Sig. Zio con non ordinaria dimostrazione ...

" 142 Rondinella a Vincenzo Viviani
Carteggio un verso a V.ra per non risolver negozi ...

" 144 Roti Michele a Vincenzo Viviani
Per non fare il secondo mancamento ...

" 146 Roti Michele a Vincenzo Viviani
L'essere stato qui da me più gente fino a ora ...

car: 149. Viviani Suor Mª Augusta a Vincenzo Viviani
Se questo disgusto non mi farà male..

" 151. Pietro ...? (forse Biringucci) a Vincenzo Viviani
Arrivammo quagiu, come già è noto a Vs. il Sig Alamanno.

" 152. (Senza firma nè data) a Vincenzo Viviani (Del fratel° Franco)
Sig. fratello. L'erubescenza che io ho havuto..

" 156. Romiti Giuliano a Vincenzo Viviani
Il Sig. Marchese mio signore ha sentito quanto Vs.

" 158. Serenai Lodovico a Vincenzo Viviani.
Credendo bene che Vs. gradisca di vedere le congiunte lettere

" 162 Santini Vincenzo a Vincenzo Viviani
Con quella medesima sincerità con cui Vs..

" 164. Salviati Alamanno a Vincenzo Viviani.
Alamanno Salviati riverisce il Sig Vincenzo..

" 166. Sampieri Mario a Vincenzo Viviani
La cortesissima sua in data del 22 ricevuta..

" 168 Samminiati Francesco a Vincenzo Viviani
Francesco Samminiati riverisce il Sig Vincenzo...

" 170 Samminiati Baccio a Vincenzo Viviani
Baccio Samminiati le fa reverenza e sapere che..

" 171 Almerico Giuseppe a Vincenzo Viviani (22 g. 1671)

D. 4, T. 58

Qui acclusa V.re ritrovarà la Lettera ch'io scrivo...

car. 173. Del Bianco Raffaello a Vincenzo Viviani..
Diedi il conto al P.e Giuseppe, e non m'è venuto..

" 175. Combi e La Noi a Vincenzo Viviani
In risposta di compitissima sua 23 spirante ...

" 177. Cini Gio. Batista a Vincenzo Viviani
Gio. Batista Cini avrebbe da soggiungere qualche cosa..

" 179. Cerretani Francesco a Vincenzo Viviani
Francesco Cerretani reverisce il Sig Vincenzo ..

" 180. Cecchi Gio Filippo a Vincenzo Viviani
Gio. Filippo Cecchi reverisce il Sig Vincenzo...

" 182. Capponi Ferrante a Vincenzo Viviani
Il Senator Ferrante Capponi rende affettuosi.e grazie

" 183. Buonfanti Cristofano a Vincenzo Viviani dalle stanze.
Il Sig. Principe mio signore mi comandò inviare a V.

" 184. Brunaccini Jacopo a Vincenzo Viviani
Jacopo Brunaccini fa devotissima reverenza ...

" 186. Borgottini Lapi Lisabetta a Vincenzo Viviani
Non mi scordando mai delle cortesie ricevute...

" 188. Biringucci Pietro a Vincenzo Viviani
Pietro Biringucci riverisce caramente ...

D.4, T.58.

car: 190 Biringucci Pietro a Vincenzo Viviani
Pietro Biringucci riverisce il Sig Vincenzo. –

" 192. Serenai Francesco a Vincenzo Viviani
Tengo la compitissima di V.S.a e se io non havessi..

" 194. Samminiati Francesco a Vincenzo Viviani
Francesco Samminiati reverisce il Sig Vincenzo et ardisce..

" 196. Benvenuti Andrea a Vincenzo Viviani
Andrea Benvenuti reverisce il Sig. Vincenzo. –

" 197. Dati Carlo a Vincenzo Viviani .... 29 luglio 1669
Se io avessi creduto d'avere a portare a V.S.a..

" 299. Combi e La Nori a Vincenzo Viviani: 14 settembre 1675. (?)
Aspettiamo da Londra Horrotij opuscula Mathematica

" 202. Del Bianco Raffaello a Vincenzo Viviani
Sono arrivato questo giorno in Pisa e subito ho presentato..

" 204. Del Bianco Raffaello a Vincenzo Viviani
Raffaello Del Bianco fa devotissima reverenza...

" 205. Del Bianco Raffaello a Vincenzo Viviani
Raffaello del Bianco fa devotissima reverenza..

" 206. Covoni Priore a Vincenzo Viviani
Il prior Covoni reverisce il Sig Vincenzo

" 208. Corsi Lorenzo a Vincenzo Viviani
Questa mattina appunto si è sortito di fare

D.4, T. 58

car. 210 D'Elci Filippo a Vincenzo Viviani

Filippo D'Elci riverisce divotamente il Sig Vincenzo

" 212 Dati Carlo a Vincenzo Viviani

Rimetto a V.S. le mie lettere ...

" 215. Dati Carlo a Vincenzo Viviani

Carlo Dati riverisce V.S. e benchè supponga ..

" 216. Dati Carlo a Vincenzo Viviani

Carlo Dati riverisce V.S. e le significa che questa mattina

" 217 Dati Carlo a Vincenzo Viviani

Quando io ho mandato il 1.° Libro del S. Elenio...

" 218. Dati Carlo a Vincenzo Viviani

Carlo Dati riverisce V.S. e le manda un Libro...

" 219. Dati Carlo a Vincenzo Viviani

Jersera restai col Sig. Luigi Geraldi di mandarli...

" 220. Dati Carlo a Vincenzo Viviani

Io averei occasione di far venire alcuni Libri di Bologna..

" 222. Dati Carlo a Vincenzo Viviani

Io non credo di poter oggi iscrivere in Francia...

" 223. Dati Carlo a Vincenzo Viviani

Il Sig. Cardinal de' Medici avvisa che presto passerà..

" 225. Dati Carlo a Vincenzo Viviani

Domattina vo in villa del Sig Jacopo Quaratesi..

" 227. Buonarroti Michelangiolo a Vincenzo Viviani
Michelangiolo Buonarroti riverisce il Sig Vincenzio...

" 228. Retano Ab. Tommaso a Vincenzo Viviani
Sono molte settimane che l'avvisai...

" 230 (Senza firma nè Dati) a Vincenzo Viviani:
Ricevo la lettera di V.S.ª con l'informazioni..

" 231. V. G...? a Vincenzo Viviani
Mi trovo ritirato in casa per il male de' miei occhi..

" 232. Cecici Canonico a Vincenzo Viviani
Il Canonico Cecini reverisce il Sig. Viviani...

" 234 Cecini Canon.co a Vincenzo Viviani
Il Cecini reverisce il sig. Vincenzo e desidera...

" 236. Dati Carlo a Vincenzo Viviani
Carlo Dati riverisce V.S.ª e avendo ricevuto lettere

" 237. Dati Carlo a Vincenzo Viviani
Oggi è venerdì e si scrive in Francia...

" 238. Dati Carlo a Vincenzo Viviani
Carlo Dati riverisce V.S.ª e la prega a farli avere

" 239. Dati Carlo a Vincenzo Viviani
Oltre alla lettera del P.e fra Bonaventura Cavalieri, desidero che pigli il giorno di quella del Beugrand e il sunto di essa..

D. 4, T. 58.

car. 240 Dati Carlo a Vincenzo Viviani.
Se V.S.a può favorisca di esser oggi..

" 241 Dati Carlo a Vincenzo Viviani.
Carlo Dati riverisce V.S. e se non lo sapessi la avvisa..

" 242. Dati Carlo a Vincenzo Viviani
Rimando l'opera del P.e Angelo..

" 243. Dati Carlo a Vincenzo Viviani
Rimando a V.S. i libri quali non sono usciti

" 244. Dati Carlo a Vincenzo Viviani
Manda a V.S.a l'aggiunto libro...

" 245. Dati Carlo a Vincenzo Viviani.
Carlo Dati riverisce il Sig. Vincenzo.

" 246 Carlo Dati a Vincenzo Viviani
Rimanda a V.S. la storia M.ta..

" 247. Dati Carlo a Vincenzo Viviani
Desidero se l'ha trovata la storia della Trochoide..

" 248 Dati Carlo a Vincenzo Viviani
Carlo Dati la reverisce e fra un tantino ritorna in villa

" 249 Dati Carli a Vincenzo Viviani
Sono in villa ma vivo con ansietà di sapere...

" 250 Dati Carlo a Vincenzo Viviani.

D.4,T.58.

Carlo Dati la riverisce e le da il buon viaggio.

car: 251 Dati Carlo a Vincenzo Viviani

Rimando a V.S. tre libri e vorrei sapere se ho altro

" 253 Dati Carlo a Vincenzo Viviani

Se oggi V.S. non avesse che fare darei una corsa a tutta...

VIVIANI | P. II. | MATEM. PURA | VOL. 1. | 59 |

Vol. LIX.

Codice di 102 carte

car. Studi di Aritmetica del Viviani. Autografi.

Vol: LX.

VIVIANI | P. II | MATEMATI | PURA | VOL. 2 | 60 |

Codice di carte 42.

car: 1. Calcoli sulle combinazioni del Giuoco del Ventuno.

Volu: LXI.

VIVIANI | P. II | MATEMATICA | PURA | VOL 3 | 61 |

Codice di carte 89

car: 1. Studi e frammenti geometrici del Viviani

Vol: LXII

VIVIANI | P. II. | MATEM. PURA | VOL. 4 | 62 |

Codice di carte 68

car. 6. Geometria pratica del Viviani. Copia del tempo.

Vol: LXIII

VIVIANI | P. II | MATEMATICA | PURA | VOL. 5 | 63 |

Codice di carte 46.

car: Bozze incomplete del Trattato di prospettiva pratica per la

D.4,T.63.

massima parte autografa del Viviani

Vol: LXIV

VIVIANI | P.II | MATEMATICA PURA | VOL. 6 | 64 |

Codice di carte 18.

car: 1. "Raccolta, senz'ordine di varii problemi risoluti dal Viviani in diversi tempi, o come proposti da altri o come trovati da lui in occasioni di vedere le opere di altri; Sono per la massima parte relativi alle proporzioni, e tutte alla geometria piana Autografa del Viviani - (Autog. del Viviani)

Vol: LXV

VIVIANI | P.II | MATEMATICA PURA | VOL. 7 | 65 |

Codice di carte 67.

car: 1. Principii di matematica, cioè definizioni prelilinari - (Autografi del Viviani.)

car: 17 Problemi e pratiche geometriche. (Autografi del Viviani)

" 34. Delle proporzioni in genere - (Copia del tempo)

" 38. Principi fondamentali di geometria piana. (Copia del tempo)

Vol: LXVI.

VIVIANI | P.III | MATEM. PURA | VOL. 8. | 66 |

Codice di carte 125.

car: 1. Principio di una geometria delle curve piane e dei solidi curvilinei - (Copia del tempo con correzioni autografe del Viviani)

" 66. Prosegue in parte lo stesso argomento e in parte contiene proposizioni concernenti la determinazione dei baricentri delle aree a contorni curvilinei e delle superfici curve. (In parte

studi sopra Archimede.

D.4, T.66

autografo del Viviani in parte d'altra mano con correzioni autografe)

Vol: LXVII

VIVIANI | P.II | MATEM. PURA | VOL. 9 | 67 |

Codice di carte 122

car: 1 Manoscritto originale della Scienza Universale delle Proporzioni che servì per la stampa di quest'opera e munito delle delle indicazioni tipografiche. (soltanto in parte autogr.)

(Qui sono i frammenti del carteggio Galileo-Diodati)

Vol. LXVIII

178

VIVIANI | P.II | MATEMAT. | PURA | VOL. 10 | 68 |

Codice di carte 31

Car: 1. "Notizie preliminari per servire di supplemento, e di lume alla dottrina delle Proporzioni esposta da Euclide nel V libro. (Forse del Viviani Copia ~~moderna~~ originale del secolo XIX

" 12. Bozza di lettera del Viviani senza direzione, nè data, forse al Serenai, chiedendogli di adoprare, nelle sue lezioni, le proposizioni X e XI del Torricelli sulle proporzioni. Comincia: Rappresentai iermattina a V.S.a che nell'andar disponendo... autografa.

" 1

" 13. Altra senza data e indirizzo, ma autografa e pare diretta allo stesso che comincia: Per quelle medesime ragioni che mi mossero hiermattina...

" 14. Altra bozza di lettera senza data è indirizzo, (autografa)

" 17. Altra bozza della lettera che è a carta 12. (autografa)

" 18 Altra simile della lettera che è a carta 13 (autografa

D.4, T.68.

car: 19 Altra bozza della lettera che è a carta 12 con data di: Casa 1673.

" 22 Appunti del Serenai

" 23. Lettera del Serenai Lodovico al Viviani in data: Casa, 27 dicembre 1673 che comincia: Alla delicatissima modestia di V.S.a si deve attribuire... (Autografa del Serenai)
relativa al chiesto permesso e contenente molti interessanti particolari sulle opere del Torricelli

" 28 Bozza autografa del Viviani per lettera al Serenai mancante di indirizzo e data.

" 31. Bozza di prefazione al Lettore autografa del Viviani che comincia: Sin dall'anno 1674 e di nuovo nel 1690 fu stampato in Firenze il quarto libro d'Euclide con titolo di Sciarpa unica. Della Prop.

Vol. LXIX

VIVIANI | P. II | MATEM. PURA | VOL. 11 | 69 |

Codice di carte 83.

car: 1. Nota di nomi con spiegazione di alcuni anagrammi dei medesimi.

" 3 Diverse bozze di prefazione al Diporto Geometrico (autografe)

" 9 "Diporto Geometrico preso da Vincenzio Viviani fra l'ultimo di maggio ed il quinto di di giugno del 1675 in sciorre dodici problemi proposti allora colle stampe a' matematici Professori di Germani e d'Italia da un gentile spirito non conosciuto che si fa di Leida e si nomina il Geometra nascoso dietro la tavola" (Autografo)

" 13 "Diporto Geometrico di Vincenzo Viviani. Prima copia dettata

D.4.T.69.

da me dalla mia 1ª bozza al Sig. Giusep.e del Sig. Angelo Gori pittore fiorentino, ne' mesi di maggio e giugno del 1675 „ (Autografo)

Nota B. Nel rimanente del Codice vi sono altre bozze di questo Diporto e qualche abbozzo di Lettera senza indirizzo e senza data, tutto autografo.

Vol: LXX. VIVIANI | P. II | MATEM. PURA | VOL. 12 | 70

Codice di carte 93.

car: 1. Seconda bozza autografa del Diporto geometrico del Viviani. scritto nel Giugno 1675. (Qualche parte non è autografa.)

Vol: LXXI VIVIANI | P. II | MATEMA. PURA | VOL. 13 | 71 |

Codice di carte 108

car: 1 | Esemplare del Diporto Geometrico del Viviani, soltanto in parte autografo, munito della licenza di stampa a car. 100.

„ 101 Appendice relativa al problema proposto dall'Ab.e Stefano degli Angeli al Viviani, munita essa pure di licenza di stampa a car. 106; a car. 108 una tavola delle figure preparate a rovescio per l'incisione

---

Vol: LXXII VIVIANI | P. II | MATEM. PURA | VOL. 14 | 72 |

Codice di carte 101.

car: 1. Esemplare del Diporto Geometrico, interamente scritto da mano incognita, e soltanto con alcune correzioni autografe del Viviani.

D. 4, T. 79.

Vol. LXXIII

VIVIANI | P. II | MATEM. PURA | VOL. 15 | 73 |

Codice di carte 126.

car. 1. Bozze di stampa relativa alla invenzione delle due medie proporzionali, pg. 278-279, 282-283

" 5. Appunti relativi al Diporto geometrico, per la massima parte autografi.

(17 (Studio d'emigrazioni delle parole "scolare del Galileo" e "ultimo scolare del Galileo")

59-74 Bozze delle figure appartenenti al diporto geometrico.

" 76. Lettera di Antonio Magliabechi al Viviani senza data. Comincia: Essendo stato mandato a S. A. R. gl'inclusi problemi. (Autografa)

" 78. Lettera del Conte Benedetto Porto al Viviani del 31 maggio 1675 Comincia: Ho risposto come ella mi ha comandato... (Autogr.)

Queste lettere sono relative a problemi trasmessi al Viviani d'ordine del Guardiano

" 80. Lettera del Conte Benedetto Porto al Viviani del 30 maggio 1675 Comincia: Subito ò serrata la sua carta nel mio stipo... Autog.

" 82. Bozza di lettera del Viviani al Conte Benedetto Porto di Firenze 30 maggio 1675. Comincia: Questa mattina tra le undici e le dodici... (Autografa.)

" 83. Appunti relativi alla soluzione del problema. Data differentia 2 segmentorum baseos, una cum ratione laterum circa rectum deletque alterutro angulorum ad basim reperire triangulum. ed al Diporto Geometrico. (Per la massima parte autografi)

" 122 Bozza di lettera di Vincenzo Viviani a Michelangelo Ricci da Firenze 21 maggio 1675 che comincia: Dalla favoritissima lettera di V. S.ª Ill.ª del 27 del passato... (Autogr.)

129

D. 4, T. 73.

Quello tedesco non volendo ai lavori geometrici del Viviani

car: 123. Copia di parte di una lettera del Viviani a Michelangiolo Ricci da Firenze, 4 giugno 1675, che comincia: Intanto ho veduto la replica che V.S. Ill.ma si è contentato dare al mio dubbio ... (Autografa)

Vol. LXXIV.

VIVIANI | P. II | MATEMAT. | PURA | VOL 16 | 74 |

Codice di carte 22

car: 1. "Nova elementa Geometriae per signa promota ad curvarum linearum et superficierum cum rectis lineis, aut cum planis superficiebus exhibitis comparationem. – (Autografo del Viviani)

Vol: LXXV.

VIVIANI | P. II | MATEMATICA | PURA | VOL. 17 | 75 |

Codice di carte 44.

Car. 1. Sotto titoli vari di = De Ordinatione Verticalium vel potius Ramorum vacuorum = De Ordinatione Comburentium = De ordinatione Centralium, sono raccolti molti lemmi e teoremi geometrici concernenti le curve del secondo ordine. (Autogr: del Viviani)

Vol. LXXVI

VIVIANI | P. II | MATEMATICA | PURA | VOL. 18 | 76 |

Codice di carte 35.

Car: 1. "De anguli rectilinei divisione in quacunque data ratione et de inventione duarum medio loco proportionalium. Exercitatio geometrica. (Autografa del Viviani)

Vol: LXXVII

VIVIANI | P. II | MATEMATICA | PURA | VOL. 19 | 77 |

Codice di carte 43.

Car: 1. Teoremi diversi sui poligoni, prismi, piramidi, parallelopipedi, tetraedri (Autografi)

D.4, T. 77.
187

car: 3. Teoremi diversi intorno ai solidi. (Autografi)

" 15. Teoremi e calcoli diversi dei Poligoni regolari (Autogr.)

" 22 Perimetri de' poligoni regolari eguali al cerchio, posta la circonferenza di questo essere parti 10,000

" 34. Regola per calcolare la presente tavola per mezzo delle tavole dei seni. (Copia)

" 37. Teoremi sui solidi. (Autogr.)

" 41 Altri teoremi intorno ai poligoni. (Autografi)

Vol: LXXVIII
188

VIVIANI | P. II | MATEMATICA | PURA | VOL. 20 | 78 |

Codice di carte 48.

car: 1 Problemi e Teoremi diversi autografi spettanti al Trattato sopra i Piani.

" 15. "De dimensione et libramento infinitorum numero planorum et solidorum licet termino carentium. Paradoxa Geometrica sive Elementa Hyperbolistica &c (Autografa)

" 48. ~~Quadratura dell'~~ Per area d'un Triangolo equilatero. (Autografa)
Moltiplica un lato in sè ed al prodotto aggiugni il medesimo lato, che la metà della somma sarà l'area
Area de' poligoni regolari (~~delle~~ pentagono) Moltiplica un lato in sè ed il prodotto moltiplica per il numero de' lati del poligono meno due et da questo prodotto cavane dal pentagono un lato, dall'elagono due, dall'eptagono 3 ecc, che la metà di quel che avanza sarà l'area cercata.

Vol: LXXIX
189

VIVIANI | P. II | MATEM. PURA | VOL. 21 | 79 |

Codice di carte 72

car: 1. Fogli, pochi dei quali autografi, riguardanti diversi ragguagli di misure di vari paesi

NB. a car. 19 vi è lettera di Bernard. Benvenuti al Viviani, relativa al suo "Libro de' pesi", senza data che comincia: Ecco à V.S. Ill.mo la copia del ricordo che è ...

car. 42. Parere di Vincenzo Viviani, in copia, sulla maniera di misurare la

130

D. 4, T.ᵗ 79.

tenuta di una nave, e calcoli autografi per la medesima.

car. 62. Misura della capacità di un tino. (Autograf)

" 66. Quesito agrimensorio se l'Jugero romano fosse eguale allo staioro fiorentino o qual differenza esistesse fra l'uno e l'altro. (autografo.

Vol. LXXX.

VIVIANI | P. II | MATEM. PURA | VOL. 22 | 80 |

Codice di carte 264.

car. 1. Fogli autografi concernenti varie bozze di problemi e figure varii

" 38. Sei problemi, autografi
relativi al moto

" 42. "Vincentii Viviani enodatio Gallicorum problematum universis Geometris propositorum" Con questo titolo si abbracciano parecchi quinterni contenenti la soluzione di molti problemi proposti da vari Geometri francesi; e meno qualche foglio, tutti autografi.

Vol. LXXXI.

VIVIANI | MATEMATICA | PURA | VOL. 23 | 81 |

Codice di carte 45.

car. 1. Fascio di fogli autografi intitolato di pugno del Viviani Lineae novae descriptiones, " se è una concoide.

" 22. "Vincentii Viviani, Veterum linearum, novae et plurium novarum, novissimae descriptiones ac proprietates
a d' 2 Marzo 1667 Ab Inc.
Autografo.

D.4, T.° 82.

Vol: LXXXII

VIVIANI | P. II | MATEMATICA | PURA | VOL. 24 | 82 |

Codice di carte 342.

Car. 1. "Bozza di Proemio volgare per il libro de Maximis et Minimis." (Autog. del Viviani)

" 15. Copia del Proemio volgare per il libro de Maximis et Minimis suddetto.

" 28. Fogli diversi autografi spettanti al Trattato de Massimis et Minimis. — Notasi a car. 156, 181 (a d.° 8 luglio 1658) attestazioni autografe del principe Leopoldo de' Medici che prendono atto del progredire del lavoro condotto dal Viviani intorno a tale argomento.

Vol: LXXXIII

VIVIANI | P. II | MATEM. PURA | VOL. 25 | 83 |

Codice di carte 212.

Car. 1. Sotto il titolo: "Vincentii Viviani De Maximis et Minimis praeter duos jam editos libri quatuor, si contiene un fascio di fogli e di figure spettanti a questo trattato il tutto per la massima parte autografo. In capo p. legge "a d. 2 Marzo 1667. Il Card. de Medici" autogr.

" 156. Risposta del Viviani al dubbio sollevato da un anonimo intorno all'appendice del trattato de' massimi e minimi per la massima parte autografo con carte copiate d'altra mano.

" 178. "Replica dell'Anonimo" di mano del Viviani.

" 191. Risposta del Viviani

" 207 Documento originale intorno a questa polemica.

131

D. 4, T. 83.

car: 208. Obiezioni originali sollevate contro l'appendice al trattato de' Massimi e Minimi del Viviani

---

Vol: LXXXIV

VIVIANI | P. II | MATEMATICA | PURA | VOL. 26 | 84 |

Codice di carte 30 non numerate

Contiene figure stampate appartenenti al trattato de' Massimi e minimi in foglietti attaccati, e che hanno l'indicazione del volo e pagine a cui vanno collocate

---

Vol: LXXXV

VIVIANI | P. II | MATEM. PURA | VOL. 27. | 84 |

Codice di carte 136.

Car: 1. Studi sulle Coniche autografi

" 11. Proposizione 8ª. Archimede De Conoidibus et spheroidibus — con la nota autogr. "Questi due lemmi gli ho posti nella traduzione d'Archimede de conoidibus,

" 17. verso - De Pyramide autografo.

" 20. Altri studi sulle conoidi autografi

N.B. A cart: 53 Modo di adoprare le tavole di riscontro per trovare lo scemo et fondaccio nelle botti. In copia.

Vol: LXXXVI

VIVIANI | P. II | MATEM. PURA | VOL. 28 | 86 |

Codice di carte 225.

Car. 1. Bozze autografe di studi appartenenti alle sezioni Coniche

" 132. Fascio intitolato: "Vincentij Viviani de Conicis tum planis tum solidis Collectanea" a dì 2 marzo ab Inc. 1667 il caro

D.4, T.86

de' Medici..

Vol: LXXXVII

197

VIVIANI | P.II | MATEM. PURA | VOL. 29 | 87 |

Codice di carte 159.

Problemi, Teoremi, Proposizioni del Viviani intorno alle Coniche, Parabole, Ellissi, Iperboli. Autografi

N.B. A car: 30 vi è un abbozzo di Lettera senza direzione ne' data che comincia: La nobil curiosità di V.S. Ill.ma di aver sott'occhio questi miei nuovi Elementi...

Vol: LXXXVIII

VIVIANI | P.II | MATEM. PURA | VOL. 30 | 88. |

Codice di carte 277.

car. 1. Studi intorno al Cerchio, Ellisse, Iperbola, Parabola, Conoidi e sferoidi autografi del Viviani

" 12. Teoremi e Studi sulle Conoidi e Anticonoidi, autografi pure del Viviani

NB. A car: 13 verso Lettera di Viviani, in copia, dei 22 dicembre 1688 agli Ufficiali de' Fiumi, mutila, che com: Nella visita fatta questa mattina dalla parte di Varlungo...

E a car: 183 altra bozza autografa di Viviani, senza data e diretta ad un amico e sig. mio singolarissimo che comincia: V.S. mi offende molto a domandarmi perdono... In margine è notato: questa non la mandai.

Vol: LXXXIX.

199

VIVIANI | P.II | MATEMATICA PURA | VOL. 31 | 89 |

Codice di carte 87

D. 4, T. 89

Car. 1. Bozze autografe del "Liber Primus de limitibus conicis"

"60. Bozza col seguente titolo: "Vincentii Viviani Divinatio in Aristei senioris libros V deperditos. De locis solidis et pro locis aut limitibus ordinationum conicarum. Liber primus in quo, præter alia de proportione potestatum linearum in conisectionibus tum unicis tum simul adscriptis pertractatur."

NB. A car: 36 bozza di lettera al Sig.r Can.co Manfredi Settala a Milano da Firenze 1.o agosto 1673, autografa che comincia: Ho notizia che costì tra i MSS.ti della famosa biblioteca Ambrosiana. (fenaicerendi mss. greci di Pappo)

Vol: XC. VIVIANI | P. II | MATEM. PURA | VOL. 32 | 90 |

Codice di carte 219

Car. 1. "Considerazioni sopra il primo libro dei conici di Apollonio della edizione araba di Abyssphalki". Copia d'incognito.

"4. Figure e studi sullo stesso soggetto la maggior parte autografe di Viviani.

"84. Lemmi, e Teoremi d'Euclide e d'Archimede di mano Viviani.

"155 "Bozze e copie di proposte e risposte passate fra ~~monsignore~~ Monsig.r Anonimo . . . (sic) e me per mezzo del Ill.mo Sig. Francesco Antinori intorno ad alcuni dubbi del medesimo Anonimo ad alcune proposizioni della mia appendice al libro de Maximis et Minimis

"165. "Divinatio geometrica duobus libris comprehensa in librum V. mag. geometriæ Apollonii Pergæi de minimis et maximis. etc.

NB. ~~a 26 lettera del Viviani autografa~~, di Casa 12 febbraio.

1658 al Sig. Agostino Nelli che comincia: Mi faccia grazia di consegnare...

Vol: XCI.

VIVIANI | P.II | MATEMATICA | PURA | VOL. 33 | 91 |

Codice di carte 150.

Proveniente dal Museo di Fisica e Storia Naturale: era poi nella Bibl. Pal.

Contiene la traduzione latina dell'Apollonio col testo greco in ~~fronte~~ margine in alcuni luoghi.

Vol: XCII

VIVIANI | P.II. | MATEMATICA | PURA | VOL. 34 | 92 |

Codice di carte 36.

Car. 1 "De Infinitis cuneis Parabolicosticis". Autografo

" 10. "De Pinnaculis vel de Pyramidibus cuneatis". Autog.

" 25. Quesita sulle piramidi o guglie d'granito della piazza di Santa M.a Novella fatta al Viviani da uno studente. Autogr.

" 31 Teoremi relativi ai conoidi, alle cicloidi ed alle ungule, e sulle cubature delle volte.

Vol: XCIII.

VIVIANI | P.II | MATEMATICA | PURA | VOL. 35 | 93 |

Codice di carte 97.

Car: 1. Bozze autografe spettanti al Trattato de Locis Solidis.

" 33. Bozze autografe spettanti a diversi Teoremi conici, riflettenti sempre il Trattato de Locis solidis.

Vol: XCIV

VIVIANI | P.II | MATEM. PURA | VOL. 36. | 94 |

Codice di carte 298.

car. 1. De Locis Solidis Libri Primi. Pars Prima

D.4.T. 94

car: 114 Altra copia del Libro primo De Locis Solidis.

" 180. "Vincentij Viviani Divinatio in Aristei senioris libros V. deperditos De Locis Solidis et Elementorum Liber secundus in quo loci ordinatarum potentium limites indicantur.
"Vincentii Viviani de Locis solidis liber tertius in quo loci variarum Hyperbolarum limites assignantur.,

" 230 ~~Per lo stampatore Libro terzo~~

" 268. "Vincentij Viviani De Locis Planis ac Solidis. Liber Tertius.

(Il codice è in copia, ma in più luoghi vi sono pagine e correzioni autografe del Viviani)

Vol: XCV. VIVIANI | P. II | MATEMATICA | PURA | VOL. 37. | 95 |

Codice di carte 59.

car: 1 "De rotundis Solidis", autografo

" 17. Proposizioni varie concernenti le misure delle linee curve dei solidi rotondi. Autografe.

Vol: XCVI. VIVIANI | P. II | MATEM. PURA | VOL. 38. | 96 |

Codice di carte 285.

car: 1. Trattato delle Conoidi e delle Sferoidi di Archimede, tradotto in volgare. Copia di mano ignota corredata di correzioni e postille autografe del Viviani.

" 59. Altro esemplare del medesimo trattato in copia del tempo, esso pure corredato di correzioni autografe.

" 137. Terzo esemplare del medesimo trattato in copia.

D.4.T.96.

car. 247. Trattato della quadratura della sezione del cono rettangolo, cioè della portione di parabola (così è corretto di mano del Viviani il titolo di «Quadratura della parabola») In volgare in copia di mano ignota con correzioni autografe.

" 264. Archimede. Delle grandezze equilibrantesi. Libro secondo. Traduzione in volgare. In copia con correzioni del Viviani.

Vol. XCVII.

VIVIANI | P. II | MATEM. PURA | VOL. 39. | 97. |

Codice di carte 237.

car. 1. Trattato di Archimede della Sfera e del Cilindro. Traduzione in volgare, premessevi le definizioni scritte di pugno del Viviani e la traduzione è in copia d'altra mano con correzioni autografe

" 96. Altro esemplare del medesimo trattato pure d'altra mano in fogli di diverso formato con correzioni autografe del Viviani.

" 235. Teoremi diversi sul cilindro autografi del Viviani

Vol. XCVIII

VIVIANI | P. II | MATEM. PURA | VOL. 40. | 98. |

Codice di carte 186.

- 1. La misura del cerchio +
- 2. La quadratura della parabola + per mezzo geometrico
- 3. Il primo, secondo libro delle + equiponderanti
- 4. La quadratura delle parabole per mezzo meccanico
- 5. Delle spirali
- 6. Della sfera del cilindro +
- 7. De' conoidi e sferoidi +
- 8. Delle galleggianti

car. 1. Carta autografa del Viviani contenente l'ordine da darsi ai Trattati di Archimede da lui tradotti.

" 2 Archimede della misura del Cerchio. Copia con postille e correzioni autografe del Viviani.

" 30. "Vincentij Viviani in Archimedis librum Assumptorum Illustrationes et Commentaria" Autografo del Viviani.

D. 4. T. 98.

car. 70: Fogli staccati relativi alla traduzione di opere diverse di Archimede fatte dal Viviani.

„ 134. Copia di lettere di Federigo Comandino intorno alla pubblicazione di un opera di Gio. Batista Teofilo. autog. del Viviani.

„ 138. Studi del Viviani sull'Almagesto di Tolomeo. In gran parte autografo.

„ 157. "Index authorum operum mathematicorum aliorumque notandorum quae a Pappo in suis collectionibus referantur", Autografo del Viviani

„ 164. "Transcriptum ex Theonis commentario in Ptolomaei Almagestum. Cl. Viro J. B. Theophilo Urbinate auto anno 1570 è greco in latinum converso" Autografo del Viviani.

Vol. XCIX

VIVIANI | P.II | MATEMATICA | PURA | VOL. 41 | 99 |

Codice di carte 65.

car. 1. Fascio di varie carte autografe del Viviani intitolato di suo pugno: "Vincentij Viviani theoremata geometrico-mechanica de quadratura circuli, ellipsis, hyperbolae et parabolae, unica enunciatione expositia ac demonstrata cum appendice de centro gravitatis partium circuli et ellipsis pluribus modis exhibitae".

„ 26. Altre carte autografe del Viviani intitolate di suo pugno: "Bozze ricopiate del Trattato della Quadratura delle parti del cerchio, dell'ellisse".

D.4.T.99.

Vol: C.

VIVIANI | P. II | MATEM. PURA | VOL. 42 | 100 |

Codice di carte 266.

Bozze di miscellanee geometriche e d'altro, per la massima parte di pugno del Viviani, tra le quali notiamo:

cav. 13. Minuta di lettera del Viviani a Pier Maria Baldi da Firenze, 28 aprile 1682 che comincia: Un ora fa e non prima, cioè su le tredic'ore...

" 14 Minuta di lettera del Viviani al Depositario Generale Ferroni del 28 aprile 1682 che comincia: Sabato mattina p.p. del 25 del corrente mi furono mandate...

" 16. "Problema unicum ac theoremata nonnulla, quorum subsequentes solutiones proprio Marte inveni. (Copia di fogli che si dicono mandati da Roma dal Sig. Ab.... Ferroni studente in Collegio Clementino come speculazioni di lui medesimo)"

" ~~20~~ Bozza di lettera del Viviani al Sig. Luigi del Riccio, senza data che comincia: Questa mattina mi son capitati alcuni scritti...

" 48. "Theonis Smirnaei Platonici a Cl. Viro summoque nostri aevi Astronomo Ismaele Bullialdo primum è greco in latinum versi.

" 54 De Geometria ex Platone

" 62. Conclusioni fisiche e matematiche

" 73. Delle figure Isoperimetre

" 179 ~~Bozza di~~ lettera del Viviani al Conte Benedetto Porto del 31

135

D.4, T. 100.

maggio 1675, che comincia: Ecco qui in otto mezzi fogli nove dimostrazioni ... alla quale seguono le nove dimostrazioni.

car. 212. "V.V. Solutio septimi problematis a geometra latente proposito;

Vol: CI.
211

VIVIANI | P. II. | MATEM. PURA | VOL. 43 | 101 |

Codice di carte 240.

Bozze di miscellanee geometriche e d'altro per la massima parte di pugno del Viviani, tra le quali notiamo

car. 40 "Vincentij Viviani Exercitatio curiosa mathematica de formatione et mensura fornicum.

" 83. Costruzione degli orologi orizzontali.

" 86. "Pratiche geometriche ed Arimmetiche distinte in tre libri ad uso degli Studenti nella Accademia Fiorentina del Disegno [raccolte e spiegate da (Vigivino Avicenni) dell' Umido e Gelato Carlo Lilla] nel 1564.

" 199 Intorno ad alcuni giuochi di carte.

" 216. Appunti diversi sulle spirali.

Vol: CII.
212

VIVIANI | P. II | MATEMATICA | PURA | VOL. 44 | 102 |

Codice di carte 57.

car. 1. Prefazione del Viviani contro il Marchetti. Autografa

" 17. Osservazioni critiche del Viviani sulle opere matematiche di Carlo Rinaldini. Autografe.

" 46. Alcuni passi delle opere matematiche del Morland,

D.4, T.102.

del Vieta, e del Craige. Autografi

Vol. CIII.

VIVIANI | P.II | MATEM. PURA | VOL. 45 | 103 |

Codice di carte 117.

Car: 1 Osservazioni del Pappone concernenti una controversia insorta intorno alla natura delle serie de' numeri. Autog:

" 5. Dimostrazione del Marsili (?) delle teorie della declinazione dell'Eclittica. Autografa

Ap. Art. II, 521 " 7. Fermat. Sulla dottrina delle tangenti. Copia del tempo

" 16. Soluzione di un problema di Apollonio Pergeo riferito nella collezione di Pappo Alessandrino. e N° 30 Maggio 1782 Autografo dello Ximenes. (Come qui?)

" 21. Regnault. Pro dimittendis fornicibus decussatis. Petitio. Copia di mano Viviani.

" 29. Varignon. Demonstration indéfinie des centres de gravité des arcs elliptiques quelconques, et des surfaces que ces arcs descrivent en tournant autour de celui de leurs diametres qu'on voudra, d'où suivent les centres de gravité des arcs circulaires, avec les portions de surfaces sphériques qu'ils décrivent, en telle proportion, qu'on voudra. Copia del tempo.

" 35. "Proposizione di Jacopo Gregory Scozzese delle quadrature del cerchio e dell'Iperbole. mandatami dal Ser.mo Sig. Principe Leopoldo per dirne mio parere, ma non Copia del tempo.
Stampata in Padova nel 1607 con altre proposizioni aggiunte sotto il titolo di: Vera circuli et hyperbolae quadratura in propria sua proportionis specie inventa et demonstrata a Jacobo Gregorio Abredonensi Scoto. Patavii ex typographia Jacobi Cadorini, 1667 ",

" 47. Morland. "Quadratura circuli. Propositio nova, cum novo.

136

D. 4, N. 103

theoremata. Copia di mano Viviani.

car. 51. Leibintz. "Methodus auferendi omnes terminos intermedios ex data aequatione, et demonstrationes novae de resistentia solidorum" ed altre scritture tratte dagli Acta eruditorum di Lipsia. Copia del tempo.

" 75. Roberval. "Ad locos planos et solidos Isagoge." Copia del tempo

---

Vol. CIV.

VIVIANI | P. II. | MATEMATICA | PURA | VOL. 46 | 104 |

Codice di carte 13.

Contiene 99 figure in cartone delle quali le prime dieci rappresentano bastoncini neperiani e la maggior parte delle altre sono sagome per la costruzione di ~~figure~~ varie curve geometriche

---

Vol. CV.

VIVIANI | P. III | MECCANICA | DEI | SOLIDI | VOL. I | 105 |

Codice di carte 161.

car 1. Appunti autografi relativi all'Architettura.

" 6 Appunti autografi contenenti osservazioni fatte nella visita di fortezza.

" 28. Principio d'un trattato di fortificazione autografo di Viviani.

" 64. Studi in molta parte autografi del Viviani concernenti le fortificazioni corredati di figure.

Vol. CVI

VIVIANI | P. III. | MECCANICA | DEI | SOLIDI | VOL. 2 | 106 |

Codice di carte 89.

D.4.T.106.

Car. 1 | Proemio di definizioni concernenti la Meccanica. Autografo del Viviani

" 35 | Carte autografe del Viviani contenenti parecchie proposizioni sulla meccanica

" 87 | Quesito di meccanica idraulica di mano ignota.

Vol. CVII. VIVIANI | P. III. | MECCANICA | DEI | SOLIDI | VOL. 3 | 107 |

Codice di carte 24.

car. 1. Principio di un trattato elementare di Meccanica autografo del Viviani.

" 15. Inventario di vari libri autografo del Viviani.

Vol. CVIII. VIVIANI | P. III | MECCANICA | DEI | SOLIDI | VOL. 4 | 108. |

Codice di carte 50.

car. 1. Proposizioni e corollarii diversi di Meccanica autog. del Viviani

" 15. Dell'arte de' pesi ovvero della Statica - Definizioni domande e teoremi.

Vol. CIX VIVIANI | P. III | MECCANICA | DEI | SOLIDI | VOL. 5 | 109 |

Codice di carte 265.

car. 1. "Esperienze fatte e riuscite" intorno all'equilibrio dei solidi Autografo del Viviani.

" 3. "Contro la dimostrazione ultima del quarto Dialogo del Galileo, delle due nuove scienze."

" 5. Proseguimento appunti esperienze e figure relative all'equilibrio

D.4, T.109.

ed alle resistenze dei solidi. "fatte e tornano bene;" Autografo.

car. 6 De solidi mensura ac centro gravitatis. Sotto questo titolo di mano del Viviani si contiene un fascio di appunti autografi intorno al suddetto argomento.

" 74 Il manoscritto indica esser qui contenuto un Trattato sui Centri di gravità; questa idicazione di epoca recente non sembra esatta contenendosi per certo molti appunti, bozze autografe, figure relative a quest'argomento, ma non un trattato propriamente detto.

Vol: CX.

VIVIANI | P. III | MECCANICA | DEI | SOLIDI | VOL. 6 | 110 |

Codice di carte 77

car. 1 Archimede delle cose che galleggiano ~~sui~~ liquidi. Traduzione autografa del Viviani.

" 12. "Dal trattato del Sig. Vincentio Viviani De insidentibus humido." Copia del tempo.

" 13. Osservazioni di Vincenzio Viviani intorno alla Bilancetta di Galileo Galilei. Copia del tempo.

" 18. Varia quaedam mea "de insidentibus humido. Bozze autog. del Viviani
anche questo porta la sottoscrizione autografa del Card. De' Medici ad 2 Marzo ab Inc. 1667.

" 54. Postille del Viviani alla seconda edizione delle galleggianti di Galileo. Autografe.

" 60. "Fabbrica et uso di una esatta bilancia da saggiatore per ritrovare le proporzioni dei pesi di due metalli con molte altre curiosità inventate nel 1586 dal Sig Galileo."

D.4, T.110

Copia di mano del Viviani.

car. 69 Sulla regola del tre composta. Autografo del Viviani

" 70 Appunti, calcoli e figure relative alla costruzione delle fontane. Autografi del Viviani.

Vol: CXI

VIVIANI | P.III | MECCANICA | DEI | SOLIDI | VOL.7 | 111 |

Codice di carte 16.

car. 1. "Les Mechaniques de Mons. Descartes" Copia di mano del Viviani

" 7. Pagine 15 – 35 del Traité de Mechanique del Descartes.

Vol: CXII

VIVIANI | P.III | MECCANICA | DEI | SOLIDI | VOL.8 | 112 |

Codice di carte 114

car: 1. Relazione della casa Carlini presso S. Procolo autografa.

" 2. Note di spese fatte dal Viviani per una sua gita a Pontedera

" 4. Relazione dello stradone del Poggio Imperiale che comprende documenti relativi di Rapporti, lettere, proposizioni di lavori, precisioni di spese, disegni, la massima parte autografa.

" 107. "Relazione dell'ultimo accesso fatto sopra cupola di S.ta M.a del Fiore di Firenze dal Sig. Francesco Fontana architetto di S. Santità ~~ai 13 giugno 1696~~ Questo il titol. a car. 107; ma a car. 108: "Ad 13 Giugno 1696 in Firenze. Accesso ultimo fatto sopra la cupola di S. M.a del Fiore d'ordine dell'Alt.a Ser.ma del Gran Duca assieme coll'Ill.mo e Clar.mo Sen. Moggi Operaio di d.o Tempio e Sig.r Gio. Batta Nelli Provved. et altri capo-mastri ad artefici del medesimo.

" 120. "Diligenze da farsi di nuovo intorno agli screpoli maggiori della cupola sudd.ta" autografo corredato di lettere, rapporti etc

D. 4, T. 112

car. 142. "Discorso ~~riguardante~~ sopra la cupola di S. Pietro fatto a requisizione dell' Ill.mo Sig. Paolo Falconieri. Agosto 1695 autografo

" 147 Relazione sulle bandite delle razze a Campiglia. Autografo.

" 149 Relazione sul campanile di Palazzo Vecchio, autogr.

" 153 Relazione della Fortezza di S. Miniato, Due copie ma da lui firmate con bozze di sua mano e documenti relativi.

" 160 Relazione sui lastrici di Firenze. Per lo più ricordi autograf.

" 166. Relazione intorno al Corridore della Galleria sugli archi del Ponte vecchio.

" 168. Relazione di Via Polverosa presso S. Donato lungo il Mugnone con documenti, lettere, appunti, rapporti, in parte autografi.

N.B. A carta 181 fra varie lettere di Gio. Antonio Moniglia riguardanti l'affare trattato, qui ve n'è una del 12 luglio 1691 a Viviani che comincia: Riceverà per l'apportatore due vasetti di manteca ... che è tutta familiare.

" 214 Appunti sul cornicione di casa Viviani

Vol: CXIII.

VIVIANI | P. III | MECCANICA | DEI | SOLIDI | VOL. 9 | 113 |

Codice di carte 58.

Car. 1. Appunti, bozze, figure, e calcoli autografi del Viviani intitolati a car. 2: "Pro mechanica et mea quaedam varia", ed a car. 4: "Lemmi et Meccanica, di utilissime conseguenze nuove e maravigliose.

D.4, T. 113.

car. 11. "Per la proposizione del Galileo, fac. 286 nel Trattato de' Proietti"

" 16 (Considerazioni sulla composizione) di due moti equabili.

" 30 "6 Problemi meccanici da speculare."

" 53. Proposizione estratta da una lettera del P. Guido Grandi scritto al Sig. Cesare Godemini (la lettera è sotto il dì 17 novembre 1724 ed è data da Pisa)

" 55. Ricordi dei discorsi fatti nella Accademia dal Sig. Braccio Manetti.

" 57. Due figure concernenti sistemi di ingranaggio.

Vol. CXIV

VIVIANI | P.IV. | MECCANICA | DEI | FLUIDI | VOL.I | 114 |

Codice di carte 25

car. 1. Note di proposizioni e di esperienze da eseguirsi in argomento idrometrico. Autografo del Viviani.

" 4. Lettera del Viviani ad un principe di casa Medici (Gio. Gastone) sotto il dì 15 giugno 1690, concernente gli studi da lui fatti a Roma in materia d'idrometria, e nella quale specialmente dice aver un sogno da lui avuto e nel quale racconta essersi a lungo trovato con Galileo Autografa.

" 13. Lettera del Viviani mandata al Principe Gio. Gastone de' Medici intorno agli studi idrometrici da lui compiuti in Roma. Autogr.

" 16. "Enunciazioni di vari problemi idrometrici risoluti in Roma nel Palazzo Medici sul Monte Pincio da Vincenzo Viviani". Autografo.

131

D. 14. T. 4.

Vol. CXV

VIVIANI | P. IV | MECCANICA | DEI | FLUIDI | VOL. 2. | 115 |

Codice di carte 213.

Car. 1. Relazione riguardante i Beni della Sereniss.ª Granduchessa Vittoria nelli Stati di Urbino, corredata da molti documenti di rapporti, corrispondenza di segni di lavori, piante, e altri.

Vol. CXVI

VIVIANI | P. IV. | MECCANICA | DEI | FLUIDI | VOL. 3 | 116 |

Codice di carte 241

Car. 1. Bozze autografe spettanti al Trattato del vuotamento e della massima portata delle fistole.

" 60. "Primo libro contenente l'adempimento del sogno idrometrico delle massime rendite per tagli in figure e piane e solide. Autografo

" 142. Secondo libro delle rendite delle fistole orizzontali: Autogr.

" 161 Terzo libro delle rendite delle fistole verticali radenti, staccate, rettangole e circolari. Autografo.

Vol. CXVII

VIVIANI | P. IV | MECCANICA | DEI | FLUIDI | VOL. 4 | 117. |

Codice di carte 144.

Car. 1. Problemi de gli Zampilli. Autografi.

" 28. "Quarto libro del progresso delle velocità de' superiori livelli del fluido nel votamento dei vasi, Autografo

---

D.4, T.118.

Vol. CXVIII

VIVIANI | P.IV | MECCANICA | DEI | FLUIDI | VOL. 5 | 118 |

Codice di carte 179.

Car. 1 "Fabbrica ed uso della Clessidra muta, veritiera per gl'indagatori del vero geometrico." Autografo con carte intercalate copiate d'altra mano e muniti di campioni autografi del Viviani.

" 66. "Bozze del trattato delle Clessidre con 6 figure" Per la massima parte autografo del Viviani.

" 133. "Trattato di Vincenzo Viviani delle Clessidre, arivato, a cuna), a conio ed a secchio" Autografo.

intercalata " 144. "Pratica di compasso o di riga per disegnare speditamente e con esattezza la parabola" Autografo.

" 167. Da aggiungersi in fondo
~~Appendice~~ del trattato delle Clessidre. Autografo.

Vol. CXIX

VIVIANI | P.IV | MECCANICA | DEI | FLUIDI | VOL. 6 | 119 |

Codice di carte 190

Car. 1. "Note di alcune difficoltà incontrate nello scorrere il Trattato della direzione de' fiumi di D. Famiano Michelini" Autog.
Ad. 11 Agosto 1662 Datone copia al Sig. Don Famiano.

" 14. "Opposizioni del R.mo Sig. Libelli Maestro del Sacro Palazzo e del P. F. Stefano Angeli matematico di Padova contro al Trattato della direzioni dei fiumi di D. Famiano Michelini" Copia di pugno del Viviani.

" 23. "Discorso di Vincenzo Viviani de' modi d'impedire il riempimento de' Canali destinati all'acque sì correnti come stagnanti, e di riparare alle corrosioni de' torrenti e de' fiumi, applicato ad Arno in particolare in vicinanza della città di Firenze. Autog.

14

car: 41 Altro esemplare del medesimo Discorso. Autografo.
" 64 Terzo esemplare " " Sopra la medesima parte del
" 90 Quarto esemplare " " Copia del tempo con correz
autografe.
" 117 Quinto esemplare del medesimo Discorso in copia con correzioni a
" 151. Sesto esemplare in copia del tempo in parte con correzioni autogr
ed in parte autografo.

Vol: CXX

VIVIANI | P. IV | MECCANICA | DEI | FLUIDI | VOL. 7 | 120

Codice di carte 83.

Car. 1. Scritti vari, cioè Commissioni di S. A. Serenissima, Relazioni,
Scritture, Contratti, Lettere, Rapporti, appunti, calcoli tutti
spettanti a possessioni del Granduca e terreni presso il
di Zuccchio.

Vol: CXXI

VIVIANI | P. IV | MECCANICA | DEI | FLUIDI | VOL. 8 | 121

Codice di carte 392

Car. 1. Carte relative alla Relazione della rotta seguita nell
gine del Fosso d'Aiolo nel dicembre 1696.

" 8 Carte relative ad una visita del Generale dell'Arno a Vallu
con tre Relazioni del Viviani, in copia.

Arno alla Badia
" 38. Bozze di Lettere di mano Viviani per ottenere la firma ad una
scrittura del Camarlingo dei monaci di Cattello.

" 41. Carte riguardanti i restauri da farsi alle pile del ponte alla
Carraia. Autografe.

D.4, T. 121.

car. 48. Lavori da farsi per rimediare le rose d'Arno a San Colombano. Appunti e autograf.

" 92. Progetti di lavori da farsi a S. Donnino e a S. Mauro. Studi e appunti autografi.

" 95. Lavori da eseguirsi a Bocca d'Greve. appunti autog.

" 98 Appunti autografi per lavori a S. Lorenzino presso la Badia di Rifoli.

" 142. ~~Appunti autografi~~ riguardanti a un ammazzatoio di maiali nel popolo di S. Leo.

" 154. Fogna alla Porta San Miniato. Autogr.

" 177. Lavori per una fogna alla Zecca Vecchia autog

" 185 Lavori per restaurare la sponda sotto gli Uffizi. Autog

" 206. Visita ad Arno fra i ponti. Autog

" 214. Lavori e parere sopra un appezzamento di terra fuor di porta S. Niccolò. Autog

" 223. Rosa d'Arno alla casa del Rettore di Petriolo e Brozzi

" 286. Rosa all'Isolotto e Soderaccio d'Arno. Autog

" 298 Rosa fuor della Porta a S. Frediano al Pignone. Autog

" 300. Per regolare il corso d'Arno da Firenze a Signa Autog

D.4, T 121.

Car. 338 Relazione sullo stato della Porticciola delle Molina.

" 342. Idem di Varlungo e Rijoli

" 348. Idem per l'acqua e Gora.

Vol: CXXII

VIVIANI | P.IV | MECCANICA | DEI | FLUIDI | VOL. 9. | 122. |

Codice di carte 89.

Car.

Car. 1 Appunti informazioni e relazioni sul fiume Bisenzio.

" 52. Relazione della visita fatta al fiume Bisenzio dai Giud. Vol:
Delegati: Copia del tempo.

" 58 Altri appunti, in parte autografi del Viviani, sul fiume Bisenzio

" 80. Relazione di Lorenzo delle Valle e di Giovanni Chiarugi sul fiume Bisenzio. Copia del tempo: Vol:

" 86. Profili e livellazioni relativi alle Chiane.

Vol: CXXIII

433

VIVIANI | P. IV | MECCANICA | DEI | FLUIDI | VOL. 10 | 123 |

Codice di carte 307.

Car. 1. Appunti, corrispondenza e conti relativi alla missione del Viviani a Roma per l'affare delle Chiane. Originali:

" 217. Capitoli stabiliti e sottoscritti dai Commissari deputati dal sommo Pont. Alessandro 7° e dal Serenissimo Granduca di Toscana Ferdinando secondo da osservarsi dai sudditi dell'uno e dell'altro Stato sopra l'acque delle Chia

D.4, T.123.

altri fiumi compresi nelle medesime convenzioni. „ Scritti del tempo

car. 273. „ Considerazioni sopra ciò che da Monsig. Carpegna si dice essere stato levato, aggiunto o variato adesso dalle Congregazioni delle Chiane nei Capitoli che si erano prima concordemente appuntati „ Autografe del Viviani.

„ 294. Disegni, piante, o profili relativi alle Chiane.

Vol: CXXIV

VIVIANI | P. IV | MECCANICA | DEI | FLUIDI | VOL. 11 | 124 |

Codice di carte 304.

Car. 1. Corrispondenze, inventari, capitoli, memoriali riguardanti le Chiane. Documenti originali in buona parte autografi del Viviani.

Vol: CXXV

VIVIANI | P. IV | MECCANICA | DEI | FLUIDI | VOL. 12. | 125 |

Codice di carte 245.

Car. 1 Carte concernenti relazioni sul mulino della Religione di S. Stefano nell'Elsa.

„ 7. Carte intorno alla „ steccata su questo torrente nella Comunità di Lucignano.

„ 20. Pianta del Padule di Fucecchio.

„ 21. Carte riguardanti il Fosso S. Gervasio.

„ 23. Idem riguardanti la Gusciana.

142

D.4, T. 125.

car. 39. Carte riguardanti la Pescia

„ 45. Carte riguardanti la fattoria di Bella Vista sul Padule di Fucecchio.

„ 54. Idem intorno alla Marina di Pisa.

„ 73. Bozze di relazioni fatte nel 1682 a S.A sopra gli affari della Val di Nievole.

„ 110 Altre bozze riguardanti l'Ombrone.

Tutte queste carte sono Rapporti, lettere, appunti, calcoli, disegni in abbozzo o copiate non poche delle quali autogr.

Vol. CXXVI VIVIANI|P.IV|MECCANICA|DEI|FLUIDI|VOL. 13| 126|

Codice di carte 139.

car. 1. Relazioni e carte diverse contenenti documenti affari in torno al fiume Pesa.

„ 34 Altre carte simili intorno al fiume Pescia.

„ 45. Carte simili concernenti la visita fatta dal Viviani a Lamp. recchio e adiacenze.

„ 72. Altre carte intorno al Fosso Reale di Pisa

„ 79 Carte intorno ai lavori necessari per riparare la città e campa gna di Pisa dalle inondazioni. 12 aprile 1684.

„ 93 Carte simili intorno alla Sieve.

D.4, T.126.

car. 97 Disegni dell'acque della Stolla.

" 98. Relazione sulla fattoria del Terzo.

" 104. Circonferenza del Sig Ciaccheri per l'impostizione del Vignone e relazione corrispondente.

Vol. CXXVII

VIVIANI | P.IV | MECCANICA | DEI | FI.UIDI | VOL.14 | 127 |

Codice di carte 279.

Lettere.

Car. 1. Acciaioli Tanobi a Vincenzo Viviani: Firenze, 7 dicembre 1680
Il Serenis.mo Principe N.S. nella consulta d'iersera...

" 4. Viviani Vinc.o a Luca degli Albizzi. Firenze, 11 agosto 1671
Dal riconoscermi del tutto privo di meriti...

" 5. Viviani Vincenzo. (senza direzione) Firenze, 11 agosto 1671
Per riparare a' danni fatti od a quelli che minaccia...

" 7. Degli Albizzi Luca a Vinc.o Viviani. Pisa, 14 marzo 1678
Non manca a V.S. nè prudenza nè valore...

" 8 Viviani Vinc.o a Luca degli Albizzi. Pisa, 21 marzo 1678
Nell'accesso che son per fare a suo tempo al fiume Bisentio.

" 9. Degli Albizzi Luca a Vinc.o Viviani. Bratolino, 21 agosto 1679.
Sono persuasissimo delle rilevanti occupazioni di V.S.

" 10. Viviani Vinc.o a Luca degli Albizzi. Firenze, 26 agosto 1679
Non tutte le occupazioni son così rilevanti...

Car. 10 verso. Viviani Vinc.zo al Consiglio di Pratica di S.A.R. senza data
Dall'Ill.mo Sig. Depositario di Pistoia non fu fatto osservare...

" 11. Degli Albizzi Luca a Vinc.zo Viviani. Pratolino, 1.o settembre 1679
Ammiro sempre più, e la finezza di V.S. per obbligarmi...

" 12. Amadori Ab.te Ausonio a Vinc.zo Viviani. ...., 10 ottobre 1673
Se io non havessi havuto impegno...

" 13. Viviani Vinc.zo a Andrea Angeli. ...., 10 marzo 1684
Per quanto ho potuto e saputo ritrarre...

" 15. Angeli Andrea a Vinc.o Viviani. Casa, 20 marzo 1693
L'Andrea Angeli reverisce il Sig. Vincenzo...

" 17. Antinori Pier Antonio a Vinc.zo Viviani. Casa, 11 febbraio 166[illegible]
Prego V.S.a farmi favore di passare domattina...

" 19. Arcangeli Lazaro a Vincenzo Viviani. Firenze, 12 marzo 1670
La gentilezza esperimentata in V.S.a m'ha reso...

" 21 Amori (?) Gio. Batista a Vincenzo Viviani. (Senza data)
Quando non fosse incomodo di V.S.a la supplicherei...

" 23. Arrighetti Andrea a Vinc: Viviani. Firenze, 22 giugno 1665
Dall'aggiunta lettera che mi scrive...

" 25. Arrighetti Andrea a Vinc: Viviani. (Biglietto senza data)
Il sen. Arrighetti fa sapere a V.S.a che oggi...

" 26. D'Astudillo Carillo Leonardo a Vin: Viviani. Venezia, 9 luglio 1689
Per lunedì prossimo, conforme avvisai...

D. 4, T. 129.

car. 27 – Carducci Gaetano a Vinc.o Viviani. Firenze, 6 luglio 1699.
Il Serenissimo Gran Duca mi ha comandato...

" 27 2 – D'Astudillo Carillo Leonardo a Vinc.o Viviani. ..., 7 luglio 1699.
In proposito dell'avvisatogli da me...

" 27 verso D'Astudillo Carillo Leon.do a Vinc.o Viviani Firenze, 7 luglio 1699
Oltre al partecipatosi da me a V.ra.

" 28. Astudillo Carillo Leon.do a Vincenzo Viviani. Casa, 7 luglio 1699
Stante le pendenze vertenti tra i M. Abbate...

" 30 D'Astudillo Carillo Egidio a Vinc.o Viviani. (Casa), 14 marzo 1677.
Conforme V.ra essi rimasto d'accordo...

" 32. Balati Anton Francesco a Vinc.o Viviani. Firenze, 12 luglio 1665
Il Lettighiero che torna a servire V.S. costà...

" 35. Balati Anton Francesco a Vinc.o Viviani. Siena, 11 luglio 1665
Gl'huomini che hanno scritto l'Ill.mo Sig. Auditore...

" 37. Balati Anton Francesco a Vincenzo Viviani. Casa, 24 novembre 1666.
Sono stato al lavoro di sotto contrariamente detto a V.S...

" 39. Balatri Giuseppe a Vincenzo Viviani. (Senza data)
L'argine resta assicurato con getto di buono smalto...

" 40. Baldacchini Mario a Vinc.o Viviani. Palazzo, 24 settembre 1670.
Domani a mezzo giorno partirà di Fiorenza il Sig. Nardi...

" 42. Baldi Pier Maria a Vinc.o Viviani. Livorno, 19 maggio 1662.

Stante confermazione buona che ella mi diede...

car. 43. Baldi Pier Maria a Vincenzo Viviani. Livorno, 25 maggio 1682
Mi dispiace il sentire la opinione che ella tiene...

" 45. Baldini D. Teodoro a Vinc.o Viviani. Innocenti, 8 marzo 1679.
Secondo il concertato fra V.r et il ministro di questo Spedale..

" 47 Baldinieri Suor angela Teresa a Vin.o Viviani. d'Orsia, 8 maggio 1686
La madre ministra con tutte queste madri...

" 49. De Bardi Carlo a Vincenzo Viviani (Senza data)
Carlo de Bardi riverisce il Sig Vincenzo..

" 51. Bardi Pier Filippo a Vincenzo Viviani (Senza Data)
Alla mezz'ora di notte sono stato con il Piatti qui alla sua casa...

" 52. Viviani Vincenzo al Conte Ferdin.do Bardi. Firenze, 13 settembre 1677
Per quanto dalla Relazione e pianta del sig: Antonio...

" 53. Bardi Pier Filippo a Vin.o Viviani. Villa Carneto, 6 giugno 1681
Stavo appunto disponendo le cose per tornarmene...

" 55. Bardi Pier Filippo a Vinc.o Viviani. Casa, 28 giugno 1682.
Dal mio scrivano mi sono stati rappresentati...

" 57. Bartoli Anton Felice a Vinc.o Viviani. Siena, 17 dicembre 1687
Mi stimolano le monache di Chiusi per la spedizione...

" 59 Mattias M. Bartolom.o a Vin.o Viviani. Firenze, 12 agosto 1685
Correndo una stagion così bene proporzionata...

D.4, T. 127.

Car. 61. Mattias Bartolom.° a Vincenzo Viviani. Casa 26 agosto 1686
Ho finalmente conseguito dal Sig. Franconi quanto..

" 63. Mattias Bartolom.° a Vincenzo Viviani. Poggiale, 8 novembre 1687
Alla singolar pietà di V.S.a..

" 64. Benedetti Gio: Batista a Vinc.zo Viviani. (Senza data)
Si restò con V.S.a ieri che questo giorno doppo desinare..

" 65. Del Bianco Raffaello a Vinc.zo Viviani. Livorno, 27 febbraio 1668.
Non ho scritto prima a V.S. mediante l'essere stato...

" 67. Del Bianco Raffaello a Vinc.zo Viviani. Casa 20 dicembre 1669
Mi favorisca dare all'apportatore di questa...

" 69. Mancante di firma e di data a Viviani.
Il Sig.r Pier Francesco Silvani sarà venerdì mattina..

" 70 Viviani Vincenzo a fra Ippolito Borromei. Casa, 3 febbraio 1668
In ordine a quanto m'impose V.S. al ritorno dalla fattoria...

" 72. Viviani Vincenzo a f. Ippolito Borromei. (Senza data)
In esecuzione dell'ordine dato da V.S. Ill.a essendomi trasferito..

" 73. Viviani Vincenzo a f. Ippolito Borromei. (Senza data)
Già V.S. Ill.a restò da me ragguagliato...

" 73 verso. Viviani Vincenzo a Ugo Stufa. .... , 30 luglio 1677
Fra gli eruditi si cerca se l'invenzione degli occhiali...

" 74. Viviani Vincenzo a f. Ippolito Borromei. ... , 18 settembre 1669.
Se la bontà e gentilezza di V.S. Ill.a, non ha supplito..

145

car. 75. Borromei fra Ippolito a Vincenzo Viviani. (Senza data)
Alle ore 20 devo questo giorno...

" 77. Borromei fra Ippolito a Vincenzo Viviani. Scrittoio, 4 luglio 1671.
Desidererei che V.S.a domani facesse fare il conto...

" 79. Borromei fra Ippolito a Vincenzo Viviani. (Senza data)
Si deve pigliare una casa che è in sul Poggio...

" 81. Borromei fra Ippolito a Vinc.o Viviani. Scrittoio, 20 settembre 1673
Ho cercato il modo se era possibile...

" 83. Borromei fra Ippolito a Vincenzo Viviani. Palazzo, 25 aprile 1677
Ho fatto vedere al Sereniss.o la lettera di V.S.a..

" 85. Viviani Vincenzo al Commd.: f. Ippol.o Borromei...., febbraio 167..
Prima di mettere in opera....

" 86. Borromei Com: f. Ippoli.o a Vincenzo Viviani. Casa, 17 maggio 1677
Mi ha comandato la sereniss.a Granduchessa di far mandare...

" 88. Borromei fra Ippolito a Vincenzo Viviani. Casa, 7 gennaio 1677
Si contenti V.S.a di ordinare al Sig. Foggini scultore...

" 90. Borromei fr. Ippolito a Vinc.o Viviani. Pisa, 28 febbrai 1677
Dalla cortesiss.a di V.S.a ho sentito quanto ella mi rappresenta..

" 92. Borromei fra Ippolito a Vinc.o Viviani. Pisa, 14 marzo 1677. ab incar.
Dalla cortesiss.a di V.S.a de' 13 ho veduto con mio gusto..

" 94. Borgiotti Ferdinando a Vinc.o Viviani. Lucignano, 11 settembre 1667

D.4, T. 124.

Ho ricevuto la cortesiss.a di V.S.a de 9 settembre ...

car. 94.a Bruni Domenico a Vincenzo Viviani ..... 30 dicembre 1651
Non ho mai saputo da V.S.a se è comparso ...

" 95. Bruni Domenico a Vincenzo Viviani ..... ? 29 dicembre 1651
La Dio grazia ho presentito dire che l'ommato e Gio: Bualoppi ...

" 97. Buonarroti Lionardo a Vinc.o Viviani. Dell'opera. 21 aprile 1666
Confidato nella sua gentilezza havevo lasciato ...

" 99. Buonarroti Michelangiolo a Vinc.o Viviani. Casa 22 giugno 1693.
Michelangiolo Buonarroti risponde al sig. Vincenzo ...

" 101. Buonaccolti Zanobi a Vinc.o Viviani. Dell'offizio. 27 febbr. 1682 ab Inc.
Mi viene significato che ne' lavori da farsi dall'Ombrone ...

" 102. Cambini Pier Antonio a Vinc.o Viviani. Pisa 9 maggio 1681
Per causa dell'inondazione seguita il 19 maggio ...

" 103. Cambini Pier Antonio a Vinc.o Viviani. Pisa 28 novembre 1680
Stante i molti accidenti seguiti ...

" 105. Cambini Pier Antonio a Vinc.o Viviani. Pisa, 1.o maggio 1684
Sono effetti dell'impareggiabile sua cortesia ...

" 108. Capponi Aud. Fernante a Vincenzo Viviani. Firenze 5 giugno 1663.
Essendo stato significato al serenis. Principe ...

" 109 Viviani Vincenzo all'aud. Fern.te Capponi ..... 2 agosto 1665
Già che il presente residente non ho per quale ostinata ...

1.76

car. 110. Viviani Vincenzo all'Aud^r Capponi . . . . , 20 novembre 1665
Ho sentito il contenuto delle lettere di V^a. Ill^a.

" 112. Capponi Aud^r Ferrante a Vinc^o. Viviani. Livorno 23 marzo 1666.
Con molto gusto ho veduto l'accurata Relazione...

" 113. Capponi Aud. Ferrante a Vinc^o. Viviani. Firenze, 6 maggio 1676
Mi è arrivata affatto nuova l'occupazione sopraggiunta a V.

" 114 Viviani Vincenzo all'Aud. Ferr^te Capponi. Firenze, 27 gennaio 1679
Poco avanti le 3 ore di notte per mano....

" 115. Viviani Vincenzo all'Aud. Ferr^te Capponi. Firenze, 28 maggio 1681
Corre voce che il Serenis^o. Gran Duca a proposizione di V^a...

" 116. Capponi Aud. Ferrante a Vinc^o. Viviani. Casa, 13 ottobre 1689
Avendo inteso che ella per anche si trovi...

" 118. Viviani Vincenzo all'Aud. Ferr^te Capponi. . . . . , 26 gennaio 1655 alleg.
Nella visita che d'ordine di V^a. Ill^a...

" 120 Viviani Vincenzo all'Aud. Ferr^te Capponi. (Senza data)
Havrà per troppo V^a. Ill^a. e Eccell^a osservato non meno dine...

" 122. Caramelli Lorenzo a Vincenzo Viviani. Pistoia, 5 settembre 1679
Ecco a V^a la scrittura da lei formata intorno...

" 125. Carducci Giovanni a Vincenzo Viviani. Scrittoio 28 genn: 1669
Mi scrive il Sig Cav. Borromeo che giovedì sera...

" 127. Carducci Giovanni a Vinc^o. Viviani. Scrittoio 14 luglio 1673.
L'Ill^o Sig. Cav. Borromei desidererebbe...

D.4, T.127

car. 129 Castiglione Dante a Vincenzo Viviani 1667
Doppo d'avere S.ᵗᵃ A.ᵃ letto il biglietto di V.S.ᵃ . .

" 131. Ceccherelli Michele a Vincenzo Viviani. Livorno, 6 marzo 1679.
Mi pervenne la pianta del Lago di Maciuccoli . . .

" 132. Cecconi Pietro a Vincenzo Viviani. Firenze, 10 aprile 1684
Subito che l'Ill.ᵒ Sig. Commissario Frescobaldi ebbe . .

" 134. Ceffini Francesco M.ᵃ a Vincenzo Viviani. Pisa 18 genn. (1678) ab inc.
Mi viene rappresentato da Gio. M.ᵃ Boschi . . .

" 135. Ceffini Francesco M.ᵃ a Vinc.ᵒ Viviani. Pisa, 27 gennaio 1678
V.S.ᵃ Ill.ᵃ con la puntual relazione che mi ha dato . . .

" 137. Cegia (o Legia?) Soldo a Vincenzo Viviani. Scrittoio, 28 genn. 1677
O' parlato con l'Ill.ᵒ Sig. Senat.ʳ il quale . . .

" 139. De Cerchi Consiglio a Vincenzo Viviani. Firenze, 8 agosto 1665
Per mattina finalmente con l'intervento del Sig. Aud.ʳ . . .

" 141. Mancante di firma e di data a Viviani.
Francesco Cervetani reverisce il Sig. Vincenzo Viviani . . .

" 143. Suor Maria Fedele a Vincenzo Viviani. S.ᵗᵃ Marta, 3 ottobre 1679
Ricorro a V.S.ᵒ con queste mie righe . . .

" 145. Cianchi D.ⁿ Michele a Vincenzo Viviani. S. Donnino, 18 febbraio 1689
Credo che sarà noto a V.S.ᵒ come Arno si è partito . . .

" 147. Cianchi D.ⁿ Michele a Vincenzo Viviani. S. Donnino, 7 maggio 1683.

147

Martedì passato mi fu commesso dal Sig: Cancelliere. ..

car. 150. I Deputati del fiume Celone a Vincenzo Viviani. Castiglion Fiov.no 25 luglio 1685 = Questi Sig.ri Deputati sopra il fiume Celone ...

" 152. Viviani Vincenzo a Giò. Batista Cini: ..., 17 maggio 1682.
Alle settimane passate fu a trovarmi ...

" 153. Cini Giò Batista a Vincenzo Viviani. Rose, 18 maggio 1682.
Per non mancare a quella fortuna ...

" 154 Viviani Vincenzo a Giò. Batista Cini: Casa, 19 marzo 1685.
Arrivato a casa ho trovato una lettera ...

" 156. Giurini Santi a Vincenzo Viviani. (Senza data)
Il Sig: Commissario di Pistoia et i Sig.i Uffiziali de' fiumi ..

" 161. Compagni Braccio a Vincenzo Viviani. Firenze 29 dicembre 1663.
In esecuzione della cortesiss.a di V.S.a ò riscosso oggi. –

" 163 Compagni Braccio a Vincenzo Viviani. Firenze, 19 aprile 1664
Quando io aspettava di vedere ritornata quà ...

" 165. Compagni Braccio a Vincenzo Viviani. Casa 4 maggio 1668.
Oggi il P.e Bartolomeo Mancini m'à detto. –

" 167. Corboli Filippo a Vincenzo Viviani. Casa, 22 giugno 1666.
Il podere della mia villa del Portico confina ..

" 169. Corboli Filippo a Vincenzo Viviani. Casa, 13 luglio 1666.
Sabato sera prossimo mi disse il Sig. Cap.o Pollini ..

D.4, T.127.

car: 171. Cordini Francesco a Vincenzo Viviani. Casa 12 settembre 1680
In ordine ai comandamenti di V.S. Ill.ma ho portato...

" 173. Cordini Francesco a Vincenzo Viviani. Casa 24 settembre 1680.
Sono stato di nuovo dall'Ill.mo sig. Ant.o Viviani..

" 175. Corsi(?) Andrea a Vincenzo Viviani. Firenze, 22 dicembre 1678
Dal procuratore del P.re Cartoli di S.ta M.a Novella..

" 176 Corsi Andrea a Vincenzo Viviani. . . . , 2 gennaio 1679
Il sig.r Cav. Prior Francesco Borgherini m'ha conferito..

" 178. Corsi(?) Anton Maria a Vinc. Viviani. Siena, 18 9bre 1669
Il sig Anfano Billi mio cognato è vessato...

" 180. Covoni Francesco M.a a Vincenzo Viviani. Firenze, 29 9bre 1669
Il Sig. Cav. Dragomanni mandò ieri...

" 183. Covoni Franco M.a a Vincenzo Viviani. Casa, 27 novembre 1669
Io desiderevei, se non fossi suo incomodo...

" 184. Covoni Francesco M.a a Vincenzo Viviani. Casa, 28 novembre 1669
Sarò troppo fastidioso ma so che la cortesia...

" 186. Covoni Francesco M.a a Vincenzo Viviani. Casa, 6 agosto 1686
Io ho ricevuto la gentilissima sua e ho sentito...

" 188. Viviani Vincenzo a Marco Covoni. Casa, 13 dicembre 1686
Mi favorisca V.S. Ill.ma per ultimazione del negozio...

" 190. Dansart Giuseppe a Vincenzo Viviani. Castelfranco 20 luglio 1682.
Non si è ancor dato principio al lavoro della fusciana....

car. 192. Dansart Giuseppe a Vincenzo Viviani. Gusciana, 20 7bre 1683.
Il Sig. Cav. Panciatichi mi ordina che quando...

" 194. Dansart Giuseppe a Vincenzo Viviani. Gusciana, 6 7bre 1685
Il dì 4 del caduto diedi principio alla lavoriera...

" 196. D'Elci Filippo a Vincenzo Viviani. Imperiale 20 maggio 168?
M.tro Fiorindo di Lorenzo Palloni muratore...

" 198. Domenici Domenico a Vincenzo Viviani. Siena ... gennaio 1688
Ardisco con la presente supplicare...

" 201. Dolci Bartolo a Vincenzo Viviani. Bella Vista, 25 settembre 1681
Questo Ill.mo Sig. Marchese lassa ordine...

" 202. Rossi Lorenzo a Vincenzo Viviani. Casa 29 novembre 1683
Avendomi fatto sapere il Sig. Cav. Jacopo Panciatichi...

" 204. Viviani Vincenzo al Dott. Fabbri. Urbania, 28 maggio 1662.
Conoscendo non esser conveniente...

" 206. (Mancante di firma e data al Viviani)
Paolo Farsetti riverisce devotamente l'Ill.mo Sig. Vincenzo...

" 208. Fedini Lorenzo a Vincenzo Viviani. Villa, 26 aprile 1681
L'essere io assente dalla città m'impedisce...

" 210. Viviani Vincenzo a Lorenzo Fedini. Firenze, 27 aprile 1681
Nel riordinare i miei fogli in occasione...

" 211. Filippini Pier Maria a Vinc.zo Viviani. S. Felicita, 19 Xbre 1669

D.4,T.127.

Dal muratore del Monastero il quale havevo mandato...

car. 213. Franconi Matteo a Vincenzo Viviani. Terzo, 9 luglio 1681
Conforme, restammo costì, V.S.ª farà gratia.

" 215. Franconi Matteo a Vincenzo Viviani. Pistoia, 3 luglio 1681.
La sua gratissima mi trova qui in Pistoia ...

" 216 Viviani Vincenzo (Senza direzione) Firenze. 3 agosto 1681
Mi comanda in questo punto di mezz'ora di notte...

" 217. Franconi Matteo a Vincenzo Viviani. Terzo, 4 agosto 1681
Subito arrivato qui allo S. di Pescia per riconoscere ...

" 219. Franconi Matteo a Viviani. Terzo, 3 settembre 1683.
Per il presente latore riceverà li due barili d'acqua...

" 220. Franconi Matteo a Vincenzo Viviani. Pistoia, 11 settemb. 1682
Perchè mi è sopraggiunta una terzana ...

" 222 Franconi Matteo a Vincenzo Viviani. Pistoia, 24 Xbre 1683.
Siccome io non potrò mai scordarmi....

" 223. Franconi Matteo a Vincenzo Viviani. Terzo, 13 settembre 1685.
Per servir prima chi devo, e per l'appresso dubbio...

" 224. Franconi Matteo a Vincenzo Viviani. Pistoia, 26 settembre 1685
Il podere che procuravo servirla e del sig. cav. ...

" 225. Franconi Matteo a Vincenzo Viviani. Terzo, 20 aprile 1686
Come benissimo haverà inteso più volte...

149

cat 227 Viviani Vincenzo a Matteo Franconi. Firenze, 18 Luglio 1686
Il Sig. Marchese Bartolommei ha supplicato S. A. . .

„ 228. Franconi Matteo a Vincenzo Viviani. Pistoia, 21 giugno 1686
Poichè dal sig. Ingegner Gori non mi fu lasciato . . .

„ 230. Franconi Matteo a Vincenzo Viviani. Pistoia, 10 aprile 1693
Non si darà a credere sì come non credo in conto alcuno. .

„ 231. Franconi Matteo a Vincenzo Viviani. Terzo, 14 settembre 1695.
Per la propositione che feci al Prone Serenis.mo. .

„ 233. Franconi Matteo a Vincenzo Viviani. Terzo, 7 ottobre 1695
Credo che haverà ricevuto altra mia con una dimostrazione „

„ 235. Franconi Matteo a Vincenzo Viviani. Terzo 2 novembre 1695
In questo punto di Pistoia ricevo . . .

„ 236. Franconi Matteo a Vincenzo Viviani. Terzo, 3 dicembre 1695
V.S. Ill.ma haverà ricevuto altra mia per la quale . .

„ 237. Franconi Matteo a Vincenzo Viviani. Pistoia, 26 aprile 1697
Il Sig. Gori nel ritornare che fece . . .

„ 238. Franconi Matteo a Vincenzo Viviani. Pistoia. 8 gennaio 1697
Può credere V.S. Ill.ma che in questo passato festo

„ 239. Viviani Vincenzo a Matteo Franconi. Firenze 3 agosto 1699
Come V.S. vede dall' incluso foglio . . .

„ 240. Fumanti Paolo a Vincenzo Viviani. Vicovati, 8 maggio 1683.
Dall' esibitore della presente scriverà V. rogguagliato . .

D.4, T. 127.

cav. 242 Viviani Vincenzo a Cosimo Rinuccini. Sartiano, 22 agosto 1668
La mia Relazione e le scritture attenenti al lavoro ...

„ 244. Rinuccini Cosimo a Vinc.^o Viviani. Savona, 23 luglio 1666
Dall'amorevole di V.^a vedo ....

„ 245. Tavola Antonio a Vincenzo Viviani. Pisa, 23 aprile 1652
Non posso che ammirare la cortesia ...

„ 246. Tavola Antonio a Vincenzo Viviani. Pisa, 20 febbraio 1657
Stante le molte mie occupationi ...

„ 247. Tavola Antonio a Vincenzo Viviani. Pisa 27 febbraio 1657
Non stimo necessario manifestare a V.^a ....

„ 249 Viviani Vincenzo. (Senza direzione) Firenze, 23. dicemb. 1692
E ad abitare appresso di me ...

„ 250 verso. Nota di spese fatte dal Viviani per il Gran Duca in occasione e per dependenza della terminazione del Padule e beni di S. Altezza Serenis.^a:

„ 252. Tosi Pier Antonio a Vincenzo Viviani. Grosseto 16 genn. 1695
Giusto in questa settimana S. A. R. mi à comandato ...

„ 253. Tosi Pier Antonio a Vinc.^o Viviani. Grosseto, 12 gennaio 1695
Son giunto qui nella città di Grosseto ...

„ 254. Paol'Antonio Conti a Vincenzo Viviani. Palazzo, 6 giugno 1698
Paolantonio Conti riverisce divotissimamente il Sig.^r

D.4, T. 127.

car: 256. Viviani Vincenzo. (Senza direzione) . . . 6 giugno 1695
Subito compartitimi questa mattina i rev. comandi di V. S. R.

" 256. Viviani Vincenzo a Jacopo Tolomei. Urbania, 8 maggio 1662
Eccomi a Città Urbania sano e salvo . . .

" 257. Viviani Vincenzo a Jacopo Tolomei. Pesaro 14 maggio 1662.
Non prima di mercoledì sera potei giunger qui . . .

" 258. Viviani Vincenzo a Jacopo Tolomei. Pesaro, 24 maggio 1662
Per aver l'assistenza del Sig. Fabbri alla visita . . .

" 259. Tolomei Jacopo a Vincenzo Viviani. Segreteria 30 novemb. 1663
Mi comanda la Serenissima Prona di far intendere a V. S. . .

" 261. Tolomei Jacopo a Vincenzo Viviani. Casa, 6 agosto 1667.
La Serenissima Padrona a proposizione del Serenissimo . . .

" 263. Tolomei Braccio M.a a Vincenzo Viviani. Roma, 12 maggio 1674
La prima notizia che tengo della gentilezza di V. S. . .

" 265. Tolomei Braccio M.a a Vincenzo Viviani. Roma, 21 luglio 1674
Sentendo da' miei fratelli che ella si compiaceva . . .

" 267. Tolomei Braccio M.a a Vincenzo Viviani. Roma, 2 gennaio 1679
Benchè io non dubiti punto che V. S. . .

" 269. Mancante di data e di firma al Viviani.
All'Eccmo Sig. Matematico Viviani il Dottor Teglia d'ordine del magist.o . . .

" 271. Viviani Vincenzo a Giuseppe Teglia. (Senza data)

D. 4, T

Vol. C

Vol. CX

Vol. CX

D. 4, T. 127.

Non posso più sollecitamente dire a Vecija...

car. 272. Viviani Vincenzo al D.r Giuseppe Veglia. Firenze, 10 giugno 1698
Mi scusi se senza...

" 273. Viviani Vincenzo al Sig.r Ferd.o Ambrogetti. ... 13 settemb.e 1662
Al calar della piena...

" 275. Viviani Vincenzo a Vincenzo Paoli. Firenze, 23 aprile 1653.
Mesi sono scritti a V.S. supplicandola...

" 276. Viviani Vincenzo agli Officiali de' fiumi. Firenze, 29 aprile 1668
Immediatamente fuori della porta a S. Niccolò...

" 277. Viviani Vincenzo agli Officiali de' fiumi. Firenze, 18 8bre 1668
Di la restaurazione che intendono di fare... (Con una copia di scrittura)

Vol. CXXVIII

VIVIANI | P. IV | MECCANICA | DEI | FLUIDI | VOL. 15 | 128 |

Codice di carte 191.

car. 1. Appunti, disegni, calcoli, in buona parte a matita autografi del Viviani in materia di acque e strade.

Vol. CXXIX.

VIVIANI | P. IV | MECCANICA | DEI | FLUIDI | VOL. 16. | 129.

Codice di carte 146

car. 1. Appunti, disegni, calcoli in buona parte a matita e d autografi del Viviani in materia di acque e strade.

Vol. CXXX.

VIVIANI | P. IV | MECCANICA | DEI | FLUIDI | VOL. 17 | 130 |

D. 4, T. 130.

Codice di carte 153.

car. 1. Appunti, disegni, calcoli in buona parte a matita ed autografi del Viviani in materia di acque e strade.

Vol: CXXXI

VIVIANI | P. IV | MECCANICA | DEI FLUIDI | VOL. 18 | 131 |

Codice di carte 68.

car. 1. Appunti o calcoli relativi a varî corsi d'acqua. autogr.

" 16. Note risguardanti in particolare il Lago di Bientina) autogr.

" 24. Quaderno per la visita da farsi alla Guisciana e in Val di Nievole dal sig. Matematico Vincenzio Viviani. In carattere del tempo.

" 46. Appunti, disegni e calcoli in massima parte a matita ed autografi del Viviani in materia di corsi d'acque.

Vol: CXXXII

142

VIVIANI | P.V | FISICA | SPERIMENTALE | VOL. 1 | 132 |

Codice di carte 122.

car. 1. Appunti diversi concernenti la Fisica. autografi di Viviani

" 8. "Scala o tariffa de' prezzi de' Diamanti di tutta perfezione) valutati a carati e fiorini d'Amsterdam), tre de' quali fanno un scudo fiorentino." Autografa del Viviani

" 9. Tariffa della portata di braccia quadre dell'asse che si dice di terzo, calcolata a misura di legge sui toppi verdi. autogr.

" 11. Appunti vari di fisica in parte autografi del Viviani.

Vol: C

D.4, T.132.

car: 28. Lettera di Claude Eveque ad incerto di Potichery 15 dicembre 1715 - Comincia: La question que vous me proposez à deja été...

" 31 Uso del globo orario. Copia del tempo.

" 35. Note di astronomi e cosmografi. Carattere del tempo.

" 54. Sulla forza della percossa, autografa del Viviani
Dalli appunti relativi al moto ed ai baricentri

" 78 Jac. Bernoulli solutio difficultatis contra propositionem quandam mechanicam aut. J. F. V. Lucensi propositae 1685,

" 79. Scrittura in materia di nautica parte in latino e parte in volgare di carattere del tempo.

" 88 Scrittura indirizzata a Michelangelo Ricci in materia del moto. Copia del tempo.

" 92. La stessa scrittura autografa del Viviani.

" 96. Nota d'esperienze da eseguirsi intorno ai fluidi, autografa del Viviani

---

Vol: CXXXIII

VIVIANI | P.V | FISICA | SPERIMENTALE | VOL. 2 | 133 |

Codice di carte 136

car: 1. Elenco di varie parti del presente volume, scrittura moderna.

" 2. Appunti relativi ai ludiani. Carattere del tempo.

" 3. Segreto del Torricelli intorno al modo di lavorare i vetri colla spiegazione. Originale autografo.

152

car: 4. Ricette per fare lo stucco a freddo ed a caldo. Copia del temp

" 5. Descrizione dell'occhiale di 4 vetri del Torricelli posseduto dal Gran Duca, autografa del Viviani.

" 9. Monita circa usum telescopii, del Torricelli. Copia di pugno del Viviani

" 12. Modo di fare gli occhiali da vedere cose piccole, autografo del Viviani

" 13. Appunti diversi intorno all'arte di lavorare i vetri. Autog.

(127?) " 27 Istruzione del Sig. Tito Livio Burattini al Sereniss.° Sig. Principe Leopoldo Card: de' Medici. Autografo del Viviani.

" 29. Osservazioni sopra gli occhiali del Divini. Autografe

" 34 Osservazioni sopra gli occhiali del Campani e d'altri. Autog.

" 42. Avvertenze sull'uso del microscopio, Carattere del tempo con figure incise.

" 46 Avvertenze intorno al telescopio. Autograf. del Viviani

" 84. Problemi ottici di Pandolfo Strozzi. Copia di mano Viviani

" 88. "Modo di diminuire la lunghezza de' canocchiali di lunga vista senza diminuire il loro effetto per M.r de Hartefeuille a Parigi MDCXCVII." Traduzione autografa del Viviani.

D.4, T. 133.

car. 110 "Problemata ad Opticam et Catoptricam conicam conducentia." Autografo del Viviani

" 121. Dello specchio concavo (Specchi ustorii) in carattere del tempo.

" 133. Avviso di una nuova invenzione, cavata dal Due lettere scritte in francese, stampate a Lione del 1695 Traduzione di pugno di Viviani.

" 137. "Relazione d'una osservazione fatta nella Libreria del Re a Parigi gli 12 maggio 1667 (in le nove ore della mattina) di un alone o Corona intorno al Sole, con un discorso delle cause di queste meteore, e di quelle dei Parelii con lettera accompagnatrice al Card.e Leopoldo dei Medici. Autografo del Viviani.

Vol: CXXXIV.

VIVIANI | P.V | FISICA | SPERIMENTALE | VOL. 3 | 134 |

Codice di carte 61

car. 1. "Modo di misurare con l'occhiale e senza da un dato luogo le distanze di un oggetto di nota altezza (e lunghezza), Autografo

" 10 Modo di adoperare il quadrante pendolo. Autografo

" 22. "Opinione di Democrito circa il modo che tiene il fuoco nello scaldare." Copia.

" 26. Osservazioni fatte dal Sig.r Seller sugli aghi calamitati Autog.

" 28. "Londini 2 martii 169 5/6 Sententia excerpta ex authographo Dom.ni Haley circa magnetem pro. D.no Viviano conscripta"

" 30 "Dal Collegio di Gresham di Londra li 9 marzo 169 5/6. Opi=

nione del Sig. D.r Hook intorno alla calamita per il Sig.
Viviani "

" 32. Altre osservazioni in francese sulla calamita.

" 34. Lettera (forse del Viviani) al Sig. Frequet intorno alle
lacrime Batauriche. autografo di Viviani del 22 mag.
gio 1656 che comincia: S'è compiaciuta VS. Ill.re di ri
cercare il mio parere...

" 42. Disegni e calcoli relativi alla costruzione d'un Igro-
metro. autografi del Viviani.

Vol: CXXXV

VIVIANI | P.V | FISICA | SPERIMENTALE | VOL. 4 | 135 |

Codice di carte 30.

car: 1. "Raccolta d'esperienze e di pensieri diversi senz'ordine
di Vincenzo Viviani in diversi proposti sovvenutisi in-
torno a materie Meccaniche, Fisiche, Astronomiche, Filo-
sofiche ed altre.", Autografo

Vol: CXXXVI

VIVIANI | P.V | FISICA | SPERIMENTALE | VOL. 5 | 136 |

Codice di carte 120.

car: 1. "Pareri diversi circa varie materie havuti da varie persone letterate

" 17. Racconto di esperienze varie fatte a Parigi con lettera di Monsù
Petit dei 25 aprile 1664 al Sig Marchese Malvezzi. autogr.

" 25. "Discorso del Sig. Prior Orazio Rucellai contro il freddo positivo
lettera all'Accademia della Crusca dell'ottobre 1667 cavata
dal medesimo Priore.

D.4, T. 136

car. 48. " Lettera dell'Ill.mo Sig.r Marchese Marcello Crescentio di Tommaso Cornelij da Posenza) circompulsione secondo l'opinione Platonica la vera cagione di quei moti che volgarmente dicono farsi per cagione di fuggire il vacuo etc. Stampata in Roma nel 1648, e qui tradotta di mano del Viviani.

" 66. " Il primo libro della Perspettiva Curiosa contenente i principi della prospettiva ~~tutte le sorte di figure piane e solide~~ et un metodo generale per rappresentare e vedere in prospettiva tutte le sorte di figure piane e solide & Autog.

" 70. Diverse esperienze fisiche del Viviani alcune autograf.

" 72 ~~Appunti diversi alcuni dei quali autografi~~

" 83. Descrizione della foglia del Tay venuta dalla China e suo uso.

" 84. " Descrizione e uso dello strumento da cavar acqua per servizio e comodo del nuovo fosso ~~di navigli~~ navigabile di Grosseto.

" 88. Considerazioni sulle miniere di Toscana.

" 91. Discorso sopra il mare di Lodovico Guicciardini

" 95 Discorso accademico di Monsig.r Agucchia, Del mezo, Copia.

" 111. " Ex observationibus chirurgicis Guilhelmi Fabricii Hildani. editis Francofurti 1646. autografo.

" 115 Ricetta per la gotta. Autografa.

" 116 De fluxu et reflexu maris. ~~Autog.~~

154

D.4.T.136

Vol. CXXXVII

VIVIANI | P.V. | FISICA | SPERIMENTALE | VOL. 6 | 137

Codice di carte 37.

car: 1. Diario delle mutazioni del tempo. In parte autografo del Viviani

" 19 Meteoron Xiphoidis, ovvero alcune osservazioni sopra una apparizione celeste in data: Roma 30 novembre 1618. Copia di pugno del Viviani

" 25. Osservazione di Venere avvertita e proposte di Gio. Alfonso Borelli. Copia di pugno del Viviani..

" 27 Scritture per la massima parte astronomiche dell' Ab.e Stefano Gradi, copiate di pugno di Viviani.

" 35. Calcolo sull'eclisse lunare del 18 novembre 1670 in carattere del tempo.

Vol: CXXXVIII

VIVIANI | P.V. | FISICA | SPERIMENTALE | VOL. 7. | 138 |

Codice di carte 162.

Car: 1. "Novum Horologium ab omni errores et inequalitatis periculo liberum ad mentem Galilei primi indagatoris et quasi Indicis Invictissimo et Christianissimo Galliarum Regi Ludovico XIV Adeo dato D.D. D. Mattheus Campanus de Alimenis Inventor. autografo del Viviani.

" 8 Spiegazione e tavole per l'ore degli orologi nel mezzo dì.

" 13. "Tavola che dimostra prossimamente l'ore dell'orinolo nel mezzo dì in ciascun giorno dell'anno all'altezza del Polo di gradi 43,50. Insieme coll'ombre notte meridiane del sole in parti millesime

del Gnomone, e perpendicolare all'orizzonte dal principio dell'Ariete sino a tutta la Vergine e all'ombre verse meridiane in parti millesime del Gnomone orizzontale, dal principio della Libra a tutto il segno de' Pesci. " A stampa.

" 21 altro esemplare della medesima opera ed altro a 29 con un 4° esemplare a cart 36.

" 52. Linea meridiana segnata nella galleria del Sig Senator Gaetano Niccolini, autografa del Viviani.

" 53 Linea meridiana segnata nella Chiesa di S. Petronio a Bologna.

" 58 altro esemplare della tavola suddetta a stampa

" 65 Tavola delle ore dall'alba, levata del sole, mezzo giorno, e mezza notte per ogni tempo dell'anno. A stampa.

" 66 Altra simile.

" 67. Tavole espanse perpetue ad uso della Toscana per l'osservanza delle ore ne' precetti ecclesiastici. V. appresso a cart. 83.

" 68. Tavola dell'ora del levar del sole, mezzo giorno e mezza notte per tutto l'anno in Firenze supposta la sua elevazione di Polo 43,50. In Firenze nella stamperia di S. A. S. 1660. Stampa.

" 83 Seguita lo scritto che comincia a 67. autografo.

" 87 Bozze di una relazione sull'orologio di Palazzo Vecchio

" 102. Altro esemplare della tavola a stampa che è a cart. 15, ma con i numeri a mano.

D. 4, T. 138

car. 104 Altra tavola simile alla precedente con i numeri scritti

" 115 "Christiani Hugenii a Zulichem Const. F. Horologium Hagæ comitum Ex officina Adriani Vlacq. M DC LVIII. (copia a mano)

" 124 "Astroscopia Compendiaria tubi optici molimine liberata."

" 125. "Nuova invenzione per servirsi con facilità de gli occhiali più lunghi che avvicinano gli oggetti e diverse altre maniere di pezzi pezzi simili

" 133 "Di Cristiano Ugenio figliuolo di Costantino d'arte di osservar le stelle con facilità senza la gran machina del canocchiale". Traduzione del Viviani autografa

" 148 Descrizione autografa dell'Orivolo col pendolo.

" 154 Della Refrazione Capi. II Traduzione autografa di Viviani.

" 162 Problema. "Dire quanto pesi un pugno d'un martello o d'una asca ez in riguardo di quel che peserebbe egli stesso in ripso senza battere. Da un libretto intitolato "Recreations Mathematiques, in francese. Autografo di Viviani.

Vol. CXXXIX

VIVIANI | P.V. | FISICA | SPERIMENTALE | VOL. 8 | 139 |

Codice di carte 98.

car. 1 Calcoli estratti ed appunti relativi ad un opuscolo astronomico del Picard, autografo del Viviani.

" 14 Cacchetta intitolata: Miscellanea fisico astronomico matematica, contenente appunti autografi del Viviani intali materie

non che alcuni conti, a carta 43 di mano ignota.

car. 44. Fogli diversi per la maggior parte autografi risguardanti l'astronomia e la geografia: In essi (a car: 64) una lettera al Viviani di fra Tommaso Maria Alfonso dalla Torella di S. Marco, 14 febbraio 1614 che comincia: Il dubbio che da me l'altro giorno fu proposto a V.S. si fonda ...

" 79. Descrizione sommaria di tutta l'Europa. È un primo capitolo del secondo libro di un opera a stampa, copia di pugno del Viviani

" 86 Aristarco Samio del Roberval, traduzione incompleta di pugno Viviani

---

Vol. CXL

VIVIANI | P.V | FISICA | SPERIMENTALE | VOL. 9 | 140 |

Codice di carte 18

Car 1. Frammenti di un trattato di cosmografia

" 6. Studi diversi sulle medesime discipline cosmografiche, del Viviani autografi.

Vol. CXLI

VIVIANI | P.V | FISICA | SPERIMENTALE | VOL. 10 | 142.

Codice di carte 280

Car. 1. Appunti nautici di Niccolò Visten tradotti o dettati dallo Stenone al Viviani, autografi di Viviani

" 13. Scritti geografici del P. Du Val, tradotti dal Viviani autografi.

D.4, T. 141.

car: 34 Traduzione della Cosmografia del P. Rho fatta dal V.
viani. Autografa fino alla carta 57 e poi di mano ignota.

" 127. La teorica dei pianeti del conte Cagani, nella quale tutti
gli orbi celesti sono geometricamente ordinati contro
la sentenza degli astronomi. Copia del tempo, mutila.
Da una stampa di Parigi del 1657

" 177. Discorso del Gadroy intorno al mondo, traduzione del Vi=
viani, autografo fino alla carta 254.

" 258 Altro esemplare d'altra mano in copia del tempo, ma
e parte del medesimo discorso, incompleto.

Vol: CXLII VIVIANI | P.VI | CARTEGGIO | SCIENTIFICO | VOL.I | 142 |

Codice di carte 278

car: 1 Viviani Vincenzo a M.r Thevenot. Firenze, 16 luglio 1664
Alla amorevol memoria che di me conserva V.r.

" 3. Viviani Vincenzo al D.r Carlo Rinaldini. Firenze, 5 dicembre 1654
Da altra mia in risposta d'una favoritiss.ma di V.a Ecc.za

" 4. Viviani Vincenzo a Erasmo Bartolini. Firenze, 4 settembre 1655
Invio a V.a la qui acclusa nota dell'opere postume originali del
Sig Torricelli

" 6. Viviani Vincenzo a Erasmo Bartolini. Firenze 10 febbraio 1655
Scrissi a V.a l'ultimo di dicembre pross.o passato..

" 7. Viviani Vincenzo a Erasmo Bartolini. Firenze, 25 settembre 1655.
Dalla favoritiss.a di V.a argomento ....

157

D 4, T. 142.

car. 8. Viviani Vincenzo a Erasmo Bartolini. Firenze, 26 ottobre 1655.
Son meco superflue le discolpe addotto da V.S.^a..

" 9. Viviani Vincenzo a Erasmo Bartolini. Firenze, 29 aprile 1656
Son così sodisfatto della bontà dei cristalli...

" 10 Viviani Vincenzo a Erasmo Bartolini. Firenze, 7 aprile 1656
Nel 25 marzo prossimo passato diedi arrivo a V.S.^a..

" 10, verso. Viviani Vincenzo a Erasmo Bartolini. Firenze, 25 marzo 1656
Mi pervenne è vero una di V.S.^a in risposta...

" 11. Viviani Vincenzo a Erasmo Bartolini. Firenze, 3 giugno 1656
L'assenza mia per molti giorni della città...

" 13. Viviani Vincenzo a Lorenzo Magalotti. (casa), 28 ottobre 1656
Scrivo per non essere con la persona molestato a V.S.. (Altra copia a carte 17 con figure)

" 20. Viviani Vincenzo a S. Rodio. Firenze, 9 dicembre 1656
Il Sig: Erasmo Bartolini danese mi scrisse...

" 21 Viviani Vincenzo a Cosimo Galilei. Firenze, 16 dicembre 1656.
Quando è tempo d'andare Francesco mi risponde....

" 22. Viviani Vincenzo a Lorenzo Magalotti. Firenze 30 dicemb. 1656
Se per me il tempo avesse da produrre... (con figure geometriche e la bozza della medesima a cart. 26.)

" 29. Viviani Vincenzo al Dr Carlo Rinaldini. Firenze, 5 gennaro 1655.
Dal Serenis.^o Sig. Principe Leopoldo potrà...

Car: 30 Viviani Vincenzo al D.r Carlo Rinaldini. Firenze, 17 gbre 165[illegible]
Non risposi la settimana passata alla sua . . .

„ 31. Viviani Vincenzo al D.r Carlo Rinaldini. Firenze, 17 novem.r 165[illegible]
Doppo scritto et imbusta la lettera alla posta ricevo . . .

„ 35 Viviani Vincenzo al D.r Carlo Rinaldini. Firenze, 26 novem.r 165[illegible].
Non risposi il sabato passato alle due gentilis.e . (con un teorema spedito al Borelli il 17 novembre)

„ 40. Viviani Vincenzo al D.r Carlo Rinaldini. Firenze, 15 diemb.r 165[illegible]
Hiersera pagai al sig Boscoli(?) li scudi 6 . . . (con un doppo scritto a (art 41)

„ 42. Viviani Vincenzo a Cosimo Galilei. Firenze 25 gennaio 1658
E vero che indicibile è stata la consolazione che mi ha ap.
portata la cortesis.a . . (Importantissima)

„ 46. Viviani Vincenzo a Cosimo Galilei. Firenze, 28 settembre 1658
S'io non credessi ch'ella burlassi mi adirerei . . .

„ 48. Viviani Vincenzo a Cosimo Galilei. Firenze, 19 ottobre 1658
Replico alla sua delli 11 del decorso intorno al particolare della cattedra di Padova. . . .

„ 52. Viviani Vincenzo al sig. Aiutante di Camera. Firenze, 21 Xbre 1658.
Prego V.S.a a far sapere al Serenis.o Prone come io . . .

„ 54. Viviani Vincenzo a Lodovico Serenai. Casa, 4 settembre 1659.
Se hieri quando fui da V.S.a mi fosse sovenuto . .

„ 55. Viviani Vincenzo a Lodovico Serenai. Casa 4, Settembre 1659

So d'aver arrito con V.S. più volte discorso dell'invenzione del Galileo intorno alla longitudine....

car. 56. Viviani Vincenzo a Cosimo Galilei. Casa, 6 settembre 1659
Ora è tempo Sig: Cosimo di farmi conoscere....

" 57 Viviani Vincenzo a Michelang.o Ricci. Firenze, 15 novembre 1659
Dopo molti interstiti per malattie che mi hanno...

" 59. Viviani Vincenzo a Pompeo Servi (?) Firenze, 1° febbraio 1660.
Fra Serafino da Firenze Cappuccino...

" 60 Viviani Vincenzo al Sig Bulialdo. Firenze, 8 febbraio 1660
Non tralascerò in così opportuna congiuntura..

" 61. Viviani Vincenzo al Pror Orazio Ricasoli Rucellai. Casa, 12 apri: 1660
In questo punto ho ricevuto in presto da un amico (a cui la domandai hieri l'altro) la Diottrica del Cartesio...

" 62. Vincenzo Viviani a Frco M.a Borromei. Firenze, 8 maggio 1660
Perché io so che V.S. come discretissimo...

" 64. Viviani Vincenzo a Monsig Ascanio Piccolomini. Firenze, 25 agos 1660
Il libro che per mano dell'Ecc.o Sig. Gio.o Tannesi...

" 65. Viviani Vincenzo a Roberto Southwel. Firenze, 28 7bre 1660
Alle prime due di V.S. Ill.e risposi...

" 67. Viviani Vincenzo a M.r Thevenot. Firenze, 27 gennaio 1661
Ed è pur vero Sig. mio gentiliss.o che noi medesimi...

" 69. Viviani Vincenzo a Orazio Rucellai. Firenze, 31 marzo 1661

In questo punto mi conviene andar di fuori...

Car: 70. Viviani Vincenzo al Sig. Thevenot. Firenze, 6 maggio 1661
Avviso V.S. Ill.ma la desiderata gentiliss.a...

" 72. Viviani Vincenzo al P. Agostino Fabbri. Firenze, 4 giugno 1661
Dal Sig. Lorenzo Magalotti mi è stato reso un esemplare del Divini contro l'asserzione dell'Ugenio...

" 73. Viviani Vincenzo a Roberto Southwell. Firenze, 28 luglio 1661
Scrivermi spesso di ogni luogo....

" 75. Viviani Vincenzo. (senza direzione). Urbania, 28 maggio 1662.
Conoscendo non esser conveniente che essendo io... (Con 18 proposizioni Coniche Elementa da me quasi tutte dimostrate a car: 78)

" 79. Viviani Vincenzo al P.e Bernardino Boghille. Fire: 3 giug 1662
Sto in dubbio se io già accusasse alla P.a V.a...

" 80 verso. Viviani Vinc.zo al P.e Ant.o Salonera (?) Firenze, 13 giugno 1662
Dal R.o P.e Bernardino Boghille ricevei di Roma...

" 82. Viviani Vincenzo a Bruto Molara. Roma, 19 maggio 1663
Intorno al particolare di quell'oriuolo...

" 84 Viviani Vinc.zo (a incerto. Dice datone copia a Ipolito de Wichi.) 9 luglio 1663; Essendo che per ottenere in mare la differenza dei meridiani...

" 85. Viviani Vincenzo a Carlo Ant.o Dal Pozzo. Firenze, 24 agosto 1663
Tornando di campagna la passata settimana...

D.4, T.142.

car: 86. Viviani Vincenzo a Eubellere (?) Firenze 21 agosto 1663.
Non si maravigli V.ra E.a che io non le abbia prima ....

" 88 verso. Viviani Vincenzo all'Ab.e Fabbri. Firenze, 24 agosto 1663
Così obbedendo espresso comando e' convenuto....

" 90. Viviani Vincenzo a D. Matteo Campani. Firenze, 25 settemb. 1663
Intesi molto bene intorno all'ingegnose sue opere....

" 91. Viviani Vincenzo (senza direzione) Firenze, 2 ottobre 1663
L'essere io l'altro giorno aspettato all'ufizio...

" 92. Viviani Vincenzo (senza direzione) Firenze, 4 febbraio 1664
Mi duole veramente che V.a non si ricordasse...

" 94. Viviani Vincenzo a ... (Jorje Molara) Firenze, 13.14 febb. 1664.
L'aver mandato via Pellegrino, ch'era innamorato ...

" 96. Viviani Vincenzo (senza direzione) Firenze, 27 febbraio 1664
Già che S. A. S.a ha intenzione di mandarquà...

" 97. Viviani Vincenzo. (senza direzione) Firenze, 27 febbraio 1664
Finalmente ebbi una volta una sua ...

" 99. Viviani Vincenzo. (senza direzione e senza data)
Sotto dì 10 aprile 1664 ad .... V.S. ottenne facoltà ...

" 100 Viviani Vincenzo a Filippo Treffler. Firenze, 21 novemb. 1665
Con l'aggiunto disegno si rappresenta... (attra roquà a 103)

" 107. Viviani Vincenzo a Gio Domenico Cassini. Firenze, 22 dicemb. 1665
Dal Sig. Andrea e dall'Ill.e e R.mo Monsig. Nunzio ...

car. 109. Viviani Vincenzo a Bruto Molara. Firenze, 6 gennaio 1666.
La sera avanti che partisse di quà la Corte...

" 111. Viviani Vincenzo al Dr Matteo Campani. Firenze 20 luglio 1666
Dall' Ill.mo Sig. A.to Ottavio Falconieri mio signore...

" 111 verso. Viviani Vincenzo all'Ab. Ottavio Falconieri. Firenze 20 luglio 1666
L'aver veduto da me semplicista...

" 112. Viviani Vincenzo (Senza direzione) Firenze, 27 febbraio 1667
Desidero sapere quello che fu di quel ruotolo... ? in Dialogo del Galileo int.... ? alla percossa...

" 113. Viviani Vincenzo a De la Planche. Firenze, 13 maggio 1667
La risposta de' SS.i Soussin e Bayn di Livorno...

" 114. Viviani Vincenzo all'Ab. Ottavio Falconieri. Firen: 13 marzo 1667
Dalla benignità di V.S. Ill.ma io non doveva aspettarmi...

" 118. Mandatane copia al Sig Priore Orazio Rucellai a dì 12 aprile 1661. – Problema & Pongasi un grave A in un mezzo fluido...

" 124. Viviani Vincenzo a Michelang.o Ricci. Firenze, 12 aprile 1667
Alla cortese lettera di V.S. Ill.ma de 20 ottobre...

" 126. Viviani Vincenzo al Sig De la Planche. Firenze, 15 luglio 1667
L'indugio a rispondere all'umaniss.a lettera di V.S....

" 127. Viviani Vincenzo (Senza direzione) Firenze, 3 ottobre 1667
L'oriuolo di marmo che si mandò a Monte Rappoli...

D.4, T.142.

Car. 128. Viviani Vincenzo a Gio. Dom.co Cassini. Firenze, 16 febb. 1668
Dall'Ill.o Sig. Rinieri (?) Marescotti intendo ...

" 130 Viviani Vincenzo a ... (Senza direzione) Firenze 28 febb. 1668
L'Ill.o Sig. Cappellano amico a me troppo affezionato ...

" 133. Viviani Vincenzo al Sig. Salvetti. Firenze, 29 marzo 1668
Per sera mi trovai in casa la cortesiss.a di V.S.a de' 18 ...

" 135. Viviani Vincenzo all'ab.o Ottavio Falconieri. Firenze, 3 aprile 1668
Eccomi con la risposta alla gentiliss.a lettera di V.S.a ...

" 138. Viviani Vincenzo a Lorenzo Magalotti. Firenze 1° giugno 1668
Dico il vero a chi anco dovrebbe credermelo ..

" 141 Viviani Vincenzo a Lorenzo Magalotti. Firenze, 8 giugno 1668
Un altra volta quando V.S.a vuol mandare lettere ...

" 143. Viviani Vincenzo (Senza direzione) Firenze 20 agosto 1668
Cum celeberrimum Stenonis hunc de solido intra solidum ...

" 144. Viviani Vincenzo a D. Gio. Dom.co Cassini. Firenze, 10 9bre 1668.
Accuso a V.S.a le umanissime sue del 3 e 6 stante ...

" 145. Viviani Vincenzo al Sig. Thevenot. Firenze, 16 novembre 1668.
Dal gentilissimo Sig. Lorenzo Magalotti amico mio ...

" 149. Viviani Vincenzo a Gio. Dom.co Cassini. Firenze, 27 ottobre 1668.
Per appagar la curiosità del Sig. Gio. Dom.co mio Sig.r

" 150. Viviani Vincenzo a D.D. Rossetti. Firenze, 22 gennaio 1669
Dal Sig. Rilli mi è stato reso questa mattina ...

car: 151. Viviani Vincenzo al Prior Oraz. Rucellai. Firenze, 16 aprile 1669
È non è veramente vero come si tiene per molti. . . .

" 153 Viviani Vincenzo al P.re Orazio Rucellai. Firenze, 24 giugno 1669
Il Serenis.° Granduca, il quale ha fatto la spesa nella stamp
del libro del nostro Sig.r Honore . . .

" 155. Vincenzo Viviani a Ottavio Falconieri. Firenze, 25 giugno 1669
Questo giorno tornato di campagna mi trovo in casa . . .

" 156. Viviani Vincenzo a Ottavio Falconieri. Firenze, 9 luglio 1669
Or che la mia nuova flussione è per la Dio grazia . . . .

" 162. Viviani Vincenzo a Ottavio Falconieri. Firenze, 12 luglio 1669.
Siccome temerità grande sarebbe il volersi . . . .

" 165. Viviani Vincenzo a Carlo Dati. Firenze, 24 luglio 1669
Rimando a V.ra Ill.re una copia della nota de' libri . . .

" 167. Viviani Vincenzo al Sig. Thevenot. Firenze, 22 dicembre 1669
Il Sig. Paolo Boccone siciliano semplicista del Serenis.°. .

" 168. Viviani Vincenzo al P.re Giuseppe Ferroni. Firenze, 20 gennaio 1670
Non prima di questa sera per mano d'amico . . . .

" 170. Viviani Vincenzo a M.r Perault. Firenze. 20 febbraio 1670
Farei grand' ingiuria a me stesso, ma più alla singolar . .

" 171. Viviani Vincenzo a Gimmiano Montanari. Firen.e, 14 marzo 1670
Continui pure V.r Ecc.a a gravarmi di obbligazioni . . . .

D.4, T. 142.

Car: 172. Viviani Vincenzo al De la Planche. Firenze, 4 aprile 1670
Col passato ordinario non ebbi campo di arrivare....

" 173 Viviani Vincenzo a M.r Perrault. Firenze, 4 aprile 1670
Sono di sì gran vigore i diretti e benigni influssi...

" 174. Viviani Vincenzo al Sig.r Cassini. Firenze, 25 marzo 1672
Essendo stanco circa tre mesi....

" 175. Viviani Vincenzo al P.e M.ro Echinardi. Firenze, 7 settembre 1672
Da alcuni RR.i PP.i della sua compagnia...

" 176 Viviani Vincenzo al P.e Fra Echinardi. Firenze, 6 dicembre 1672.
Doppo una fierissima flussione di testa...

" 177. Viviani Vincenzo a Lorenzo Magalotti. Firenze, 23 gennaio 1673
Differivo ad accusare quella di V.S.a de' 10 novembre

" 179. Viviani Vincenzo all'Ab.e Stefano Gradi. Firenze, 6 febb.o 1673
Ha ben ragione, V.S.a Ill.re e Rev.do di rispettarmi...

" 181 Viviani Vincenzo a Paolo Falconieri. Firenze, marzo 1673 ab inc.
Finalmente in occasione di discorrere...

" 183. Viviani Vincenzo a Cristiano Ugenio. Firenze, 12 giugno 1673.
Dal Serenis.mo e Rev.do Sig.r Princ.e Card.le Leopoldo...

" 185 Viviani Vincenzo a Camillo Vitelli. Firenze, 27 gennaio 1658[9]
Dal Sig.r March.e Gio. Giuseppe Bellisomo...

" 187 Viviani Vincenzo all'Ab.e M.ro Fr.co Gradi. Firenze, 1° agosto 1673.
Per camminare con sicurezza col parere...

cart. 189 Viviani Vincenzo a M.r Thevenot: Firenze), 20 ottobre 1673
E' gran tempo ch'io son debitore a V.S. Ill.re ...

" 190 Viviani Vincenzo a Geminia: Montanari. Firenze), 5 gennaio 16
Per raccomandazione del Ser.mo Sig. Prin.e Card.le de' Medici ...

" 192. Viviani Vincenzo a Lorenzo Magalotti, Firenze, 3 marzo 1674 ab
Si desidera sapere la valuta in Amsterdam ...

" 194. Viviani Vincenzo a Michelang.o Ricci. Firenze, 23 giugno 1674
Dall'Ill.mo sig. Barone di Bodhenausen mariedì sera ...

" 196. Viviani Vincenzo a Giovanni Evelio. Firenze, 21 luglio 1674
Dal Ser.mo e Rec.mo Sig. Prin.e Card.le de' Medici mio sig.re

" 197. Viviani Vincenzo a Gemin.o Montanari. Firenze) 30 agosto 1674
L'applicazione del cannocchiale ....

" 199. Viviani Vincenzo a Geminia: Montanari. Firenze, maggio 167
Avrà forse a quest'ora V.S. Ill.re ricevuto ...

" 201. Viviani Vincenzo al M.o d'Camora Andrea ... Firenze, 24 luglio 167
E' un gran tempo che io intesi che una certa bella regola ...

" 202. Viviani Vincenzo. aggiunta alla lett.a del sig Buliald. 13. ottobre 16
Inoltre perché (come da quel racconto del ... del Galilei ...

" 203. Viviani Vincenzo (senza indirizzo) Firenze) 29 dicembre 1675
Un ora fa su le 23 ore di questo giorno nel passare ...

" 204. Viviani Vincenzo all'Ab.e Stefano Gradi. Firenze, 20 novembre 167

D. 4, T. 142.

A miei conti la replica di V.S. Ill.re delli 4 stante ...

car. 208 Viviani Vincenzo a D. Stefano Angeli. Firenze 9 gennaio 1676
Accuso a V.a Rev.ma l'umanissima sua del 1° stante ...

" 209. Viviani Vincenzo a D. Stefano Angeli. Firenze, 8 gennaio 1676.
Giacchè non si può interrogare quell'incognito ...

" 209 verso Viviani Vincenzo a D. Stefano Angeli. Firenze, 30 gennaio 1676
Non poteva V.S. Ill.re e Rev.ma obbligarmi a segno ...

" 210 Viviani Vincenzo a Giuseppe del Papa. Firenze, 13 gennaio 1676
Avendo io in questi ultimi mesi ricevuto l'onore ....

" 211. Viviani Vincenzo a Giuseppe del Papa. Firenze, 23 gennaio 1676
Con tutto che la favoritissima lettera di V.a Ecc.a de' 18 ...

" 212. Vincenzo Viviani al D.r Giuseppe Del Papa. Firenze, 26 gennaio 1676
Richiede la convenienza e l'genio ...

" 212 verso. Viviani Vincenzo al D.r Redi. (Senza data ma del 1676)
Io dubbio che una altra mia possa esser mal capitata ...

" 213. Viviani Vincenzo al D.r Giuseppe Del Papa. Firenze, 15 febb.o 1676
L'ultima che tengo di V.a Ecc.a è dell'8 stante ....

" 213 verso. Viviani Vincenzo al D.r Redi. Firenze, 4 febbraio 1676
Io mi ritrovo in un mare di confusione ....

" 214. Viviani Vincenzo al D.r Giuseppe Del Papa. Firenze 17 febbraio 1676
In questo punto ricevo la favoritissima di V.a Ecc.a de' 13 ...

162

D.4, T.142.

car: 215 Viviani Vincenzo a Stefano Angeli. Firenze, 18 marzo 1676.
Fra le lettere che questa sera ha recuperato . . . (copia a 224)

" 218. Viviani Vincenzo a Baccio Samminiati. Firenze, 18 marzo 1676.
Ricorro alle .... di V.S. Ill.re delle quali altre volte . . .

" 218 verso. Viviani Vincenzo a Stefano Angeli: Firenze, 23 marzo 1676
Domenica prossima passata ch'io tornai .... (copia a 232 verso)

" 237. Viviani Vincenzo a Geminia.o Montanari. Firenze, 20 giugno 1676.
Mi trovo precisa necessità di far onorata menzione di V.S. . .

" 238. Viviani Vincenzo a Michelang.o Ricci. Firenze, 22 agosto 1676.
Chi manca di prudenza e di una esquisita elezione. . . .

" 239. Viviani Vincenzo a Michelangiolo Ricci. Firenze, 2 settembre 1676
Non poteva accerto V.S. I.e R.e con maggior prontezza . . .

" 240. Viviani Vincenzo a Stefano Angeli: Firenze, 23 settembre 1676
Poco dopo che io ebbi terminata l'impressione . . .

" 241. Viviani Vincenzo. (senza direzione) Firenze, 6 novembre 1676
Non qui inceperit, sed qui perseveraverit usque . . . .

" 242. Viviani Vincenzo a Stefano Angeli: Firenze, 14 novembre 1676
Qui includo invio a V.S. Ill.re e Rev.o le figure . . .

" 243. Viviani Vincenzo a Stefano Angeli: Firenze, 26 dicembre 1676
Dopo risposto all'ultima di V.S. Rev.o . . .

" 246. Viviani Vincenzo (senza indirizzo) Firenze, 8 gennaio 1677
Reputo servizio del ser.o sig.r Prin.e . . .

163

D. 4, T. 142.

car: 246 verso. Viviani Vincenzo al sig: D. A. Firenze, 8 gennaio 1677
Restò finita quella mia operetta della quale....

" 247. Viviani Vincenzo. (Senza indirizzo forse al Bullialdo) Fir. 15 gen 1677
Non posso mai con parole esprimere a V.S. Ill.re...

" 249 Viviani Vincenzo a Claudio Comiers. Firenze, 15 gennaio 1677
Dall'aggiunto libretto vedrà V.S. Ill.re...

" 250 Viviani Vincenzo al sig: Carcavi. Firenze, 15 gennaio 1677
Il solo essermi noto che V.S. Ill.re abbia conosciuta....

" 251. Viviani Vincenzo al sig: Thevenot. Firenze, 22 gennaio 1677.
Quando ben, io non avesse la memoria de' nobili...

" 252. Viviani Vincenzo a Francesco Blondel. Firenze, 15 gennaio 1677
Dal sig. Cassini mio caro Sone et amico di lunga mano...

" 253. Viviani Vincenzo al sig. Perrault. Firenze, 15 gennaio 1677
Quantunque siano note a V.S. Ill.re le cagioni...

" 255. Viviani Vincenzo al Dott. Redi. Firenze, 5 marzo 1677
Da una umanissima (lettera) dell'Ill.mo sig. Com: Borromei...

" 255 verso. Viviani Vincenzo al Comm.d Borromei. Firenze, 5 marzo 1677
Su le tre ore di notte che arrivò a casa mi trovo...

" 256. Viviani Vincenzo al D.r Giuseppe Del Papa. Firenze, 5 marzo 1677
V.S. Ecc.ma è troppo rigoroso osservante....

" 256 bis. Viviani Vincenzo a Lorenzo Lorenzini. (Senza data ma 1677.)

D.4, T.142.

Se l'Eccll.° Sig. Dott.r Bellini mio riverito Signore...

car: 257. Viviani Vincenzo a Stefano Angeli. Firenze, 10 aprile 1677.
Ricevo l'umanissima di V.S.a M.o Ill.e de' 2 stante...

" 261. Viviani Vincenzo a Antonio Monforte. Firenze, 11 maggio 1677
Sono sopra otto mesi che per violenza (?) ricevutane...

" 261 verso. Viviani Vincenzo a Luca Tozzi. Firenze 11 maggio 1677.
Che V.S.a Ill.a abbia gradito la debolezza del dono...

" 262. Viviani Vincenzo a Antonio Monforte. Firenze, 8 giugno 1677
Stupenda e concisa oltre modo è la maniera... (Bozza a 264)

" 265. Viviani Vincenzo a Alessandro Marchetti. Firenze, 1 agosto 1677.
Gl'impieghi e le indisposizioni mie da gran tempo in quà...

" 265 verso. Viviani Vincenzo al D.r Giuseppe del Papa. Firenze, 1 agosto 1677
Lo scrivere senza occasioni è spessissimo...

" 266. Viviani Vincenzo al Conte Bernardo Porto. Firenze, 18 novemb.e 1677
Come che io mi fossi il più riverente...

" 267. Viviani Vincenzo a Lorenzo Magalotti. Firenze, 10 aprile 1678
Troverà qui incluse V.S.o Ill.o due copie...

" 267 verso. Viviani Vincenzo al P.e Adamando Adamandi. Firenze, 10 aprile 1678.
Guardi Iddio la Pater.a Vostra M.o Ill.a...

" 268. Viviani Vincenzo (a un Padre in Cristo) Firenze, 30 maggio 1678
Troppo poco tempo mi concede V.S.a M.o Ill.o e m.o Rever.d...

D.4, T.142.

car: 270. Viviani Vincenzo a Antonio Baldigiani. Firenze 30 magg: 1678
Devo accusar la ricevuta della sua de' 26...

" 271. Viviani Vincenzo al P.e Antonio Baldigiani. Firenze, 7 giugno 1678
Giacchè la Pat.: S.o M.o Ill.e e M.o Revd. con tanta cortesia.. (Ripetuta a p: 1. del Volu. seguente)

Vol: CXLIII. VIVIANI | P. VI. | CARTEGGIO | SCIENTIFICO | VOL. 3. | 143 |

Codice di carte 223.

car. 1 Viviani Vincenzo al P.e Ant.o Baldigiani. Firenze, 7 giugno 1678
Giacchè la [illegible] V. M.o Ill.e e M.o R.o con tanta cortesia... (Contiene notizie su Torricelli e Galileo)

" 20. Viviani Vincenzo al P.e Ant.o Baldigiani. Firenze, 14 giugno 1678
Io mi diffusi così per la minuta con le notizie...

" 24. Viviani Vincenzo al P.e Ant.o Baldigiani. Firenze, 12 luglio 1678
Intorno alle repliche sensatissime di V.o P.i...

" 26 Baldigiani P.e Ant.o a Vincenzo Viviani. Roma, 18 luglio 1678
Rispondo separatamente al paragrafo: Qui si in Torricellis auctior fuisset... (È copia di un capitolo di detta Lett.a di mano del Viviani)

" 29. Viviani Vincenzo al P.e Ant.o Baldigiani. Firenze, 23 agosto 1678.
Dall'ultima senza data... (Copia a 31)

" 32. Viviani Vincenzo a Pietro Paolo Caravaggi. Firenze, 15 8bre 1678
Attribuisco all'eccesso dell'innata gentilezza...

" 35. Viviani Vincenzo al P.e Ant.o Baldigiani. Firenze, 15 ottob. 1678
Chiamo Iddio in testimonio se nell'altra mia...

164

car: 36 Viviani Vincenzo al P.e Ant.o Baldigiani. Firenze, 15 ottobre 1678
Sono stato molte settimane in campagna ... (È una copia migliorata di quella a cart. 35).

" 38. Viviani Vincenzo al P.e Giusep.e Ferroni. Firenze, 11 9bre 1678.
Io non nego a V.e P.ri M.o Ill.e che talvolta ... (Risposta ad un quesito geometrico di lui...)

" 51. Viviani Vincenzo al P.e Giusep.e Ferroni. Firenze, 17 Xbre 1678
La sicurezza che ho che il Sig. D.r Agostino Fabbri...

" 52. Viviani Vincenzo a Giovanni Teyler. Casa V. nonas octob. 1680
Aureum hunc libellum quem.... (Altra copia) a car: 54

" 55. Viviani Vincenzo a Ismaele Bullialdo. Firenze, 13 febbraio 1682
Dall'Ill.o Sig. Ab.e Carl'Ant.o Grandi...

" 56. Viviani Vincenzo a Paolo Falconieri. Casa, 24 aprile 1682
L'Ill.o Sig. Paolo Falconieri vien supplicato...

" 57. Viviani Vincenzo. (Senza direzione) Firenze 1. agosto 1682
Dal Sig. Ant.o Magliabechi oggi sono otto giorni...

" 58. Viviani Vincenzo a G... della Stufa. Firenze, 8 dicemb. 1682
Io Vincenzo Viviani sono stato sempre di parere...

" 59. Viviani Vincenzo (Senza direzione) Firenze 21 aprile 1683.
Dall'ora in quà, non ostante... (Pare una continuazione)

" 61. Viviani Vincenzo a Ismaele Bullialdo. Firenze, 21 aprile 1[illegible]
L'opportunità del Sig. Ab.o Colzi...

D. IV, T. 143.

car: 62 Viviani Vincenzo (senza direzione) Firenze, 10 agosto 1683
Torno a rendere grazie a V. S.ª M.to R.da dell'Orivolo ...

" 63. Viviani Vincenzo al P.re Giuseppe Ferroni. Firenze, 10 aprile 1684.
Delle Ciclòidi tentate dal P. Riccioli ....

" 66. Viviani Vincenzo al P.re Luigi Ferd.i Marsigli. Firenze 1. luglio 1684.
Qual ne sia la cagione, non prima d'ieri ...

" 70. Viviani Vincenzo a Giovanni Ceva. Firenze, 11 novembre 1685.
L'intenso amore che di continuo ho avuto ...

" 74. verso. Viviani Vincenzo a un Monsignore ... Firenze .... 1686.
Nel considerarmi a troppo alto segno tenuto ...

" 75. Viviani Vincenzo a Vitale Giordani. Firenze, 4 aprile 1689
Dal Sig.r Avv.to Neroni fui l'altra mattina ...

" 76. Viviani Vincenzo a Bruto Molara. Firenze, 24 agosto 1689
Duolmi sentire le difficoltà che ella ha fin'ora

" 77. Viviani Vincenzo al Senat.re Fr.co Panciatichi. Firenze, 21 8bre 1689
Se, come si dice, è un cattivo sordo colui che non vuol ...

" 78. Viviani Vincenzo (senza indicazione) Firenze, 21 settembre 1689
Per soggiungere qualcosa oltre al detto nella scrittura ...

" 85. Viviani Vincenzo al Senat.re Panciatichi. Firenze, 24 8bre 1689
Dal veglietto de' 20 del Sereniss.o Sig.r Principe Card.le ...

" 87. Viviani Vincenzo (senza direzione) Firenze, 27 settembre 1689.

In questo punto ricevo dal Sig.r Bernardino de' Vecchi...

car. 88. Viviani Vincenzo (senza direzione) Firenze, 28 settembre 1689.
L'avviso che V.S.r Ill.mo s'è compiacciuta di darmi...

" 89. Viviani Vincenzo (senza direzione) Firenze, 1° ottobre 1689
Dall'acclusa che ricevo adesso per la via di Siena...

" 90. Viviani Vincenzo al Sig.r Panciatichi. Firenze, 5 ottobre 1689
Sopra 'l participatomi benignamente da V.S. Ill.ma...

Ap. Art. VI, 1103. " 91. Viviani Vincenzo ad Antonio Gondi. Casa, 29 ottobre 1689
Il pensiero del Granduca Sereniss.o significatomi...

" 93. Viviani Vincenzo (senza direzione) Firenze, 10 novembre 1689
Il sabato prossimo passato con partecipazione...

" 94. Viviani Vincenzo (senza direzione) Roma, 20 dicembre 1689
Con tutte le nostre buone levate della mattina...

" 96. Viviani Vincenzo (senza direzione) Roma, 27 dicembre 1689.
Dal Sig.r Abb.te Quaratesi intenderà V.S. Ill.ma con lettera...

" 97. Viviani Vincenzo al P.re Baldigiani. Firenze, 22 agosto 1690
Ho presso necessità di carteggiare con la P.a V.a R.:...

" 99. Viviani Vincenzo al Domenico Guglielmini. Firenze, 2 Xbre 1690
Iersera sulle due ore di notte nell'uscire...

" 100 Viviani Vincenzo a Pietro Paolo Caravaggi. Firenze, 3 febb.o 1691
Se V.S. Ill.ma si fosse incontrato a veder...

D. 4, T. 143.

Car: 101. S. P. nipote del Viviani (senza direzione) Firenze 2 febb. 1691
Il Sig. Vincenzo Viviani mio zio per dar materia...

" 102. Viviani Vincenzo (senza direzione) Casa, 15 giugno 1691
Ho letta e riletta l'informazione che fa a V.S.ª...

" 104. Viviani Vincenzo ad Andrea Finetti. Firenze, 16 luglio 1691
Averà sentito V.S.ª Ill.ª dal Sig. Gio: Filip.º Cecchi...

" 105 Viviani Vincenzo (senza direzione) Casa 20 luglio 1691
Per l'indebito abbruciamento della Cannuccia...

" 107 Viviani Vincenzo a S. L. Magalotti Firenze, 24 luglio 1691.
Ho fatto così gran conto delle giudiziose....

Delle lettere familiari del Conte Lorenzo Magalotti. Vol. I. In Firenze, MDCCLXIX, pag. 51-54.

" 109 Viviani Vincenzo al Cav: de' Vecchi. Firenze, 6 (?) agosto 1691
Ricevei ieri sera le accluse tre lettere...

" 110. Viviani Vincenzo al filosofo Matemat.º B. Firenze, 15 agosto 1691
Come si porta il venerabile sapientissimo Socrate del nostro secolo il Sig. B.

" 111. Viviani Vincenzo al B.on Bettino Ricasoli. (Senza data ma 1691.)
Vincenzo Viviani supplica l'Ill.º Sig. Baron Bettino...

" 112. Viviani Vincenzo a M. M. D. D. C. (Senza data ma 1691)
Assai poche lettere ho avuto l'onore di ricevere...

" 113. Viviani Vincenzo a S. M... (?) Firenze, 25 agosto 1691
Esibirà la presente a V.S.ª Ill.ª il Sig. Baron Bettino...

" 116 Viviani Vincenzo (senza direzione) Firenze, 5 settembre 1691
Mi sovviene molto bene Ill.º Sig. che quando all'istanza...

100

car: 118 Viviani Vincenzo a Rolando Vissardi. Firenze, 14 ottobre 1691
Non mancai d'indirizzare a V.S.a Madrid la ricevuta...

" 119. Viviani Vincenzo (senza direzione) Casa 28 novembre 1691
Per assicurarsi che le figure dell'Apollonio...

" 120. Viviani Vincenzo all'Ab.e Gondi. Casa, 24 dicembre 1691
Su la speranza che significò d'aver il Sig.r Nardi...

" 121. Viviani Vincenzo a Mons.r Marcello Malpighi. Firenz. 3 feb.o 1692
A ragione potrà dirsi V.S.a Ill.ma quel detto...

" 125. Viviani Vincenzo a Giovanni Ceva. Firenze 3 marzo 1692
La sera del martedì prossimo passato mi pervenne...

" 128. Viviani Vincenzo a Giuseppe Ferroni. Firenze, 6 maggio 1692.
Ottimo è il pensiero di V.S.a di mandare quell'Enigma...

" 129. Viviani Vincenzo a Gio: Batt.a Casotti. Firenze, 5 giugno 1692
Alla prima favoritissima lettera di V.S.a Ill.ma...

" 130. Viviani Vincenzo a Bettino Ricasoli. Firenze, 18 luglio 1692
Se non n'dava il caso che io mi portassi ieri sera...

" 131. Viviani Vincenzo a Bettino Ricasoli. Firenze, 25 luglio 1692
Qui sono quelle cartelle d'omessioni seguite nello stampare...

" 132. Viviani Vincenzo a Paolo Falconieri. Firenze, 9 settembre 1692
In riguardare V.S. Ill.re le cose mie non si val della...

" 134. Viviani Vincenzo a Elia Astorini. Firenze, 13 settembre 169..

D. IV, T. 143.

È stato superfluo che la P.ª V.ª M.º R.ª si pigli il pensiero...

car: 135. Viviani Vincenzo a Paolo Falconieri. Firenze, 7 ottobre 1692.
Il Sig.r Gio: Giorgio Steigerthal Luneburgese medico....

" 136. Viviani Vincenzo a Paolo Falconieri. Firenze, 15 novembre 1692
Giacchè io sono impotente a soddisfare in minima parte...

" 137. Viviani Vincenzo al P.º Gio. M.º Baldigiani. Firenze, 27 Xbre 1692
Allorchè V.S.ª M.º Ill.e mi onorò di mandarmi...

" 138 Viviani Vincenzo a P.º Paolo Caravaggi. Firenze, 23 febbraio 1693
D'ordinario in ordinario ho differito a rispondere....

" 142. Viviani Vincenzo. (Senza direzione) Firenze, 24 febbraio 1693
Se il senso del problema proposto al Viviani... (Forse è la continuazione di quella al Caravaggi a 138)

" 144. Viviani Vincenzo a Tommaso Ceva. Firenze, 24 febbr 1693
A' giorni passati mi fu fatto avere dal Sig: Magliabechi....

" 145. Viviani Vincenzo a Matteo Sgrilli. Firenze, 21 marzo 1693
Son ricercato da un sig. forestiero mio grand' amico...

" 149. Viviani Vincenzo a Pied.º Paolo Caravaggi. Firenze, 19 marzo 1693
Giacchè l'opera di cotesto Ecc.mo Sig. Prone non è in vendita...

" 149. verso, Viviani Vincenzo al P.e Tommaso Ceva. Firenze, 23 marzo 1693
L'umanissima et obbligatiss.º lettera di V.S.ª M.º Rev.do

" 150. Viviani Vincenzo ad un M.º Rev.do P.e. Firenze 23 marzo 1695
A chi seppe con tanta acutezza rispondere....

167

car: 151. Viviani Vincenzo (senza direzione) Casa, 22 giugno 1693
Alle due lettere de' 5 e de' 14 di settembre ...

" 153 Viviani Vincenzo a Vincenzo (?) d'Ambra. Firenze, 7. dicemb 1693.
Finalmente pochi giorni sono mi tornò alla mani...

" 154. Viviani Vincenzo ad Alessd.o Adobrandini. Firenze, 15 Xbre 1693
Mi par che con l'ultima mia di più mesi sono...

" 155. Viviani Vincenzo a D.o Paolo Caravaggi. Firenze, 27 aprile 1694
S'maraviglierà con ragione V.S. M.to di non veder accusata...

" 156. Viviani Vincenzo a P.tro Paolo Caravaggi. Firenze, 18 maggio 1694
Ringraziato sia Dio, mi trovo libero già son più giorni...

" 157. Viviani Vincenzo ad Adriano Verver. Firenze, 5 luglio 1694.
Di somma consolazione mi è stata la gentil lettera...

" 158. Viviani Vincenzo al Cav. Roberto Southwell. Firen: 3 genn 1695.
Il sig. Raffaello Nardi mio caro amico...

" 158 verso - Viviani Vincenzo a Raffael.o Nardi. Firenze, 3 gennaio 1695
Mi permetto a tal segno delle grazie....

" 159. Viviani Vincenzo ad Adriano Verver. Firenze, 27 dicembre 1695
Conviene che io non sia degno di ricever lettere...

" 161. Viviani Vincenzo a Rober.o Southwell. Firenze, 27 dicembre 1695.
Con lettera data di Londra no' 10 di novembre p.o p.o...

" 163. Viviani Vincenzo a Rob.to Southwell. Firenze 30 luglio 1697

D.IV, T. 143.

A così pochi momenti d'ora è prossima la partenza...

car. 164. Viviani Vincenzo all'Ab. Bignon. Firenze, 15 gennaio 1699
Dell'umanità incomparabile di V.S. Ill.ma significatami...

" 165. Viviani Vincenzo a Sandolfo Pandolfini. Firenze, 16 febbr. 1699.
Ad un sempronio geometra che professa di saper....

" 166 verso. Viviani Vincenzo (senza direzione) Firenze 6 febbraio 1699.
Dio solo sa perfettamente lo stato in che or mi trovo...

" 167. Viviani Vincenzo a Gio. Dom.co Cassini. Firenze, 5 marzo 1699
Sotto il dì 15 di gennaio prossimo passato consegnai...

" 168. Viviani Vincenzo al dott. Alessio Pascoli. Firenze, 5 luglio 1699
Dall'Ill.mo Sig. Sebastiano Marini auditor...

" 169. Viviani Vincenzo al P.e Guido Grandi. Firenze, 3 novembre 1699.
Dall'umanissima della P.a V.a M.o Rev.do de' 23 del caduto...

" 171 Viviani Vincenzo (senza direzione) Firenze, 9 dicembre 1699.
Le Me città come Parigi dove si stilla di dividere.... (a 174 bozza di questa)

" 175. Viviani Vincenzo (senza direzione) Firenze, 29 dicembre 1699.
Ritrovo la benevolenza della Pat.ta V.a M.o Rev.do...

" 176. Viviani Vincenzo al Cont. Pietro Bi'ringucci. Firenze, 15 Xbre 1699
Fin dall'intraprender d'indovinare ciò che qualche....

" 177 verso. Viviani Vincenzo (senza direzione) Firenze, 5 dicembre 1699
Quando il trovarmi obbligato da miei mali....

car: 178. Viviani Vincenzo al P.re Guido Grandi. Firenze, 1° giugno 1700
Non prima del martedì della passata settimana. ...

" 180 Viviani Vincenzo a Gio: Dom.co Cassini. Firenze, 3 settemb. 1700
L'obbligatissima carta di V.S. Ill.ma de' 7 luglio.. (copia a 182)

" 181. Viviani Vincenzo (senza direzione) Firenze, 12 settembre 1700
So che un tempo fa m'era accorto esser le mie lettere ...

" 184. Viviani Vincenzo a Gio: Dom.co Cassini. Firenze, 25 marzo 1701
L'ingiurie de' tempi sentite nell'inverno passato ...

" 185 Viviani Vincenzo a Cosimo Galilei. (pare, manca direzione e data)
Adesso sì che V.a crederà quello che ho sempre detto ...

" 186 Viviani Vincenzo a Cosimo Galilei (senza data. Altra copia a 187)
All'incontro io pur vorrei aver seco tanta fortuna ...

" 188 Viviani Vincenzo. (Forse a Manolessi ma mancante di direzione e data)
L'aspettare di giorno in giorno il ritorno del seren.o ...

" 189. Viviani Vincenzo a Manolessi (ma senza data.)
Due son state le principali ragioni che mi han fatto ...

" 190. Viviani Vincenzo a Michelang.o Ricci. Firenze, 29 Xbre 1647.
E' così abbondante la gentilezza di V.a (parla della cattedra di Pisa)

" 192. Viviani Vincenzo a un Tolomei (senza data)
Il desiderio e l'intenzione che ebbi di servire ...

D. IV, T. 143

car: 193. Viviani Vincenzo (Senza direzione e senza data)
Per l'amicizia particolare che passa costì fra V.S.a Ecc.a et il Sig: D.r Cassini...

" 194. Viviani Vincenzo al P.e Giusep.e Ferroni (Senza data)
S'io risposi o no a satisfazione intera di V.S.a M.o R.o...

" 195. Viviani Vincenzo a Cosimo Galilei (Senza data)
La passata settimana non hebbi lettere di V.S.a...

" 196 Viviani Vincenzo al Senator Lor. Pollini (senza data)
Una flussione di testa che da Venerdì in quà mi tiene...

" 197. Viviani Vincenzo al Finchio (? senza data.)
Per via del Sig.r Michelangelo Ricci di Roma ricevei...

" 198 Viviani Vincenzo (senza direzione e senza data)
Non giunsi così stracco in Firenze che dopo tre giorni...

" 200 Viviani Vincenzo (Mancante di direzione e data)
Questa mattina mi son presa la sicurtà di valermi...

" 202. Viviani Vincenzo (a un Giovanni mio Sig.re senza data)
Si compiaccia V.S.a far per me scuse per le cause a lei note...

" 203. Viviani Vincenzo (Mancante di direzione e data.)
Mi onorò V.S.a Ill.a di esser da me iersera...

" 204. Viviani Vincenzo al P.e Onorato Fabbri (senza data.)
Dal primo giorno che mi furono delineate le...

" 204 verso. Viviani Vincenzo. (Priva di data e direzione)

D.IV, T. 143.

Dal Sig.r Michelangelo Lapi mio cugino sarà presentato...

car. 205 Viviani Vincenzo a Sig.r Dati (senza data)
Dal Sig. Abramo Ecchellense mi perviene adesso...

" 206. Viviani Vincenzo (a un M.o R.o P.e senza data)
Mi sarà gratissimo in sommo il dono che la P.ta V.a...

" 208. Viviani Vincenzo. (Senza direzione e senza data)
Alle eterne e solite pretensioni del Sig. Dep.o Gen.le...

" 210. Vincenzo Viviani a Cosimo Galilei. (senza data)
Per camminar fra V.S.a e me con reciproca quiete...

" 212. Viviani Vincenzo a Matteo Campani. (senza data)
Accuso a V.S.a M.o Ill.e la ricevuta della ingegnosiss.a...

" 213 Viviani Vincenzo al Sereniss.o et Emin.to Sig.r (senza data)
Il famoso problema della duplicazione del cubo...

" 215. Viviani Vincenzo all'Ab.te Marchetti. (senza data)
Se non continuità a trattenermi e ad impedirmi...

" 217. Viviani Vincenzo (Mancante di direzione e data)
Ma Sig. Dott. mio da bene, la geometria speculativa...

" 219. Viviani Vincenzo al Sig Bruto Molara (senza data)
Perchè io so che V.S.a Ill.a non ostante le varie...

" 221. Viviani Vincenzo (Mancante di direzione e data)
Con tutto che sien molto note a V.S.a I.a le cagioni...

P.IV.T.144
CXLIV.

VIVIANI | P.VI | CARTEGGIO | SCIENTIFICO | VOL.3 | 144 |

Codice di carte 190.

car. 1. Renieri Vincenzo a Vincenzo Viviani. Pisa, 12 novembre 16[illegible]
Ricevo una carissima sua per la quale...

" 2. Thevenot N. a Vincenzo Viviani. Roma,... Luglio 1643
Ho ricevuto hoggi le due ch'ella s'è compiaciuta...

" 4. Renieri Vincenzo a Vincenzo Viviani. Pisa, 10 aprile 1647
Si stampa costì in Fiorenza il mio libro de' moti celeri....

" 5. Ricci Michelangelo a Vincenzo Viviani. Roma, 21 decembre 1647
Nelle passime feste di natale per tributo della mia servitù..

" 7. Ricci Michelangelo a Vincenzo Viviani. Roma, 19 gennaio 1648
La morte di mio zio, che sia in cielo, seguita mercordì...

" 9. Thevenot N. a Vincenzo Viviani. Roma, 22 maggio 1648
Spero di sua cortesia con più ragione il perdono....

" 10. Ricci Michelangelo a Vincenzo Viviani. Roma, 31 ottobre 1648
Un virtuoso mio amico che i giorni passati...

" 12. Galilei Cosimo a Vincenzo Viviani. Pisa, 2 marzo 1653.
Già sono trascorse quattro settimane....

" 14 Paoli Vincenzo a Vincenzo Viviani. Lucca, 29 aprile 1653
Ricevo la gratissima d'V.S. così tardi....

" 16. Rinaldini Carlo a Vincenzo Viviani. Pisa 22 novembre 1654
Solo resta per ultimar l'opera del sig. Galileo...

D.IV,

car: 19. Galilei Cosimo a Vincenzo Viviani. Pisa, 15 febbraio 165.
La partita mia di Firenze quanto da mia parte ....

„ 21. Bellincioni Giovanni a Vincenzo Viviani. Venezia, 27 marzo 16.
Non o' mancato di sodisfare nel cercare i libri ...

„ 23. Bellincioni Giovanni a Vincenzo Viviani. Venezia, 11 aprile 165.
La presente settimana o' ricevuto una di V.S. ....

„ 25. Bellincioni Giovanni a Vincenzo Viviani. Venezia, 2 maggio 16.
Vengo con la presente a riverirla con forme il mio debito ..

„ 27. Rinaldini D.r Carlo a Vincenzo Viviani. Pisa, 7 decembre 16.
Ricevo una cortesissima di V.S. delli 5 corrente ...

„ 29. Cecini Fabbrizio a Vincenzo Viviani. Livorno, 22 gennaio 16.
Mi raccomanda il Serenissimo Sig. Principe Leopoldo ...

„ 31. Bartolini Erasmo a Vincenzo Viviani. Venezia, 20 settembre 16.
Giunto a Venezia trovai appresso il Sig. Van Axelen ...

„ 33. Bartolini Erasmo a Vincenzo Viviani. Padova, 15 ottobre 165.
Compiango la mia fortuna che m'ha così crudelmente ..

„ 35. Bartolini Erasmo a Vincenzo Viviani. Padova, 12 novembre 165.
Alla gentilissima di V.S. del 26 d'ottobre ..

„ 37. Bartolini Erasmo a Vincenzo Viviani. Padova, 15 marzo 1656
Mandai a V.S. la risposta alla sua gentilissima ...

„ 39. Bartolini Erasmo a Vincenzo Viviani. Padova, 14 aprile 165.
Dall'ultima sua de' 7 aprile vedo che i cristalli. ..

cas: 41 Servi Pompeo a Vincenzo Viviani. Roma, 20 aprile 1656.
Essendomi venuto alle mani una dissertazione...

" 43. Bartolini Erasmo a Vincenzo Viviani. Venezia, 6 maggio 1656
Ricevo questa mattina da Padova la gentiliss.a...

" 45 Bartolini Erasmo a Vincenzo Viviani. Parigi 26 luglio 1656
Per l'occasione che mi presenta il Sig: Deodati...

" 46. Arrighetti Andrea a Vincenzo Viviani. Villa Mori, 27 ottobr 1656
Ho sentito quanto mi dice V.S.a per conto...

" 48. Bellincioni Giovanni a Vincenzo Viviani. Parigi, 30 dicembr 1656
La lontananza non comporta che io li possa...

" 50 Galilei Cosimo a Vincenzo Viviani. Pisa, 27 marzo 1657.
Lo che quest'anno il Sig: Vincenzo non mancherà...

" 52. Galilei Cosimo a Vincenzo Viviani, Pisa, 4 aprile 1657
Ho ricevuto la sua cortesiss.a nella quale non so:...

" 54. Cecini Fabbrizio a Vincenzo Viviani. Poggio, 28 aprile 1657
Mi comanda il Sereniss.o Sig. Principe Leopoldo...

" 56. Borelli Gio: Alfonso a Vincenzo Viviani. Pisa, 28 maggio 1657.
Ricevo la cortesiss.a di V.S.a per la quale veggo...

" 58. Borelli Gio. Alfonso a Vincenzo Viviani. Pisa, 4 giugno 1657.
Da quello che V.S.a mi scrive nella sua lettera...

" 59. Rinaldini D.r Carlo a Vincenzo Viviani. Pisa 6 novembr 1657

In conformità di quanto significai a V.S.a..

car. 61. Rinaldini D.r Carlo a Vincenzo Viviani. Pisa, 21 novembre 16..
Invio a V.S.a la formola del dottorato...

" 63. Berigardi Claudio a Vincenzo Viviani. Padova, 28 dicembre 16..
In risposta alla di lei gratissima da me ricevuta..

" 65. Serenai Lodovico a Vincenzo Viviani. Lari, 28 dicembre 1657.
La gratissima risposta di V.S.a piena di complimenti..

" 67. Borelli Gio. Alfonso a Vincenzo Viviani. Pisa, 1° gennaio 16..
Già i circhi vedrebbero che l'Onofri mi vuol menar...

" 69. Cecini Fabbrizio a Vincenzo Viviani. Pisa, 7 febbraio 1658
Mi comanda il Sereniss.o Principe Prone di fare...

" 71. Galilei Cosimo a Vincenzo Viviani. Bergamo, 5 febbraio 16..
Alla sua così prolissa avrei da rispondere...

" 73. Borelli Gio. Alfonso a Vincenzo Viviani. Pisa, 11 febbr. 165..
Il sig: Cosimo è comparso com'un baleno...

" 75. Rinaldini D.r Carlo a Vincenzo Viviani. Pisa, 12 febbr. 165..
Ritornando a cotesta volta il sig.r Cosimo Galilei...

" 77. Cecini Fabbrizio a Vincenzo Viviani. Livorno, 15 febbr. 16..
Mi comanda il Sereniss.o Principe Prone che io scriva...

" 79. Galilei Cosimo a Vincenzo Galilei. Bergamo, 19 febbr. 1658
Mi dispiace sig. Vincenzio che avanti....

D.IV, T. 144.

Car: 81. Borelli Gio. Alfonso a Vincenzo Viviani. Pisa, 20 febbr. 1658
Ricevo la cortesiss.a di V.S.a La ringrazio sommamente...

" 83. Rinaldini D.r Carlo a Vincenzo Viviani. Pisa 28 febbraio 1658
Ricevo una gratiss.a di V.r delli 16 corrente....

" 85. Cecini Fabbrizio a Vincenzo Viviani. Pisa, 5 marzo 1658
Ho rappresentato al Serenissimo Principe...

" 87. Rinaldini D.r Carlo a Vincenzo Viviani. Pisa, 12 marzo 1658
Ricevo una gratiss.a di V.S.a in risposta....

" 90. Borelli Gio. Alfonso a Vincenzo Viviani. Pisa, 13 marzo 1658
Io vorrei ch'ella un altra volta....

" 92. Rinaldini D.r Carlo a Vincenzo Viviani. Pisa, 18 marzo 1658
Il problema del semicerchio e il diametro...

" 95. Borelli Gio. Alfonso a Vincenzo Viviani. Pisa, 20 marzo 1658
Ricevo la gentilis.a lettera di V.S.a e con questo procaccio...

" 97. Rinaldini Carlo a Vincenzo Viviani. Pisa, 25 marzo 1658
Ho finalmente emendato il tempo...

" 99. Galilei Cosimo a Vincenzo Viviani. Pisa, 7 aprile 1658
Ricevei domenica una di V.r dalla quale sentii....

" 101. Galilei Cosimo a Vincenzo Viviani. Pisa, 11 aprile 1658.
Ho ricevuto la carissima di V.S.a e dal procaccio..

" 103. Borelli Gio. Alfonso a Vincenzo Viviani. Pisa, 17 aprile 1658
(Con molto mio dispiacere) ho inteso la indispositione...

172

car. 105. Borelli Gio. Alfonso a Vincenzo Viviani. Roma, 29 giugno 1658
Finalmente si è pur trovato questo auditore . . .

" 107. Borelli Gio. Alfonso a Vincenzo Viviani. Roma, 20 luglio 1658
Il sig. Michelangelo Lapi m'inviò l'altro giorno . . .

" 108. Borelli Gio. Alfonso a Vincenzo Viviani. Roma, 27 luglio 1658
Il sig. Michelangelo Ricci ha ricevuto da me . . .

" 110. Borelli Gio. Alfonso a Vincenzo Viviani. Roma, 1° agosto 1658
Ricevo la sua carissima lettera de' 10 e già che non l'ho scritto . .

" 112. Galilei Cosimo a Vincenzo Viviani. Bergamo, 25 settembre 1658.
Alla compitiss.a di V.S.a dei 7 del presente . . .

" 114. Borelli Gio. Alfonso a Vincenzo Viviani. Casa, 26 ottobre 1658
Non ebbi fortuna di ritrovar V.S.a in casa . . .

" 116. Galilei Cosimo a Vincenzo Viviani. Bergamo, 30 ottobre 1658
Alla catena è peggio ancora, se si può dir peggio . . .

" 118. Della Molara Bruto Annibale a Vinc.o Viviani. Dalle Stanze, 31 8bre 1658
Perchè in questa inclusa arrivo il sig. . . .

" 120 Galilei Cosimo a Vincenzo Viviani. Bergamo, 6 novembre 1658
Risposi ad una sua l'ordinario passato . . .

" 121. Galilei Cosimo a Vincenzo Viviani. Venezia, 18 gennaio 165[illegible]
Alla di V.S. de' 19 del caduto rispondo . . .

" 125. Galilei Cosimo a Vincenzo Viviani. Bergamo, 12 marzo 1659.

D. IV, T. 144.

Se ella desiderasse o meglio sopportasse....

car: 127. Dati Carlo a Vincenzo Viviani. ... 20 marzo 1659.
Vorrei in tutti i modi sabato spedire....

" 129. Galilei Cosimo a Vincenzo Viviani. Bergamo, 2 aprile 1659
Attendo la risposta all' ultima mia, come ancora...

" 131. Della Molara Bruto Annib.le a Vin.zo Viviani. Caiano 18 aprile 1659
Con altr' e tanto contento volevo risponderli...

" 133. Galilei Cosimo a Vincenzo Viviani. Bergamo 20 agosto 1659
Invano ho attesa la risposta a due mie....

" 135. Borelli Gio. Alfonso a Vincenzo Viviani. Pisa, 2 settemb. 1659
Quanto più ho pensato sopra quella mia maniera...

" 137. Bartolini Erasmo a Vincenzo Viviani. Haunia, 10 9bre 1659
Fin hora m' hanno mancate le occasioni....

" 139. Galilei Cosimo a Vincenzo Viviani. Sarnico, 4 ottobre 1659
Non prima rispondo alle due sue perché....

" 141. Ricci Michelangelo a Vincenzo Viviani. Roma, 27 dicembre 1659
Non prima d'oggi ho ricevuta una sua gentilissima...

" 143. Bartolini Erasmo a Vincenzo Viviani, Haunia, 3 genna: 1660
Benchè non sia molto tempo che io abbia mandato...

" 144. Ricci Michelangelo a Vincenzo Viviani. Roma, 30 gennaio 1660
Ho ritrovato finalmente la dimostrazione del Sig Torricelli....

car: 147 Bartolini Erasmo a Vincenzo Viviani. Haunia, 10 febbraio 1660
Trovando io quest'occasione di mandar qualche cosa a V.S.a ...

" 149. Della Molara Bruto Annib.o a Vincenzo Viviani. Dalle stanze 8 marz 1660.
Ricevo la lettera del Sig. Roberto con la scatola ...

" 151. Dati Carlo a Vincenzo Viviani. Casa, 14 marzo 1660
Se V.S.a ha pronte n.o 20 delle sue opere de Maximis et Min.is ...

" 152. Bullialdo Ismaele a Vinc.o Viviani. Lutetiæ Paris.ni, 26 marz. 1660
Nihil mihi iucundius contingere poterat ...

" 153. Borromeo Fr.co Maria a Vincenzo Viviani. Padova ... maggio 1660
I caratteri di V.S.a M.o Ill.re in ogni tempo mi riescono graditi ...

" 155. Servi (?) Pompeo a Vincenzo Viviani. Roma, 10 luglio 1660
Il Sig. Michelangelo nostro mi ha dato il libro stampato da V.S.a ...

" 157. Galilei Cosimo a Vincenzo Viviani. Venezia, 10 luglio 1660
Partito di Firenze mi fu più favorevole il tempo ...

" 159. Ricci Michelangelo a Vincenzo Viviani. Roma, 24 luglio 1660
Il credito, non già di qualche eccellenza, ma d'una semplice ...

" 161. ..... (?) a Vincenzo Viviani. Siena 31 agosto 1660
Per mano del Sig. Dott. Zannetti ricevei hieri l'opera ...

" 162. Fabbri Onorato a Vincenzo Viviani. Roma, pridie non. septem. 1660
Accepi tuas literas (doctissime iuxta atque humanissime ...

" 164. Galilei Cosimo a Vincenzo Viviani. Bergamo, 8 settemb. 1660
Oh Dio Sig. Vincenzio ho scontato il viaggio ...

D.IV,T.144.

car. 168. Southwell Roberto a Vincenzo Viviani. Roma, 7 novembre 1660
Tribus ab hinc diebus tibi litteras dedi...

" 170. Ricci Michelangelo a Vincenzo Viviani. Roma, 20 Xbre 1660.
Ho ragione della mia negligenza in rispondere...

" 172. Southwel Roberto a Vincenzo Viviani. Roma, 23 Xbre 1660
Retornato da Napoli in buona salute mi trovo qui...

" 174. Della Molara Bruto a Vincenzo Viviani. Pisa 8 gennaio 1660
Non tengo nuova alcuna in questa settimana...

" 176. Southwell Roberto a Vincenzo Viviani. Augusta, 9 settembre 1661
Sono adesso felicemente giunto a Augusta...

" 178. Southwell Roberto a Vincenzo Viviani. Roma, 18 gennaio 1661
Non posso fare altro che di continuare di dare fastidio...

" 180. Dati Carlo a Vincenzo Viviani. Di casa, 31 marzo 1661
E' in Firenze il P.re Stefano de Angelis, il quale....

" 181. Southwell Roberto a Vincenzo Viviani. Bologna, 9 Aprile 1661
Adesso mi trovo felicemente iunto a Bologna....

" 183. Barlovius Thomas a Vincenzo Viviani. Oxon, 16 Kal. Junii 1661
Literas Romae datas IIII Id. maii ab amico tuo...

" 185. Galilei Cosimo a Vincenzo Viviani, Bergamo, 7 giugno 1661
L'ameno discorso d'un giovane molto erudito...

" 187. Della Molara Bruto a Vincenzo Viviani. Dalle stanze, 12 giugno 1661

Mi ha S. A. questa mattina, nell'andare a S. Lorenzo, fatto ...

car: 189. Southwell Roberto a Vincenzo Viviani. Venezia 25 sett. 1661
(Mutila il principio di questa lettera è a pag: 330 del volume 51 dei Discepoli ~~comincia~~ ... de Galileo uno è per il Sig. ...

" 191. Southwell Roberto a Vincenzo Viviani. Bologna, 1 agosto 1661
Sono finalmente arrivato a Bologna ....

" 193. Cassini Gio. Domenico a Vincenzo Viviani. Bologna 6 agosto 1661
Quando eramo insieme a veder Saturno notai ...

" 195 Southwell Roberto a Vincenzo Viviani. Milano, 10 agosto 1661
De Bologna non mancai di testificargle mei respetti ...

" 197 Angeli P.e Stefano a Vincenzo Viviani. Venetia 26 agosto 1661
La sera antecedente al mio partire da Firenze ...

" 199. Boghille Bernardino a Vincez. Viviani. Roma, 3 settem. 1661
Havendo ricevuto la compitiss.a di V.S.a dalli 20 ...

" 201. Boghille Bernardino a Vincenzo Viviani Roma 3 settem. 1661
Ho scritto a V.S.a questo dì per mezzo del Rev.o P. ...

" 203. Mancante di firma e di direzione. Venezia 10 settembre 1661
Da Cesare adirato a Cesare placato ... (forse di Cosimo Galilei)

" 205 Della Molara Bruto a Vincenzo Viviani. Artimino, 14 7bre 1661
Il non haver avuto avviso nessuno se gli sia capitato ...

" 206. Della Molara Bruto a Vincenzo Viviani. Artimino, 9 settem. 16..
Do nuova a V.S.a del mio felicissimo arrivo ...

D. IV, T. 144.

Car: 207. De Angeli P.e Stefano a Vincenzo Viviani. Venezia, 10 ottobre 1661
Il P.e Ab.te Rettani non è mai ritornato..

" 209. Galilei Cosimo a Vincenzo Viviani. Venezia, 13 ottobre 1661
Il Sig. Falconieri venuto di Firenze mi ha fatto...

" 212. Southwell Roberto a Vincenzo Viviani. Vreima (?), 30 ottobre 1661
Da Augusta scrissi a V.S.a e dissi qualche cosa del mio viaggio...

" 214. Southwell Roberto a Vincenzo Viviani. Praga, 13 novembre 1661
Quando fui a Vreima (?) scrissi due volte a V.S.a...

" 216 La lovera P.e Antonio a Vincenzo Viviani. Tolosa, Kal.s Januar. 1662
Postea quam ex Bauguollis nostri literis intellexi...

" 218. Tozzi Lorenzo a Vincenzo Viviani. Pisa 12 gennaio 1662
Havendo havuto ne' giorni a dietro alquanto d'otio...

" 224. Albizini (?) Gio. Andrea a Vinc.o Viviani. Pisa, 11 maggio 1662
Conforme gli accennai quando V.S.a si ritrovava in Pisa....

" 226. Boghille Bernardino a Vincenzo Viviani. Roma, 2 giugno 1662.
Havendo ricevuto questa settimana li Elementi....

" 227 Boghille Bernardino a Vincenzo Viviani. Roma 1 luglio 1662
Ricevei questa mane il suo libro de Maximis et minimis...

" 228. Dati Carlo a Vincenzo Viviani. Casig.o (?) 2 febbraio 1663
Ricevo la gratiss.a di V.S.a in villa dove sono...

" 230. Dati Carlo a Vincenzo Viviani. Fiolli, 31 marzo 1663
Ricevo la gentiliss.a di V.S.a e le rendo grazie...

car: 232. Dati Carlo a Vincenzo Viviani. Fiorli o Fiolli (?), 10 aprile 1663
Dal Sig: Fratello di V.S.a ricevetti N.o 40 copie....

" 234. Dati Carlo a Vincenzo Viviani. Fiolli, 28 aprile 1663.
Ho ricevuto lettera dalla Sig.a Rosa....

" 236 Dati Carlo a Vincenzo Viviani. Fiolli, 19 maggio 1663.
Anche il Sig. Card. dal Pozzo mi scrive....

" 238 Dati Carlo a Vincenzo Viviani. Firenze, 19 giugno 1663
Starò aspettando l'ordine di V.S.a....

" 240. Ecchellenze Abramo a Vinc.zo Viviani. Roma, 14 luglio 1663
In somma quanto più le cose sono da noi desiderate

" 241 Lanci D. G. (?) a Vincenzo Viviani. Roma, 14 luglio 1663
Ho sentito così violento impulso dall'apprensione...

" 243 Ecchellense Abramo a Vincez.o Viviani. Roma, 23 luglio 1663
Mando a V.S.o Ecc.a il principio delli dui trattati....

" 245. Ricci Michelangelo a Vincenzo Viviani. Roma, 23 luglio 1663
Mancandomi il tempo e le forze....

" 246. Lanci D. G. (?) a Vincenzo Viviani. Roma, 28 luglio 1663
Ebbi per le mani medesime del Sig. Paolo Falconieri...

" 248 Gradi Stefano a Vincenzo Viviani. Roma, 29 luglio 1663
Che bel malcreato devo apparire io al Sig Viviani....

" 250. Campani Matteo a Vincez.o Viviani. Roma, 11 agosto 166..

Al cortese comandamento che V.ª Clariss.ª mi fece ....

car: 256. Ricci Michelangelo a Vincenzo Viviani. Roma, 20 agosto 1663
Per attenere a V.S. quello che l'ordinario passato promisi ...

" 258 Ricci Michelangelo a Vincenzo Viviani. Roma, 3 settem. 1663
Feci consegnare al Sig. Vincenzo in casa del Sig. ....

" 259. Campani Matteo a Vincenzo Viviani. Roma, 8 settem. 1663
La cortesiss.ª lettera di V.S. mi è giunta ....

" 260. Galilei Cosimo a Vincenzo Viviani. Roma, 27 ottobre 1663
Ho aspettato fin ora la minuta del saldo ...

" 261. Ecchellenze Abramo a Vincenzo Viviani. Roma, 17 novem. 1663
Monsieur de Neoguet Cav. di Malta ha ricevuto ...

" 263 Dati Carlo a Vincenzo Viviani. Lami, 8 gennaio 1664.
Son a Lami in villa de' miei Sigg. cognati ...

" 264. Campani Matteo a Vincenzo Viviani. Roma, 24 maggio 1664
Mando in conformità della mia promessa ...

" 266. Nairone Gio. Matteo a Vincenzo Viviani. Roma, 14 luglio 1664
Havendo di questi mesi passati il Sig. Abramo ...

" 267. Nairone Gio. Matteo a Vincenzo Viviani. Roma, 26 luglio 1664
Non scrissi l'ordinario passato a V.S.ª conforme ...

" 269. Campani Matteo a Vincenzo Viviani. Roma, 2 agosto 1664
Inviai a V.S. Ecc.ª alcune settimane sono ...

D.IV,I. 144.

car: 270. Nairone Gio. Matteo a Vincenzo Viviani. Roma, 23 agosto 1664
Può Vs.a immaginarsi il dispiacere che ho havuto . . .

" 271. Capellaine Giov.ni a Vincenzo Viviani. Parigi, 18 novemb 1664.
Essendo stato informato un anno fa . .

" 272. Borelli Gio. Alfonso a Vincenzo Viviani. Pisa, 11 febbr 1665
Ricevo la cortesis.a lettera di V.S.a con l'incluso foglio . . .

" 273 Chapellaine Giov.ni a Vincenzo Viviani. Parigi, 30 marzo 1665
Essendosi frapposte da tre o quattro settimane . . .

" 275. Dell'Ara Paolo a Vincenzo Viviani. Parigi . . luglio 1665
Desiderando Monsù Tevenot di sapere . . .

" 277. Dell'Ara Paolo a Vincenzo Viviani. Parigi, 18 settemb 1665
In conformità de' comandi di V.S. Ill.re . . .

" 279. De Vecchi Bernard a Vincenzo Viviani. Siena, 1.o ottobre 1665
La cortesiss.a sua delli 26 caduto . . . .

" 281. De Vecchi Bernard a Vincenzo Viviani. Siena, 24 novemb 1665
Alla cortesiss.a sua delli 20 stante non devo . . .

" 283 De Vecchi Bernardo a Vincenzo Viviani. Siena, 27 novemb 1665
Tornò iersera da Cetona il P.re Benedetto Giovannelli . . . .

" 285 Chapellain Giovanni a Vincenzo Viviani. Parigi, 27 novemb 1665
Non tenerò molto a bada V.S. Ill.re con discorsi . . . .

" 287. Trefler Gio. Filippo a Vincenzo Viviani. Augusta, 4 Xbre 1665
Questa settimana ho ricevuto una sua gratissima . . .

D. IV, T. 144

1664

car: 289. Cappioni Gio Batta a Vincenzo Viviani. Bologna 20 Xbre 1665
Promisi a V.S. la scrittura del P.e de Angelis intorno....

Vol. CXLV
255

VIVIANI | P.VI | CARTEGGIO | SCIENTIFICO | VOL. 4 | 145 |

Codice di carte 267.

car: 1. Cassini Gio.° Domenico a Vincenzo Viviani. Bologna 9 genn.aio 1666
Alle occupazioni che non mi hanno lasciato....

" 3. Treffler Gio: Filippo a Vincenzo Viviani. Augusta 15 genn.a 1666
La settimana passata ho ricevuto la gratis.ª di V.ª...

" 5. Fabri Onorato a Vincenzo Viviani. Roma 8.° nonas martii 1666
Non erat profecto vir clarissime, quod ad me scribores...

" 6. Dati Carlo a Vincenzo Viviani. (Pisa), 1.° aprile 1666
Il sig: Cav.° dal Borgo ha fatto una medaglia del Galileo....

" 8. Cassini Gio: Domenico a Vincenzo Viviani. Bologna 3 aprile 1666
Hier l'altro con una lettera di V.ª S.ª delli 29 di gennaio...

" 9. Dell'Ara Paolo a Vincenzo Viviani. Parigi, 2 aprile 1666
Gli mando che V.ª S.ª Ill.° si compiace di farmi....

" 11. Redi Francesco a Vincenzo Viviani, ... 2 aprile 1666
Resto con infinita obligazioni alla buona grazia...

" 13. Dell'Ara Paolo a Vincenzo Viviani. Parigi, 16 aprile 1666
Con la gentilis.ª di V.ª S.ª Ill.ª de' 26 marzo ricevo....

" 17. Falconieri Ottavio a Vincenzo Viviani. Roma 5 giugno 1666.

177

Subito che fui tornato l'altro giorno da Castel Gandolfo ...

car. 18. Dell'Ara Paolo a Vincenzo Viviani. Parigi, 11 giugno 1666
Rispondendo alla gentilis.ª di V.ª S.ª Ill.ª le dico ....

„ 21. Dell'Ara Paolo a Vincenzo Viviani. Parigi, 2 luglio 1666
Per ogni diligenza che si sia fatta non s'è potuto ....

„ 23. Capponi Giò. Battta a Vincenzo Viviani. Torretta, 24 luglio 1666
Fortunato accidente è stato per me il ritrovamento ....

„ 26. Vir Celsitudinem Thomam a Vincenzo Viviani. Venezia 2 agosto 1666
Postquam magno desiderio humanitatem tuam Florentia ....

„ 28. Micalori Giò. Batista a Vincenzo Viviani. Cagli, 4 ottobre 1666
Ho ricevuti i quadri e disegni ben condizionati ....

„ 32. Celsitudinem Thomam a Vincenzo Viviani. Venezia, 9 ottobre 1666
Binas .... Literas superiori die ....

„ 33. Galilei Cosimo a Vincenzo Viviani. Roma, 25 ottobre 1666.
Donde è mai così lungo silenzio ...

„ 35. Chapelain Giovanni a Vincenzo Viviani. Parigi, 14 Xbre 1666.
Prima d'ogni altra cosa rispondendo alla gentilis.ª ....

„ 37. Chapelain Giovanni a Vincenzo Viviani. Parigi, 12 gennaio 1667
Ho tardato molto la risposta alla sua ultima ....

„ 38. Molara Bruto a Vincenzo Viviani. Pisa, 30 gennaio 1667
Talmente mi toccò l'anima la disgrazia ....

D.IV,T.145.

car. 39. Micalori Gio. Batista a Vincenzo Viviani. Cagli, 28 febb. 1667
Acciò che questa terza lettera venghi in mano...

" 41. Dati Carlo a Vincenzo Viviani. Villa, 22 marzo 1667
Mi è stato mandato un ritratto del S.r Daniello Papebra...

" 42. Ricci Michelangiolo a Vincenzo Viviani. Roma, 7 maggio 1667
Quanto volentieri l'avrei veduta in Roma....

" 43. Ricci Michelangelo a Vincenzo Viviani. Roma, 1 giugno 1667
Per le mani del Sig. Simone hebbi il piego....

" 44. Falconieri Ottavio a Vincenzo Viviani. Roma, 29 luglio 1667
Ho fatto diligenza fra i librai per aver notizia...

" 45. Pompei Costanzo a Vincenzo Viviani. Pesaro, 19 novembre 1667
Benché questa mattina sia giunto malbattato...

" 46 Pompei Costanzo a Vincenzo Viviani. Pesaro, 28 novembre 1667
Ha voluto la fortuna secondare il desiderio che ho...

" 47. Uvesenot... a Vincenzo Viviani. Parigi;... dicembre 1667
Il viaggio del Padre Be... [illegible] mi da occasione di scrivere...

" 48 Pompei Costanzo a Vincenzo Viviani. Pesaro, 18 decembre 1667
Sarà già V.S. a quest hora havrà intese le particolarità...

" 50. Pompei Costanzo a Vincenzo Viviani. Pesaro, 1 genaro 1668
Ho cercato minutamente foglio per foglio... (parla di lettera di Galileo)

" 51 Pompei Costanzo a Vincenzo Viviani. Pesaro, 25 gennaio 16[illegible]

Ho ricevuta la lettera del Galileo che V.S. mi è compiaciuta...

car. 53. Galilei Cosimo a Vincenzo Viviani. ..... gennaio 1668
Il favore che mi ha fatto ultimamente ...

" 54. Dati Carlo a Vincenzo Viviani. Casa, 12 febbraio 1668
Se V.S. scrivesse per altro al Sig. Stenone...

" 55. Rossetti Donato a Vincenzo Viviani. Pisa, 15 febbraio 1668
Il fine che ho avuto d'inviare a V.S. questi miei...
(Con sette proposizioni matematiche d'esso a stampa)

" 58. Marchetti Alessandro a Vincenzo Viviani. Pisa, 26 febb. 1668
Con mia grandissima meraviglia e mortificazione...

" 60. Falconieri Ottavio a Vincenzo Viviani. Roma, 3 marzo 1668
Di tutto quello che può operarsi dalle mie debolezze...

" 61. Galilei Cosimo a Vincenzo Viviani. Napoli, 10 marzo 1668
Le lettere di V.S. mi trovano a Napoli dove...

" 63. Ricci Michelangelo a Vincenzo Viviani. Roma, 13 marzo 1668
Sento con indicibil piacere che V.S. abbia condotta quasi a perfezione la vita di Galileo...

" 66. Salvetti Pietro a Vincenzo Viviani. Pisa, 15 marzo 1668
Prendo ardire d'inviarle questa mia debole invenzione...
(Insieme al: Ritrovamento in pratica con sesta e riga delle due medie proporzionali fra due rette linee date ec. Venezia 1668, con epigramma in critica di questo scritto)

" 67. Colonna Ottavio a Vincenzo Viviani. Roma, 17 marzo 1668

D.IV,T.145

Non ho mai' havuto maggior rammarico...

cor: 69. Cassini Gio: Domenico a Vincenzo Viviani. Bologna, 20 marzo 1668
Effetto della sua gentilezza haver giudicato il mio libretto....

" 71. Chapelain Giovanni a Vincenzo Viviani. Parigi, 25 marzo 1668
Je vous escris rarement pur ne vous detourner pas...

" 72. Chapelain Giovanni a Vincenzo Viviani. Parigi, 29 maggio 1668
Par votre reponse a ma derniere qui accompagnait...

" 74. De Angelis D. Stefano a Vincenzo Viviani. Padova, 13 aprile 1668
Impedito dal mal che dalli il del passato....

" 75. Falconieri Ottavio a Vincenzo Viviani. Roma, 21 aprile 1668
Godo infinitamente di sentire dall'ultima di Vª...

" 76. Galilei Cosimo a Vincenzo Viviani. Napoli, 28 luglio 1668
Tardi veramente rispondo alle cortesissime del Sig. Vincenzo...

" 79. Marucelli Jacopo a Vincenzo Viviani. Augusta, 26 ottobre 1668
Subito partito di Firenze cominciai con mio questo...

" 81. Cassini Gio. Domenico a Vincenzo Viviani. Bologna, 17 obre. 1668
Mando a Vª S. osservazioni che l'instabilità dell'aria...

" 83. Chapelain Giovanni a Vincenzo Viviani. Parigi, 14 gennaio 1669
J'ay eu toutes ces deux dernieres annees...

" 84. Nave (?) Francesco a Vincenzo Viviani. Pisa, 8 febbraio 1669
Sono stato dal Sig. Cad. Campiglia....

Car: 86. Campieri Mario a Vincenzo Viviani. Pisa, 10 febbraio 1669
Quel Cav. mio amico, che ci mandò quelle poche scritture ...

" 88. Del Rosso Lorenzo a Vincenzo Viviani. Napoli, 12 febb. 1669
Dovevo molto prima rispondere alla sua cortese

" 90. Vaselli Francesco a Vincenzo Viviani. Livorno 17 febbraio 1669
In risposta di quanto mi accenna nella sua...

" 92. Cassini Gio.° Domenico a Vincenzo Viviani. Bologna, 19 febbraio 1669
Ricevo dal Sig. Montanari la gentilissima lettera di V.S. ...

" 94. Montanari Geminiano a Vincenzo Viviani. (Bologna), 19 febb. 1669
Ho ricevuto per segnalato favore della cortesia di V.S. ..

" 98. Chapelain Giovanni a Vincenzo Viviani. Parigi, 14 aprile 1669
Il ne se peut rien adjoutter au de plaisir....

(così)

" 96. Chapelain Giovanni a Vincenzo Viviani. Parigi, .. gennaio 1670
Apres avoir tant respondu de vous a M.r Colbert...

" 100. Pompei Costanzo a Vincenzo Viviani. Pesaro 31 marzo 1669
In somma è destino che il Sig. Vincenzo mi stij. ...

" 102. Redi Francesco a Vincenzo Viviani. Pisa, 19 aprile 1669
Il modo per l'appunto come in Francia abbiano....

" 104. Bedenlaus (De B.) Ridolfo Christia a Vin.° Viviani, Roma, 27 apr. 1669
Dalla gratissima di V.r S.r Ill.mo ho inteso il di Lei desiderio. ...

" 105. Falconieri Ottavio a Vincenzo Viviani. Firenze, 17 giugno 1669
Per rimediare al danno che fa il Tevere....

car: 107. Falconieri Ottavio a Vincenzo Viviani. Roma, 22 giugno 1669
Scrissi lungamente a Vs. la settimana passata

" 109. Falconieri Ottavio a Vincenzo Viviani. Roma, 29 giugno 1669
Non fu mia intenzione quando scrissi a Vs. ...

" 111. Montanari Geminiano a Vinc.zo Viviani. Bologna, 2 luglio 1669
Egl'è ben vero che la lettera di Vs.a Ecc.za penò più ...

" 113. Falconieri Ottavio a Vincenzo Viviani. Roma, 13 luglio 1669
Dalla pienezza con la quale Vs. s'è degnata ...

" 114. Dati Carlo a Vincenzo Viviani. ... 13 luglio 1669
Rimetto a Vs.a la nota de' Libri ...

" 116. Dati Carlo a Vincenzo Viviani. .... 26 luglio 1669
Giacchè piace a V.a anche in tanta vicinanza

" 118. Pompei Pestalozzo a Vincenzo Viviani. Pesaro, 11 agosto 1669
In risposta delle gradizioze e prudenti riflessioni ...

" 120. Montanari Geminiano a Vincenzo Viviani. Bologna, 29 ottob.e 1669
E' ben hora ch'io mi restituisca alla Città ....

" 122. Montanari Geminiano a Vincenzo Viviani. Bologna, 3 dicemb.e 1669
Alla lettera con cui Vs. Eccl.ma m'accusò la comparsa ...

" 124. Campani Matteo a Vincenzo Viviani. Firenze ... dicembre 1669
Supplico V.a a vedere se alla posta viviano mie lettere ...

" 126. Rossetti Donato a Vincenzo Viviani. Pisa, 27 gennaio 1670.

Invio a V.S.a Ill.ma in questo mio qual si sia libro...

car: 127. Campani Matteo a Vincenzo Viviani. Roma, 18 gennaio 1670
Ricevei in Pisa in suo piego tre lettere da V.S.o...

" 129. Campani Matteo a Vincenzo Viviani. Roma, 15 febbraio 167
A cagione che la mia febretta non era mai intermittente...

" 131. Eschinardi Francesco a Vincenzo Viviani. Roma, 15 febb. 1670
Il Sig. Matteo Campani mi significò....

" 133. Chapelain Giovanni a Vincenzo Viviani. Parigi, 14 magg. 16
Les pertes de Pareus et d'amis que vous aveis faittes...

" 135. Campani Matteo a Vincenzo Viviani. Roma, 29 marzo 1670
Oggi ho ricevuto i fogli da mutarsi ne' suoi libri...

" 137. Campani Matteo a Vincenzo Viviani. Roma, 12 aprile 1670
Nel sabbato passato a mattina fummi...

" 139. Adamando Adamo a Vincenzo Viviani. Praga, 25 aprile 16
Tanta fuit tua in me, cum Florentiae commoraver...

" 141. Campani Matteo a Vincenzo Viviani. Roma, 22 aprile 1670.
Il lator di questa è il giovine oriolaio,....

" 143. Campani Matteo a Vincenzo Viviani. Roma, 3 maggio 1670
Per il giovine oriolaio che era destinato...

" 145. Campani Matteo a Vincenzo Viviani. Roma, 10 maggio 1670
Mi parrebbe di contravvenire alle leggi di buona...

D.IV,T.145

car:147. Fervoni Giuseppe a Vincenzo Viviani. Bologna, 10 maggi. 1670
Ho ricevuto per mano del Sig. Dott. Montanari il libro...

" 148. Montanari Geminiano a Vincenzo Viviani. Bologna 19 maggi 1670
Quel sabbato che precesse il lunedì in cui mi fu...

" 150. Campani Matteo a Vincenzo Viviani. Roma, 31 maggio 1670
Rispondendo brevemente alla umanissima sua

" 152. Eschinardi Francesco a Vincenzo Viviani. Roma, 19 luglio 1670
Ho ricevuto non prima di hoggi la humanissima...

" 154. Bartolommei M..... a Vincenzo Viviani. Parigi, 24 ottobre 1670
Non è stato possibile che prima di questa mattina...

" 156. Ricci Michelangelo a Vincenzo Viviani. Roma, 15 novembre 1670
Venne a dì passati a favorirmi...

" 157. Gruner Pietro a Vincenzo Viviani. Roma, 22 novembre 1670
La integrità che V.S. sempre ha praticato...

" 158. Ricci Michelangelo a Vincenzo Viviani. Roma 10 gennaio 1671
La discreta cortesia di V.S. Ill.ma che mi comanda...

" 159. Cecini Fabrizio a Vincenzo Viviani. Pisa, 16 gennaio 1671
Il sig. Dott. Montanari di Bologna mi scrive...

" 161. Fervoni d. Giuseppe a Vincenzo Viviani. Bologna, 20 genna. 1671
Occorrendomi quest'anno insegnare a' miei scolari...

" 162. Cecini Fabrizio a Vincenzo Viviani. Pisa, 29 gennaio 1671
Sia servita V.S. per sua quiete di sapere....

car: 165. Boccone Paolo a Vincenzo Viviani. Parigi 26 febb. 167
S'io fossi nato alla felicità haverei goduto quella....

" 167. Chapelain Giovanni a Vincenzo Viviani. Parigi, 28 feb. 167
En attendant l'accomplissement de vos promesses...

" 169. Campiani Matteo a Vincenzo Viviani. (Roma) 18 marzo 167
Non ho scritto prima a V.S. et hora poco o nulla...

" 171. Landini Francesco a Vincenzo Viviani. (Pisa) 20 maggio 167
Mi sono pervenute le due gentilissime di S.V.a...

" 172. Chapelain Giovanni a Vincenzo Viviani. Parigi, 23 magg. 167
Il est tout a fait estrange que vous vous sayez...

" 175. Landini Francesco a Vincenzo Viviani. Pisa, 1° giugno 1671
L'occasione che ha il Sig. Capo Santini....

" 177. Cecini Fabrizio a Vincenzo Viviani. Camera di S.A. 3. Giug. 16
Mi comanda il Sereniss. Sig. Card. mio Sig....

" 179. Boccone Paolo a Vincenzo Viviani. Parigi, 8 settemb. 1671
Vedrà V.S. un'osservazione sopra la pietra Hellaria....

" 181. Campiani Matteo a Vincenzo Viviani. Roma, 13 settem. 1671
Mi giungono le cortesissime lettere di V.S. Ecc.ma...

" 184. Montanari Geminiano a Vincenzo Viviani. Bologna 14 sett. 167
Ricevo in villa la cortese di V.S. Ecc.a...

" 188. Santini Vincenzo a Vincenzo Viviani..... 27 settemb. 1671

Sebbene molto prima ... (Parla di postille di Galileo ad un Archimede: De Sphera e Cylindro, che vi sono copiate)

Car: 195 Campani Matteo a Vincenzo Viviani. . . . 21 settemb 1671
Primieramente io supplico V.S.ª scrivendomi a non...

" 197. Montanari Geminiano a Vincenzo Viviani. Bologna, 29 7bre 1671
Ricevo la sua de' 26 in hora ben tarda ...

" 198. Montanari Geminiano a Vincenzo Viviani. Bologna 29 7bre 1671
Due lettere di V.S.ª E.º in un punto mi giungono....

" 200. Montanari Gemignano a Vincenzo Viviani. Bologna, 6 ottob 1671
Ho buon animo questa sera di diffondermi ...

" 202. Campani Matteo a Vincenzo Viviani. Roma, 24 ottob 1671
Oggi ho consegnata al procaccia la bussola....

" 204. Montanari Geminiano a Vincenzo Viviani. Bologna 16 novem 1671
E ch'è egli mai divenuto del mio Sig. Viviani....

" 206. Campani Matteo a Vincenzo Viviani. Roma, 5 decembre 1671
Ricevei prima lo strumento dell'ago magnetico...

" 208. Montanari Geminiano a Vincenzo Viviani. Bologna, 15 Xbre 1671
A dispetto di un fiero dolor di capo....

" 210. Montanari Geminiano a Vincenzo Viviani. Bologna, 29 Xbre 1671
Io non so se mi sia caduto di penna a me....

" 212. Montanari Geminiano a Vincenzo Viviani. Bologna, 12 genn. 1672
Non ho lettera di V.S.ª E.º e sto geloso di sua salute...

car. 214. Campani Matteo a Vincenzo Viviani. Roma, 16 genn. 1672.
Benchè il Sig. Acazene (?) che ha provata la bussola...

" 216 Chapelain Giovanni a Vincenzo Viviani. Parigi, 24 febb. 1672.
Par la lettre que Monsieur l'Abbe Gondi...

" 218. Vanotteren Huberto a Vincenzo Viviani. Livorno, 26 febb. 1672
Pensando a la partida da Fiorenza para Livorno...

" 220 Gronovium Jacobum a Vincenzo Viviani. Pisis, nonis mart. 1672.
Repentina ista temporis mei mutatio et conditio vitae...

" 222. Bartholin... . . a Vincenzo Viviani Hauniae 23 aprile 1672
Ex multis quas tibi misi epistolis, utinam hac...

" 224. Cassini Gio. Domenico a Vincenzo Viviani. Parigi, 29 aprile 1672
Per non haver saputo a chi fussero state consignate...

" 226. Cassini Gio. Domenico a Vincenzo Viviani. Parigi, 17 giugno 1672
Le casse del.... (?) della soda inviate da V.S.a...

" 228. Eschinardi Francesco a Vincenzo Viviani. Roma, 17 dicem. 1672
Opportunamente è accaduto che li giorni passati...

" 230. Montanari Gemignano a Vincenzo Viviani. Bologna, 30 Xbre 1672
Che è egli della persona del mio riverito...

" 232. Gradi Stefano a Vincenzo Viviani. Roma, 13 gennaio 1673
Non prima di questa settimana mi è riuscito...

" 236. Ceva Giovanni a Vincenzo Viviani. Mantova, 20 febb. 167.

D. IV, T. 145.

E' un gran tempo che non ho con mie....

Car: 257. Chapelain Giovanni a Vincenzo Viviani. Parigi, 23 magg. 1673
Loue Dieu comme vous faites de la grace...

" 239. Montanari Gemignano a Vincenzo Viviani. Bologna, 28 marzo 1673
Io ho ben molta fretta il mio Sig. Vincenzo...

" 240. Baldigiani Antonio a Vincenzo Viviani. Roma 9 maggio 1673
Supplisco brevemente adesso a quello che non potei....

" 242. Del Bianco Raffaello a Vincenzo Viviani. Livorno, 9 giugno 1673
Ho mostrato al Sig. Cav. Guidi la sua....

" 244. Campana Matteo a Vincenzo Viviani. Roma, 1° luglio 1673
Con la solita confidenza unisco a V.S.ª E.ª l'alligata....

" 245. (Senza firma, forse del Magalotti a Viviani.) Bruxelles, 12 mag.° 167
In primis V.S.ª si cacci negli orecchi quell' Ill.° che...

" 248. Gradi Stefano a Vincenzo Viviani. Roma, 15 agosto 1673
Il comandamento di V.S.ª espresso nella sua....

" 250. Manzini Carlo Antonio a Vinc.ᵗᵒ Viviani. Bologna, 22 agosto 1673
A prima occasione haverà V.S.ª una mostra....

" 252. Gradi Stefano a Vincenzo Viviani. Roma, 26 agosto 1673
Nella Vaticana non v'è altro che un solo codice di Pappo...

" 254. Sampieri Mario a Vincenzo Viviani. Livorno, 13 settemb. 1673
A V.S.ª sarà ben noto come resta fabbricato....

Car. 256. (Senza) firma (forse del Magalotti a Viviani. Colonia 13 gbre 167?
Son così mal vago di scrivere, che ito . . .

" 258. Thevenot . . . . . a Vincenzo Viviani. Parigi, 13 genn 1674
Je vous suit infinitoment obligé . . . .

Ap. A

" 260. Del Buono Candido a Vincenzo Viviani. Campoli, 18 gen 1674
Il non esser dispiaciuto al purgatissimo intelletto . . .

" 262. Ricci Michelangelo a Vincenzo Viviani. Roma, 3 marzo 1674
Scrissi al Sig Marchetti per ringraziarlo . . .

" 263. Guerrini Dionigi a Vincenzo Viviani. Prato, 4 febbr 1674
Sento dalla gentilissa di V.S. quanto ha favorito . . .

" 265 Guerrini Dionigi a Vincenzo Viviani. Prato, 7 aprile 1674.
Stava a tavola mezzo spogliato . . .

" 267 Guerrini Dionigi a Vincenzo Viviani. Prato, 28 aprile 1674
Sento dalla Lettera di V.S. la comparsa . . .

Vol: CXLVI. 256

VIVIANI | P.VI | CARTEGGIO | SCIENTIFICO | VOL.V | 146 |

Codice di carte 287.

Car: 1 Montanari Gemignano a Vincenzo Viviani. Bologna, 25 giugno 1674
Osservai appena un po' d'Eclisse nel Lembo del Sole . . .

" 3. Ricci Michelangelo a Vincenzo Viviani. Roma, 30 giugno 16[illegible]
Ho ricevuto alcune ore fa il piego di V.S. Ill.ma . . .

" 5. Ricci Michelangelo a Vincenzo Viviani. Roma, 21 luglio 1674
Ebbi fortuna giovedì mattina in occasione . . .

D.IV, T. 146.

cor: 6. Bartolini Erasmo a Vincenzo Viviani. Coppenhagen 27 luglio 1674
Se le mie lettere già spesse volte inviate a V.S.a...

Ap. Art. V, 611. " 8. Montanari Geminiano al Sere.mo P. Card.l Medici, Bologna, 21 agosto 1674
La benignis.a di V. A. S.a m'ha trovato così oppresso...

" 10 Montanari Geminiano a Vincenzo Viviani. Bologna, 28 agosto 1674
V.S.a Eccma è solita compatire le mie bagattelle...

" 13 Montanari Geminiano a Vincenzo Viviani. Bologna, 4 settem. 1674
Mi capitano le accluse osservazioni dell'eclisse...

" 18. Gradi Stefano a Vincenzo Viviani. Venezia, 5 novembre 1674
Ecco servita V.S.a in ciò che da me desiderava.

" 19. Gradi Stefano a Vincenzo Viviani. Venezia, 17 novemb. 1674
Io servii V.S.a puntualmente subito...

" 21. Guerrini Dionigi a Vincenzo Viviani. Prato, 23 dicembre 1674
Ricevei l'occhiale e per l'occupationi...

" 23 Guerrini Dionigi a Vincenzo Viviani. Prato, 28 dicembre 1674
Finalmente passò la nebbia provai e riprovai...

" 25. Campani degli Alimeni? Matteo a Vinc.o Viviani. Roma, 29 Xbre 1674
Col pregare da Dio a V.S.a Ecc.a il buon capo d'anno...

" 27. Montanari Geminiano a Vincenzo Viviani. Bologna, 1 genn. 1675.
Scrissi l'ordinario scorso al Ser.o Principe Card.le..

" 29. Montanari Geminiano a Vinc.o Viviani. Bologna, 8 gennaio 1675

184

Approvo il pensiero di V.S.ª Ecc.ª e del Sig. Svetoni...

car: 31 Ridolfi Pietro a Vincenzo Viviani. Empoli, 11 gennaio 1675.
Dal Canonico mio fratello mi viene ravvivato...

" 34. Montanari Geminiano a Vincenzo Viviani. Bologna, 5 marzo 1675
Havrà V.S.ª Ecc.ª dal procaccio un involtino...

" 36. Ferroni P.e Giuseppe a Vincenzo Viviani. Bologna, 13 aprile 1675
La mattina del giovedì santo ritornando...

" 38. Eschinardi Francesco a Vincenzo Viviani. Roma, 27 aprile 1675
Ringraziò molto V.S.ª della memoria che tiene di me...

" 40. Ricci Michelangelo a Vincenzo Viviani. Roma, 27 aprile 1675
Non mancano mai a V.S.ª Ill.ª le occasioni...

" 41. Montanari Geminiano a Vincenzo Viviani. Bologna, 28 magg.o 1675
Appena hebbi il bellis.º libro di V.S.ª Ecc.ª...

" 45. Ricci Michelangelo a Vincenzo Viviani. Frascati, 30 maggio 1675
Scrissi a V.S.ª Ill.ª in tempo che non ancora...

" 47. Ferroni Giuseppe a Vincenzo Viviani. Bologna, 7 giugno 1675
Questa mia seconda lettera spero non si perderà...

" 49. Ricci Michelangelo a Vincenzo Viviani. Frascati, 11 giugno 1675
Sono molti giorni che risposi al Sig. Marchetti...

" 50. Montanari Geminiano a Vincenzo Viviani. Bologna, 18 giug. 16[illegible]
Io rendo infinite grazie a V.S.ª Eccl.ª del favore...

D.IV.T.146

car: 52. Gradi Stefano a Vincenzo Viviani. Roma, 29 giugno 1675
Mi sono poi risoluto a mettere all'ordine....

" 54. Montanari Geminiano a Vincenzo Viviani. Bologna, 23 luglio 1675
Perchè io pensava unire alle grazie....

" 56. Cicinelli (D. Andrea) a Vincenzo Viviani. Napoli, 28 luglio 1675
Per mezzo del Sig. Antonio Monforte...

" 58. Montanari Geminiano a Vincenzo Viviani. Bologna, 13 agosto 1675
Post varios casus ecco finalmente a VS°....

" 60. Montanari Geminiano a Vinc.° Viviani. Bologna, 20 agosto 1675
All'arrivo della lettera di S.S.ª Ill.ª mi portai....

" 62. Parigi Andrea a Vincenzo Viviani. S. Rondo, 22 agosto 1675
Non prima ho risposto alla cortesiss.° sua....

" 64. Montanari Geminiano a Vinc.° Viviani. Bologna, 27 agosto 1675
Non posso dir altro della sgraziata civella....

" 67. Montanari Geminiano a Vincenzo Viviani. Bologna, 6 7bre 1675
Andai a spasso per queste ville con varii cavalieri...

" 70. Perrault.... a Vincenzo Viviani. Parigi, 16 settemb. 1675
Je vous sui bien obligé de l'excellent livre...

" 71. Montanari Geminiano a Vincenzo Viviani. Bologna, 8 ottobre 1675
Non ho io dunque a sonar mai l'arrivo e la ricupera

" 73. Gradi Stefano a Vincenzo Viviani. Roma, 26 ottobre 1675
Il Sig. D. Matteo Campana mi dice....

car: 76. Gradi Stefano a Vincenzo Viviani: Roma 8 novembr 1675
Il quesito da me proposto a V.S. è per se stesso...

" 78. Montanari Geminiano a Vincenzo Viviani: Bologna, 12 novembr 1675
Sono tanti ordinari ch'io sono senza lettere di V.S. ..

" 80. Gradi Stefano a Vincenzo Viviani: Roma, 30 novembre 1675
Ho ricevuto, ma non prima di questo punto. ...

" 82. Del Papa Giuseppe a Vincenzo Viviani: Pisa, 18 genn. 1676
Quando io considero l'onore pregiatiss.° e maggiore....

" 83. Del Papa Giuseppe a Vincenzo Viviani: Pisa, 25 gennaio 16[illegible]
Non senza mia grandiss.a mortificazione. ...

" 84. Del Papa Giuseppe a Vincenzo Viviani: Pisa, 8 febbraio 167[illegible]
Il Serenissimo Sig. P.ce mio Sig.r fini sabato passato....

" 85. Del Papa Giuseppe a Vincenzo Viviani: Pisa 13 febbraio 1676
Lunedì passato inviai a V.S. Ill.ma una mia....

" 86. Lorenzini Lorenzo a Vincenzo Viviani. Pisa, 22 febbraio 1676
Quando fui l'ultima mattina ....

" 88. Del Papa Giuseppe a Vincenzo Viviani: Pisa, 15 marzo 1676
Il Serenissimo Sig. Pr.ce Ferd.o Maria mio Sig.r: ...

" 89. Del Papa Giuseppe a Vincenzo Viviani. Pisa, 24 marzo 1676
Tornò il Serenissimo Sig.r Principe....

" 90: Porto . . . . . a Vincenzo Viviani: Firenze 3 aprile 1676

D.N,T.146.

Il Porto fa reverenza al Sig. Vincenzio ....

car: 91. Falconieri Paolo a Vincenzo Viviani. Roma, 25 aprile 1676
Mando a V.S. Ill.ma la risposta del Sig.r D. Carlo Duragna....

" 92. Montanari Geminiano a Vincenzo Viviani. Bologna, 23 giug.o 1676
Quel laudari a laudatis viris, è la cosa ....

" 94. Ricci Michelangelo a Vincenzo Viviani. Roma, 18 luglio 1676
Ha usato V.S. Ill.ma la solita sua prudenza....

" 95. Borelli Gio. Alfonso a Vincenzo Viviani. Roma, 9 agosto 1676
In un grosso piego per la posta ricevo....

" 97. Ricci Michelangelo a Vincenzo Viviani. Roma, 29 agosto 1676
All'istruzione di un Principe, quale V.S. Ill.ma mi....

" 98. De Angeli Stefano a Vincenzo Viviani. Milano, 7 ottob.e 1676
Fuori in villa ricevo la umanissima di V.S....

" 100. De Angeli Stefano a Vincenzo Viviani. Padova, 30 ottobre 1676
Per adempire li comandi di V.S. M.to Ill.re ho....

" 102. De Angeli D.o Stefano a Vincenzo Viviani. Padova, 4 X.bre 1676
Per servire V.S. M.to Ill.re seguito a studiare ...

" 104. De Angeli D. Stefano a Vincenzo Viviani. Padova, 1.o gennaio 1677
Ho ricevuto due lettere di V.S. M.to Ill.re ....

" 106. De Angeli D. Stefano a Vincenzo Viviani. Padova 8 gennaio 1677
Quella di V.S. M.to Ill.re de' 26 passato ...

car. 108. Del Papa) Giuseppe a Vincenzo Viviani. Pisa, 15 genn. 1677
Per l'onore singolarissimo che il Serenissº Sig...

" 110. Viviani Vincenzo al P. Stefano De Angeli. Firenze 18 genn 167[illegible]
Giacchè non mi è permesso d'interrogare chi....

" 112 verso. De Angeli P. Stefano a Vincenzo Viviani. Padova, 18 genn 1677
Da quella di V.S. M.to Ill.re delli 8 corrente...

" 113. Del Papa Giuseppe a Vincenzo Viviani. Pisa 31 gennaio 1677
Perchè io reputo esser mio debito il dar....

" 114. Pollini Girolamo a Vincenzo Viviani. Siena, 7 febbraio 1677
Coll'occasione che il sig. Geminiano Montanari...

" 116. Del Papa Giuseppe a Vincenzo Viviani. Pisa, 28 febb 1677
Debbo dare avviso a V.S. Ill.re che il Serenissº...

" 117. Lorenzini Lorenzo a Vincenzo Viviani. Pisa, 1º marzo 1677.
Il sig D. Bellini mi à pregato con qualche...

" 118. Wevetzer Martino a Vincenzo Viviani. Amburgo, 7 marzo 1677
L'ultima mia di io pigliai la licenza....

" 120. De Angeli P. Stefano a Vincenzo Viviani. Padova, 12 marzo 1677
Ricevei una lettera di V.S. M.to Ill.re li giorni....

" 124. Lorenzini Lorenzo a Vincenzo Viviani. Livorno, 12 marzo 1677
O' servito V.S. speditamente del recapito...

" 126. Lorenzini Lorenzo a Vincenzo Viviani. Pisa, 9 marzo 1677
O' rappresentato all'Ecc.mo sig. D. Bellini...

D.IV.T.146

car: 128 verso. Sandini Paolo a Vincenzo Viviani. Cantiano, 12 marzo 1677
Amorem in te meum ita accumulatum esse . . .

" 130. De Angeli Stefano a Vincenzo Viviani. Padova, 2 aprile 1677
Dal Sig.r Saminiato mi è stato trasmesso . . .

" 133. Del Papa Giuseppe a Vincenzo Viviani. Pisa, 9 aprile 1677
Oggi appunto il Serenissº Sig. Princ.e Francesco Maria . . .

" 134. Montanari Domignano a Vincenzo Viviani. Bologna, 13 aprile 1677
Havrà forse veduta V.S. Eccl.ma alcune lettere . . . (con uno stampato: Volantis Flamma di Dominicus Gulielminus al Montanari edito Bononiæ Manolessium 1677)

" 136. Del Papa Giuseppe a Vincenzo Viviani. Pisa, 21 aprile 1677
Ritorna costà in Firenze il Serenissº Sig. Principe . . .

" 138. De Angeli Stefano a Vincenzo Viviani. Venezia, 22 aprile 1677
Ho ricevuto quella di V.S. M.to Ill.re assai tardi . . .

" 139. Torzi Luca a Vincenzo Viviani. Napoli, 26 aprile 1677
Ricevo oggi appunto dal P.re Liberio Augustini . . .

" 141. Monforte Antonio a Vincenzo Viviani. Napoli, 4 maggio 1677
Dal P.re Liberio d'Agostini ho ricevuto il prezioſſimo . . .

" 143. Sandini Paolo a Vincenzo Viviani. Canziano, 21 maggio 1677
Mercordì li 12 del presente mese arrivai per grazia . . .

" 145. Monforte Antonio a Vincenzo Viviani. Napoli, 25 maggio 1677
Invio a V.S. M.to Ill.re quì acluso come mi comanda . . .

car: 146. Cicinelli Andrea a Vincenzo Viviani. Giuliano, 12 giug.° 1677
O' ricevuto il libro di V.S.ª Ill.ª concernente la risoluzione...

" 148. Monforte Antonio a Vincenzo Viviani. Napoli, 22 giugno 1677
Non potea con più gentile o più nobile maniera...

" 150. Pagnoscin D. Matteo a Vincenzo Viviani. Villa 29 luglio 1677
Non so se nel copiar l'opera del Compasso Galileo habbi errato...

" 152 verso. Campani Matteo a Vincenzo Viviani. Roma, 31 luglio 1677
La somma benignità di V.S.ª Eccell.ª mi fa ardito...

" 154. Marchetti Alessandro a Vincenzo Viviani. Villa, 5 agosto 1677
Ricevo insieme con l'umaniss.ª sua il nobile...

" 155. Boulliald a M.r Charlier. Parigi, .. agosto 1677
Je supplie tres humblement Monsieur Charlier....

" 156. Rinaldi Rinaldo a Vincenzo Viviani. Treviso, 6 agosto 1677
Confuso dall'eccesso della gentilezza di V.S.ª Ill.ª..

" 157. Cassini Gio Domenico a Vincenzo Viviani. Parigi, 6 agosto 1677
Non essendomi permesso da diverse mie occupazioni...

" 159. Gondi Abb.° Carlo Ant.° a Vincenzo Viviani. ...., 6 agosto 1677.
Havendo ricevuto il favore della di lei carta.... (con 4 carte stampate di osservazioni pei Satelliti di Giove.)

" 164. Tozzi Luca a Vincenzo Viviani. Napoli, 10 agosto 1677.
Molto tardi l'è gionto il libretto, sarà bensì...

D.IV, T. 146

Car: 165. Charlier S. a Vincenzo Viviani. Reims, 14 agosto 1677.
Mi spiace assai l'aver qui la gratissima di V.S.ª...

" 167. Pagnoscin P.e Matteo a Vincenzo Viviani. Treviso, 24 7bre 1677
Sarò compatito dalla sua benignità se tardi...

" 169. Vandini M.o Bonifacio a Vincenzo Viviani. Cantiano, 25 ottob. 1677
Il debito delle obbligazioni per le grazie... (Annunzia la morte di suo figlio Paolo)

" 171. Cassini Gio: Domenico a Vincenzo Viviani. Parigi, 11 novemb. 1677
Il Sig: Blondel nostro accademico e nostro precettore...

" 172. Montanari Gemignano a Vincenzo Viviani. Bologna, 14 Xbre 1677
La lettera di V.S.ª Eccl.ª e seco quella del Sig: Cassini...

" 174. Pollini Girolamo a Vincenzo Viviani. Siena, 22 dicembre 1677
Non voglio mancare all'obbligo che tengo con V.S.ª...

" 175. Redi Francesco a Vincenzo Viviani. Pisa, 9 febbraio 1678
Ricevo la sua lettera la quale mi porta molto disturbo...

" 177. Gondi Abb.te Carlo Ant.o a Vincenzo Viviani. Parigi, 18 febbr. 1678
E' tanto superiore ad ogni espressione la stima...

" 179. Cassini Gio: Domenico a Vinc.zo Viviani. Parigi, 25 febb. 1678
Il libro de la risoluzione de' Problemi inviato da V.S.ª...

" 181. De Carcavy . . . . a Vincenzo Viviani. Parigi, 27 febb. 1678
L'estime tres parti.re que j'ay toujours faitte de feu M.r Galilei..

" 182. Cassini Gio: Domenico a Vincenzo Viviani, Parigi, 4 marzo 1678

In occasione di recapitar l'acclusa del Sig: Carcavi ...

car: 184. Bullialdus Ismael a Vincenzo Viviani: Parigi, 16 marzo 1678
Visi tua, viz illustrissime, mihi nota effet æquanimitas...

" 186. Lorenzini Lorenzo a Vincenzo Viviani. Pisa, 18 marzo 1678
Averebbe V.S.a occasione di corroggermi....

" 187. Del Papa Giuseppe a Vincenzo Viviani. Pisa, 11 aprile 1678
Poichè nel ritorno che farà costà il Serenis.mo Sig: Prin.e...

" 188. (senza firma) a Vincenzo Viviani. Vienna, 1.° maggio 1678
Non perchè abbia lasciato V.S. in questa sua ultima...

" 190. Monforte Antonio a Vincenzo Viviani. Napoli, 17 maggio 1678.
Spero fra breve poter godere e ammirare....

" 192. Baldigiani Antonio a Vincenzo Viviani: Roma, 26 maggio 1678
Dacchè mi partii di Firenze ho havuto sempre...

" 194. Baldigiani Antonio a Vincenzo Viviani: Roma, 18 giugno 1678
Mancai a quello che havevo promesso e non scrissi...

" 196. Monforte Antonio a Vincenzo Viviani. Napoli, 5 luglio 1678
Dal Sig. Liberio D'Agostini ho ricevuto otto copie....

" 198. Montanari Geminiano a Vincenzo Viviani: Bologna, 5 luglio 1678
Io stava posso dire con la penna in mano....

" 200. De Angeli Stefano a Vincenzo Viviani: Padova, 15 luglio 1678
Domenica passata solamente mi capitorno...

D. IV, T. 146.

Cav: 202. Montanari Geminiano a Vincenzo Viviani. Bologna, 5 agosto 1678
Non mi sovviene se l'ordinario passato ...

" 204. Dominini Filippo a Vincenzo Viviani. Casa, 13 agosto 1678
Scritto il desiderio che Ella havrebbe di vedere...

" 206. Baldigiani Antonio a Vincenzo Viviani. Roma... agosto 1678
Feci fare scusa appresso Vs. Ill.mo da mio fratello...

" 208. Baldigiani Antonio da Vincenzo Viviani. Roma, 3 settem. 1678
L'ipotesi che Vsa. Ill.ma ha supposto intorno ...

" 212. Caravaggi Pietro Paolo a Vincen.o Viviani. Milano, 28 ottob. 1678
Per mano d'alcuni signori tedeschi ho avuto...

" 213. Bondichi Francesco a Vinc.o Viviani. Milano, 21 settem. 1678
Tutte le opere che la penna purgatiss.a ...

" 214. Ferroni Giuseppe a Vincenzo Viviani. Bologna, 25 ottob. 1678
Anni sono scrissi a Vs. una mia lettera...

" 215. Caravaggi Pietro Paolo a Vin.zo Viviani. Milano 20 novemb. 1678
Ancora che io numeri d'età sette anni di più....

" 217. Landini Francesco a Vincenzo Viviani. Prato, 14 marzo 1679
Questa mattina spedisco huomo a posta di qui...

" 219. Del Papa Giuseppe a Vinc.o Viviani. Pisa, 5 aprile 1679
Mentre il serenissimo Principe Fran.co Maria....

" 220 Fabri Agostino a Vincenzo Viviani. Venezia, 5 maggio 1679
Doppo lunghissimo tempo di silenzio....

car: 225 Augustini Liberio a Vincenzo Viviani. Napoli, 18 agosto 1679
Anni sono che V.S. mi mandò alcuni libri . . . .

" 227. Caravaggi Pietro Paolo a Vinc.zo Viviani. Milano, 27 settem. 1679
Ho ricevuto per mano del Sig. Francesco Buondivini . . .

" 228. Bondicchi Francesco a Vincenzo Viviani. Milano, 27 sett.e 1679
Il Sig. Balì Ferd.o Suares mi consegnò . . . .

" 230. Gondi Carlo Antonio a Vincenzo Viviani. Parigi, 13 Xbre 1679
Se ha riposato lungo tempo sul mio tavolino . . .

" 231. Ceffini Fr.co Maria a Vincenzo Viviani. Pisa, 25 marzo 1680
Invio a V.ra Ecc.za un poco di lume circa il tempo che il Sig.
Galileo cominciò a leggere in questo studio . . .

" 233 Ceffini Fr.co Maria a Vincenzo Viviani. Pisa, 1.o maggio 1680.
L'esemplare di tutto quello, che dall'ultima stampa . . . .

" 234. Grossi Giovanni a Vincenzo Viviani. Pisa, 6 settem.e 1680
Da quest'officio de' Grossi si deve fare . . . .

" 235. D.i S. Giuseppe Domenico a Vincz.o Viviani. Roma, 19 aprile 1681
Essendo uscita alla luce sotto il patrocinio della maestà . . .

" 237. Di S. Giuseppe Domenico a Vinc.zo Viviani. Roma, 16 maggio 1681
Sento dall'amorevolis.ma di V.ra . . . .

" 239. Magalotti Lorenzo a Vincenzo Viviani. Belmonte, 22 Xbre 1681
Lorenzo Magalotti riverisce il suo Sig. Vincenzo . . .

D. IV, T. 146.

car. 241. Di S. Giuseppe Domenico a Vinc.o Viviani. Roma, 7 marzo 1682
Ho inviato in quest'ordinario al S.r Sigismondo Boccapani...

" 243. Del Papa Giuseppe a Vincenzo Viviani. Empoli, 4 giugno 168[illegible]
Due giorni sono tornai di Pisa in Empoli....

" 244. Falconieri Paolo a Vinc.o Viviani. Roma, 19 settembre 1682
Non mi sono riuscite meno inutili le diligenze...

" 246. Viviani Francesco a Vincenzo Viviani. Tangeri, 12 ottob.e 1682
Con l'occasione che viene a codesta volta d'Italia....

" 248. Falconieri Paolo a Vincenzo Viviani. Roma, 14 ottobre 168[illegible]
Mai mi sono pentito tanto di aver trascurato....

" 250. Cavalcanti Can.o Vincenzo a Vinc.o Viviani. Firenze... maggio 1683
Il Canonico Vincenzio Cavalcanti humilis.mo scrittore....

" 252. Bullialdo Ismaele a Vincenzo Viviani. Parigi, 7 giugno 168[illegible]
Accepi clarissime Vir epistolam tuam.... (Vi è l'oroscopo del Bullialdo nato a Loduni 1605)

" 253. Ferroni Giuseppe a Vincenzo Viviani. Bologna, 22 giugno 1683
Un saluto gentilis.o fattomi in una sua lettera...

" 254. Ferroni Giuseppe a Vincenzo Viviani. Bologna, 31 luglio 1683
Havendomi per l'ultima posta significato...

" 255. Thevenot... a Vincenzo Viviani. Parigi, 29 agosto 1683
Mando con questa a V.a S.a quella lista...

" 258. Bullialdo Ismaele a Vincenzo Viviani. Parigi, 20 settem.e 1683

Has paucas Lineas Ill.re Vir interea accipe...

car: 260 Del Bianco Bartolo a Biagio Marmi. . . . . , 13 ottobre 1683
Con tutto che non possa ricever verso da Vs. . .

" 262 Ferroni Giuseppe a Vincenzo Viviani. Bologna, 23 novem 168
E' uscito in Bologna un anagramma sì bello . . .

" 263. Ferroni Giuseppe a Vincenzo Viviani. Bologna, 7 dicemb 168
Appunto hora torno da' librai. . . .

" 264. Ferroni Giuseppe a Vincenzo Viviani. Bologna, 18 dicem 1683
Ricevuta la sua sotto data de gli' 11 del corrente . . .

" 265. De Vecchi Bernard.o a Vinc.o Viviani. Roma, 24 febb.o 1684
Havendo scritto quanto mi' occorreva . . . .

" 267. Marsigli Luigi Ferd.o a Vinc.o Viviani. Bologna, 18 giugno 1684
E' obbligo di chiunque esercita un'arte . . . .

" 269. Marsigli Luigi Ferd.o a Vincz.o Viviani. Bologna, 24 giugno 1684
Accludo alla presente una osservazione fatta . . .

" 270. Caravaggi Pietro Paolo a Vinc.o Viviani. Milano, 31 8bre 1684
Rimango a Vs. Ill.re obbligatiss.i mentre . . . .

" 271. Caravaggi Pietro Paolo a Vincz.o Viviani. Milano, 20 dicemz 1684
Se l'uso di augurare felicità in queste . . .

" 272. Bresciani Benedetto a Vincz.o Viviani. Pisa, 18 genn 1684
Il sig. Pietro Beringucci m'à ordinato . . . .

1683

1683

1683

1683

1684

1684

1684

1684

1684

D.4, T.32.
Vol. XXXII
142

TORRICELLI | VOL. 12 | MATEMATICA | PURA | 8 | 32 |

Codice di carte 149.

car: 1. Scrittura del Sig. Tommaso Bianchi inglese contro al Lemma 20 del Trattato De Dimensione Parabolę, stampato dal Torricelli. Copia di mano Torricelli.

" 4. Risposta autografa del Torricelli alla detta Scrittura

" 9. Altro esemplare della Scrittura del Bianchi copiata dal Serenai.

" 11. Risposta del Torricelli a questo scritto copiata dal Serenai

Ap. Art. II, 85 " 15. Problema del Torricelli resoluto dal Robervallio in una epistola ad Mersennium - Di mano del Viviani.

" 21. Racconto di alcune Proposizioni proposte e passate scambievolmente tra i matematici di Francia e me dall'anno 1640 in qua. Autografo del Torricelli

" 46 Copia del suddetto Racconto di mano incognita del tempo.

" 60. Altro esemplare del detto Racconto di mano del Serenai.
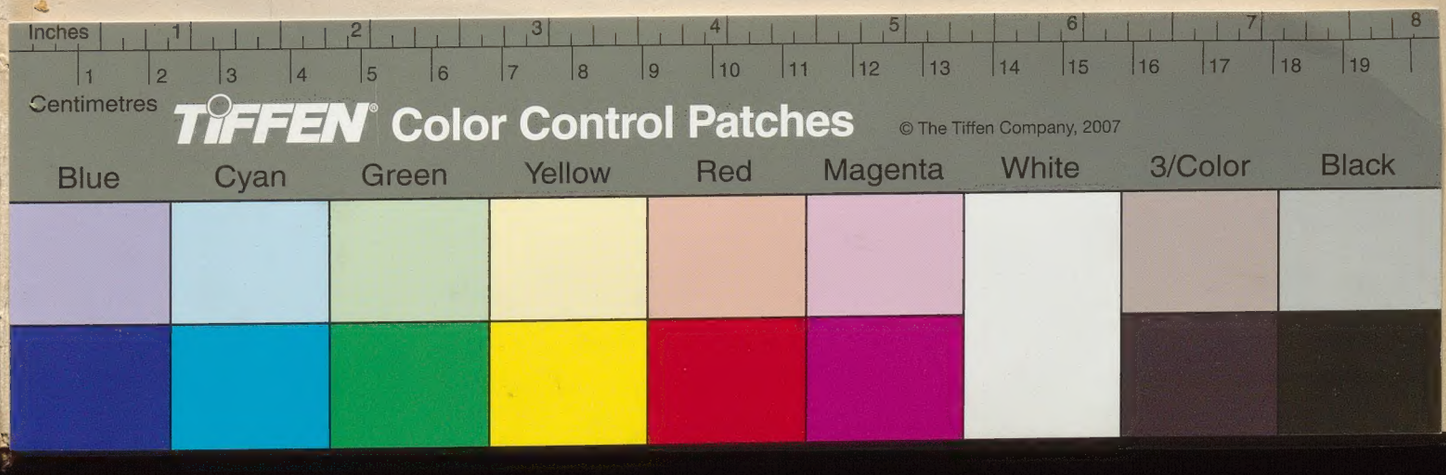
" 82. Copia del detto Racconto del Torricelli fatto eseguire dal Nelli e da lui ordinato per la stampa.